

RÈGLEMENT - PIÈCES GRAPHIQUES

PLANCHES DE ZONAGE

Centre-04

PLUi approuvé le 19 décembre 2019

Modification 3 approuvée le 18/04/2024

MARSEILLE, SEPTÈMES-LES-VALLONS



Tableau d'assemblage

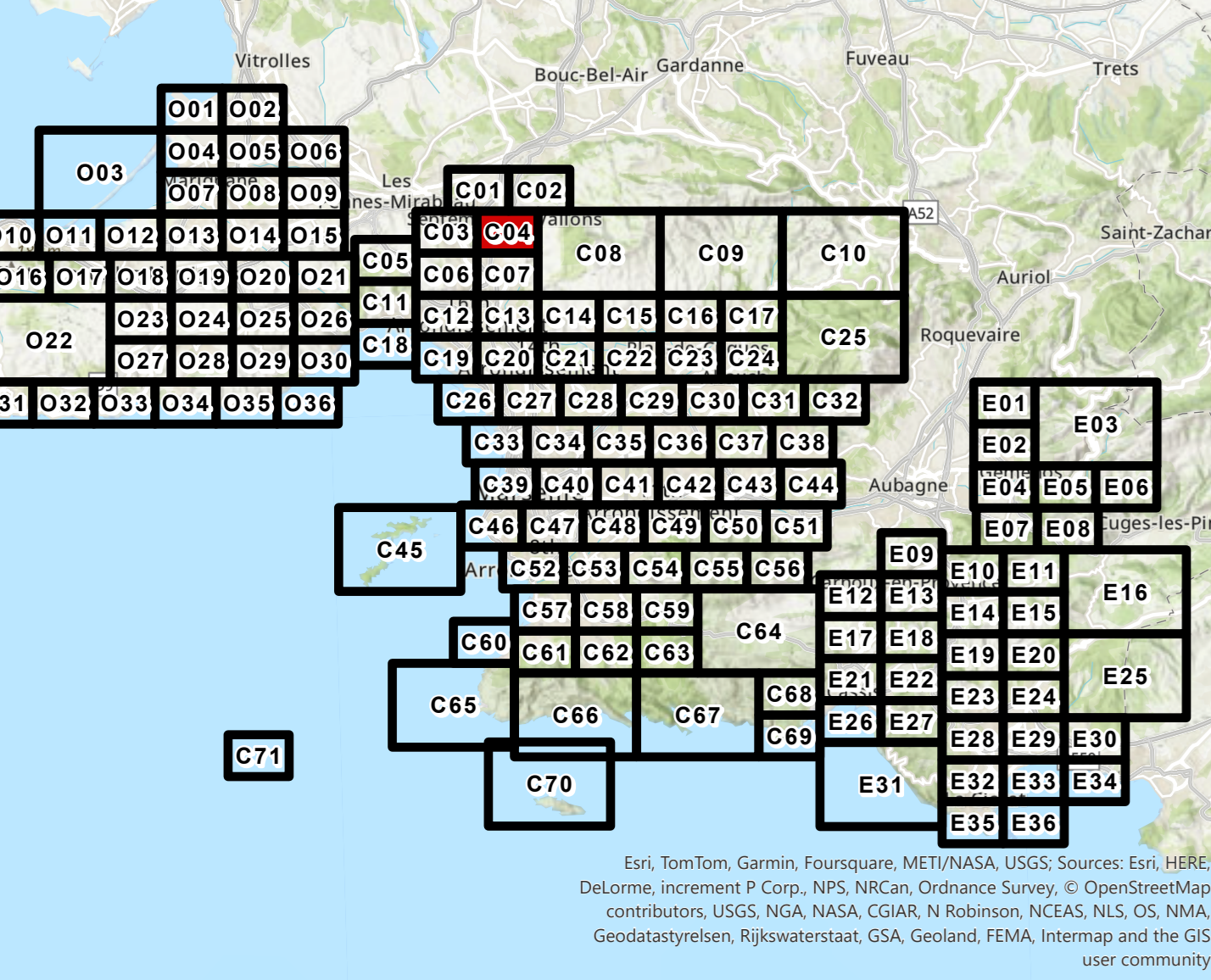

Urbanisme

URBANISME

- Limite de zone
- Orientations d'aménagement et de programmation (OAP) sectorielles
- Planche de détail
- Polygone constructible

EMPLACEMENTS RÉSERVÉS

- Emplacement réservé pour voirie
- Autre emplacement réservé
- Servitude pré-localisation pour équipement

Patrimoine

PATRIMOINE URBAIN ET ARCHITECTURAL

- Élément remarquable
- Élément remarquable faisant l'objet d'une fiche
- Espace d'accompagnement remarquable
- Axe urbain remarquable
- Forme d'habitat spécifique
- Quartier en balcon remarquable
- Canal de Marseille et dérivations

Risques

INONDATION

- Enveloppe d'application du PPR approuvé ou en cours
- Mouvement de terrain à Marseille
- Zone inconstructible
- Zone inconstructible à aléa faible ou modéré
- Zone à prescriptions renforcées
- Zone à prescriptions simples
- Cuvette inondable
- Axe d'écoulement concentré
- Axe d'écoulement diffus
- Voie inondable

MOUVEMENT DE TERRAIN

- Enveloppe d'application du PPR approuvé ou en cours
- Mouvement de terrain à Marseille
- Zone inconstructible
- Zone à prescriptions renforcées
- Zone à prescriptions simples
- Glissement de terrain
- Zone à prescriptions simples
- Zone à prescriptions renforcées
- Recul du trait de côte
- Zone inconstructible
- Zone à prescriptions simples

INCENDIE DE FORÊT

- Enveloppe d'application du PPR approuvé ou en cours
- Zone inconstructible
- Zone à prescriptions renforcées
- Zone à prescriptions simples

RISQUES TECHNOLOGIQUES

- Enveloppe d'application du PPR approuvé ou en cours
- Zone de risque

Fond de Plan

- Bâti dur
- Bâti léger
- Parcelles
- Élément de repère
- Plaque ou Plan d'eau
- Cimetière

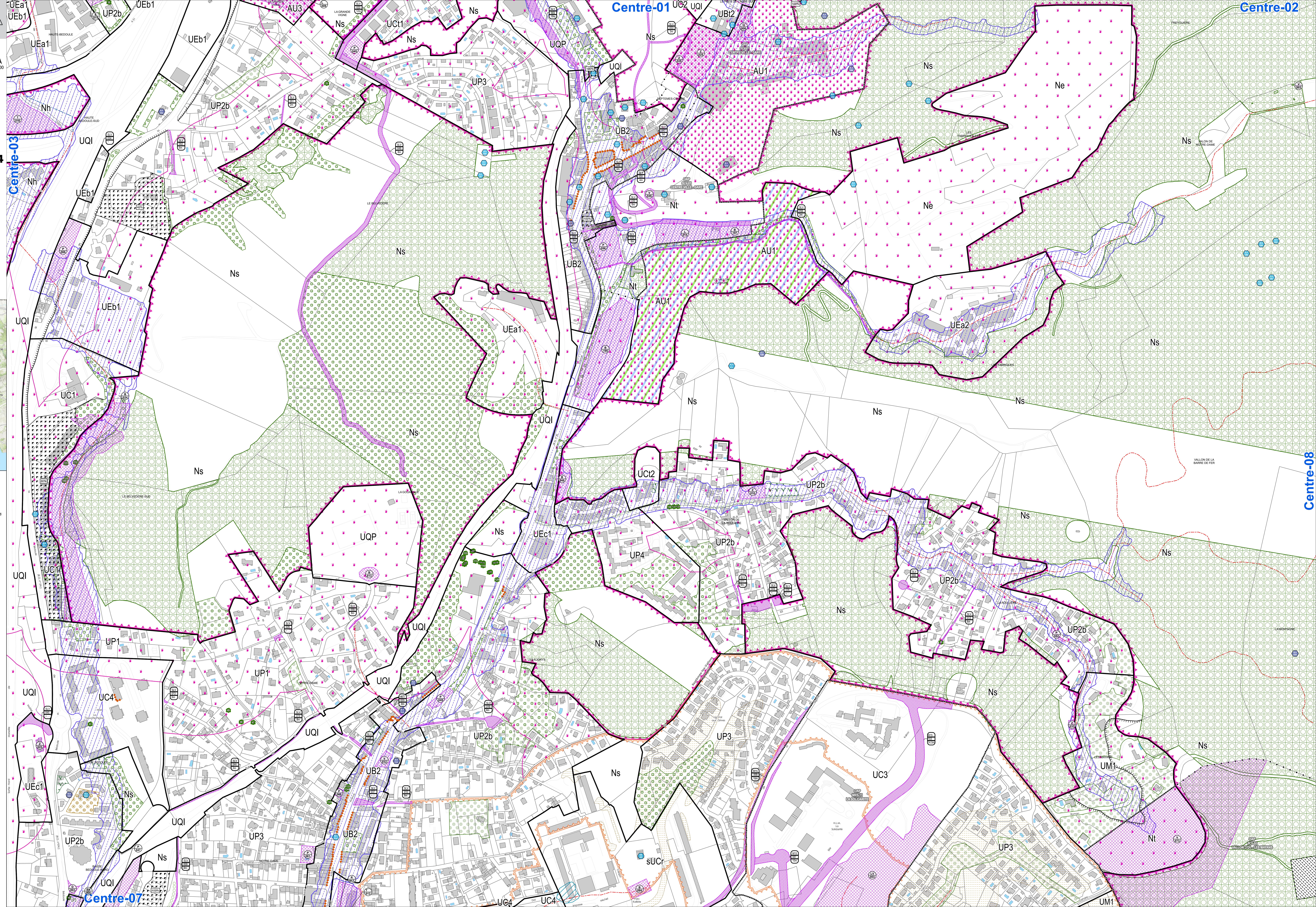

Centre-03

Centre-01

Centre-02

Centre-07

Centre-08