



RÈGLEMENT - PIÈCES GRAPHIQUES

PLANCHES DE ZONAGE Centre-66

Modification 3
approuvée le 18/04/2024

MARSEILLE

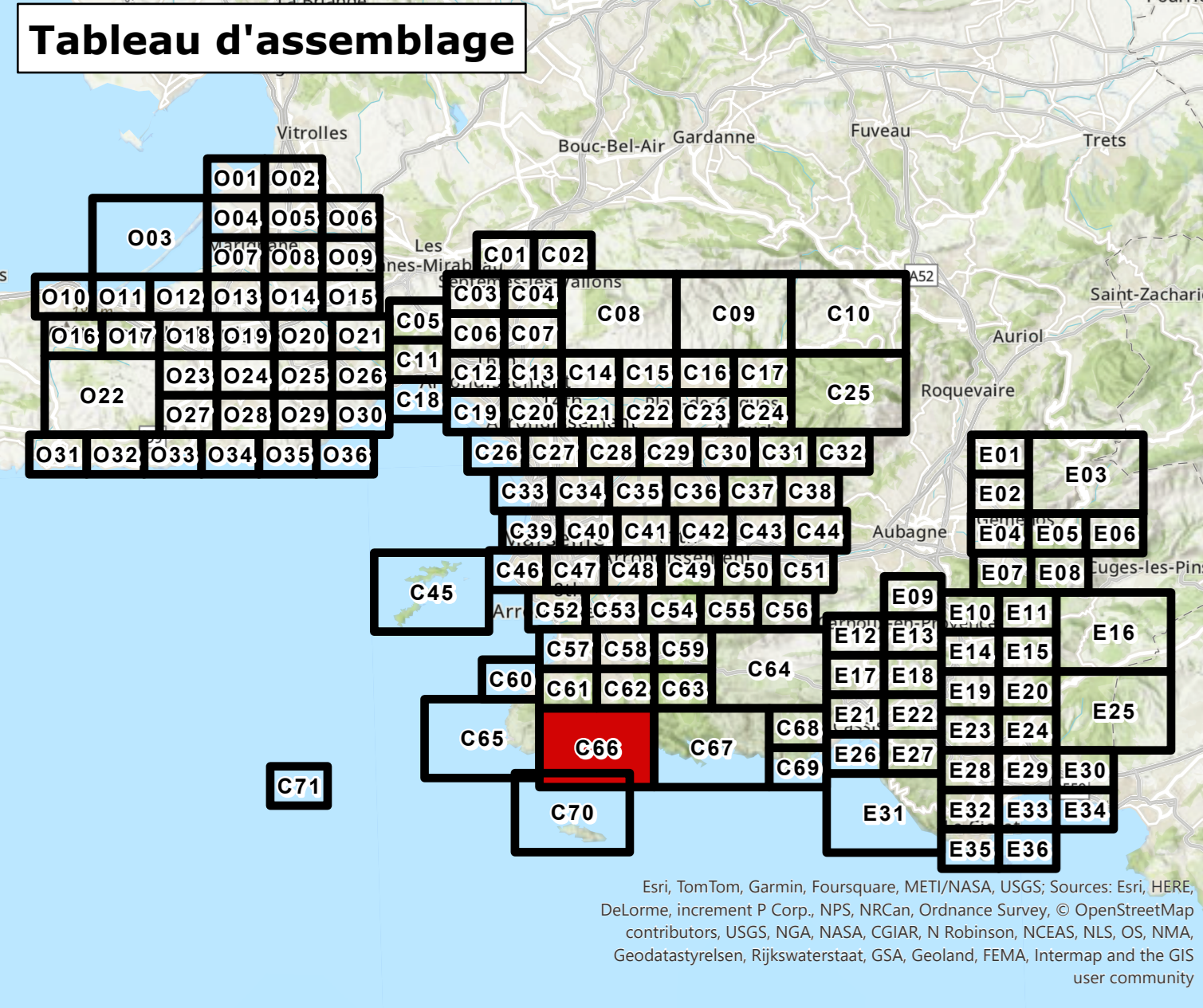

Urbanisme

URBANISME

- Limite de zone
- Orientation d'aménagement et de programmation (OAP) sectorielle
- Plancher de détail
- Polygone constructible

EMPLACEMENTS RESERVES

- Emplacement réservé pour voisins
- Autre emplacement réservé
- Servitude pré-localisation pour équipement

Patrimoine

PATRIMOINE URBAIN ET ARCHITECTURAL

- Élément remarquable
- Élément remarquable faisant l'objet d'une fiche
- Espace d'accompagnement remarquable
- Axe urbain remarquable
- Forme d'habitat spécifique
- Quartier en balcon remarquable
- Canal de Marseille et dérivations

PATRIMOINE NATUREL

- Espace boisé classé
- Espace Boisé Classé - Loi Littoral
- Espace Boisé Classé ponctuel
- Autres
- Alignement végétal
- Terrain cultivé à protéger
- Trame Verte et Bleue à étudier pour l'ouverture à l'urbanisation

Risques

INONDATION

- Enveloppe d'application du PPR approuvé ou en cours
- Mouvement de terrain à Marseille
- Zone inconstructible
- Zone inconstructible à aléa faible ou modéré
- Zone à prescriptions renforcées
- Zone à prescriptions simples
- Cuvette inondable
- Axe d'écoulement concentré
- Axe d'écoulement diffus
- Voie inondable

MOVEMENT DE TERRAIN

- Enfoncement
- Zone inconstructible
- Zone à prescriptions simples
- Éboulement
- Zone de risque majeur
- Zone inconstructible
- Zone à prescriptions renforcées
- Zone à prescriptions simples

INCENDIE DE FORET

- Enveloppe d'application du PPR approuvé ou en cours
- Zone inconstructible
- Zone à prescriptions renforcées
- Zone à prescriptions simples

RISQUES TECHNOLOGIQUES

- Enveloppe d'application du PPR approuvé ou en cours
- Zone de risque

Fond de Plan

- Parcelle
- Élément de repère
- Bâti dur
- Plaque ou Plan d'eau
- Bâti léger
- Cimetière

