

Identification

| | |
|-------------------------|--|
| Identifiant | 13SIS07548 |
| Nom usuel | FRICHE INDUSTRIELLE DE SEPTEMES |
| Adresse | route nationale 8 |
| Lieu-dit | |
| Département | BOUCHES-DU-RHONE - 13 |
| Commune principale | SEPTMES LES VALLONS - 13106 |
| Caractéristiques du SIS | <p>Dès le milieu du XIXème siècle cette zone de Septèmes-les-Vallons est fortement industrialisée. Sont notamment présentes des fabriques de soude, d'acide sulfurique (dans des chambres à plomb), de plomb, d'engrais phosphatés, d'arsenite de soude et d'acide chlorhydrique notamment.</p> <p>L'exploitation de ces usines s'est accompagnée du stockage de nombreux déchets (notamment scories de pyrites) dans les parcelles attenantes. Les déchets sont principalement sous forme solide et sont assimilés à des sols pollués par des métaux lourds.</p> <p>L'étude de synthèse critique sur l'ensemble de la zone occupée historiquement par CEBTP (Rapport 252.2.065 de décembre 2002) a débouché, après analyse par l'inspection, sur la mise en place de servitudes (AP portant constitution de servitudes d'utilité publique sur l'ancien site de Septèmes-les-Vallons du 14/04/2008), qui accompagnent le maintien sur place de certains dépôts de déchets. Ces servitudes consistent à limiter l'usage du site: interdiction notamment pour les écoles, aires d'aménagement ou jeux pour enfants, aires de camping, activités de culture, activités liées à l'accueil des personnes sensibles. Les parcelles concernées sont les suivantes:</p> <ul style="list-style-type: none">-Section A6 : A 2091 à A 2094-Section AR : AR 6 à AR 11-Section AP : AP 15, AP 104, AP 148, AP 149-Section AS : AS 7 à AS 12. <p>Cet arrêté ne prévoyant pas notamment l'information des locataires, un secteur d'information sur les sols sera proposé sur l'emprise des parcelles visées dans l'APSUP.</p> <p>Par ailleurs, les mesures réalisées par le CEBTP (cf rapport susvisé) révèlent des concentrations en plomb et en arsenic, supérieures à 300mg/kg pour le plomb (valeur pour laquelle le haut comité à la santé publique recommande la réalisation de plombémie chez les enfants) et à 37mg/kg pour l'arsenic (ancienne valeur de constat d'impact pour un usage sensible), sur une zone plus étendue. Les mesures réalisées ont été cartographiées (cf document intitulé "concentrations en métaux"). Ces terrains non situés sur les parcelles concernées par l'APSUP du 14/04/2008 sont pris en compte dans le cadre des secteurs d'information sur les sols (L125-6 du code de l'environnement).</p> |
| Etat technique | |
| Observations | |

Références aux inventaires

| Organisme | Base | Identifiant | Lien |
|--|---------------|-------------|---|
| Administration - DREAL - DRIEE - DEAL | Base BASOL | 13.0165 | http://basol.developpement-durable.gouv.fr/fiche.php?page=1&index_sp=13.0165 |

Sélection du SIS

Statut Diffusé

Critère de sélection

Commentaires sur la sélection

Caractéristiques géométriques générales

Coordonnées du centroïde 892319.0 , 6258269.0 (Lambert 93)
Superficie totale 912352 m²
Périmètre total 35059 m

Liste parcellaire cadastral

Date de vérification du
parcellaire

| Commune | Section | Parcelle | Date génération |
|----------------------|---------|----------|-----------------|
| SEPTEMES LES VALLONS | 0A | 2091 | 23/05/2018 |
| SEPTEMES LES VALLONS | 0A | 2092 | 23/05/2018 |
| SEPTEMES LES VALLONS | 0A | 2093 | 23/05/2018 |
| SEPTEMES LES VALLONS | 0A | 2094 | 23/05/2018 |
| SEPTEMES LES VALLONS | AP | 165 | 23/05/2018 |
| SEPTEMES LES VALLONS | AP | 169 | 23/05/2018 |
| SEPTEMES LES VALLONS | AP | 104 | 23/05/2018 |
| SEPTEMES LES VALLONS | AP | 145 | 23/05/2018 |
| SEPTEMES LES VALLONS | AP | 166 | 23/05/2018 |
| SEPTEMES LES VALLONS | AP | 168 | 23/05/2018 |
| SEPTEMES LES VALLONS | AP | 146 | 23/05/2018 |
| SEPTEMES LES VALLONS | AP | 147 | 23/05/2018 |
| SEPTEMES LES VALLONS | AP | 15 | 23/05/2018 |
| SEPTEMES LES VALLONS | AP | 148 | 23/05/2018 |
| SEPTEMES LES VALLONS | AP | 14 | 23/05/2018 |
| SEPTEMES LES VALLONS | AP | 170 | 23/05/2018 |
| SEPTEMES LES VALLONS | AR | 2 | 23/05/2018 |
| SEPTEMES LES VALLONS | AR | 3 | 23/05/2018 |
| SEPTEMES LES VALLONS | AR | 5 | 23/05/2018 |

| | | | |
|----------------------|----|----|------------|
| SEPTEMES LES VALLONS | AR | 14 | 23/05/2018 |
| SEPTEMES LES VALLONS | AR | 7 | 23/05/2018 |
| SEPTEMES LES VALLONS | AR | 16 | 23/05/2018 |
| SEPTEMES LES VALLONS | AR | 9 | 23/05/2018 |
| SEPTEMES LES VALLONS | AR | 15 | 23/05/2018 |
| SEPTEMES LES VALLONS | AR | 18 | 23/05/2018 |
| SEPTEMES LES VALLONS | AR | 8 | 23/05/2018 |
| SEPTEMES LES VALLONS | AR | 10 | 23/05/2018 |
| SEPTEMES LES VALLONS | AR | 17 | 23/05/2018 |
| SEPTEMES LES VALLONS | AR | 11 | 23/05/2018 |
| SEPTEMES LES VALLONS | AR | 6 | 23/05/2018 |
| SEPTEMES LES VALLONS | AS | 3 | 23/05/2018 |
| SEPTEMES LES VALLONS | AS | 7 | 23/05/2018 |
| SEPTEMES LES VALLONS | AS | 23 | 23/05/2018 |
| SEPTEMES LES VALLONS | AS | 9 | 23/05/2018 |
| SEPTEMES LES VALLONS | AS | 2 | 23/05/2018 |
| SEPTEMES LES VALLONS | AS | 1 | 23/05/2018 |
| SEPTEMES LES VALLONS | AS | 6 | 23/05/2018 |
| SEPTEMES LES VALLONS | AS | 5 | 23/05/2018 |
| SEPTEMES LES VALLONS | AS | 10 | 23/05/2018 |
| SEPTEMES LES VALLONS | AS | 8 | 23/05/2018 |
| SEPTEMES LES VALLONS | AS | 13 | 23/05/2018 |
| SEPTEMES LES VALLONS | AS | 4 | 23/05/2018 |
| SEPTEMES LES VALLONS | AS | 12 | 23/05/2018 |
| SEPTEMES LES VALLONS | AS | 11 | |
| SEPTEMES LES VALLONS | AY | 69 | 23/05/2018 |
| SEPTEMES LES VALLONS | AY | 70 | 23/05/2018 |
| SEPTEMES LES VALLONS | AY | 36 | 23/05/2018 |
| SEPTEMES LES VALLONS | AY | 68 | 23/05/2018 |
| SEPTEMES LES VALLONS | AY | 78 | 23/05/2018 |

Documents

| Titre | Commentaire | Diffusé |
|--------------------------|-------------|---------|
| concentrations en métaux | | Oui |

Cartographie

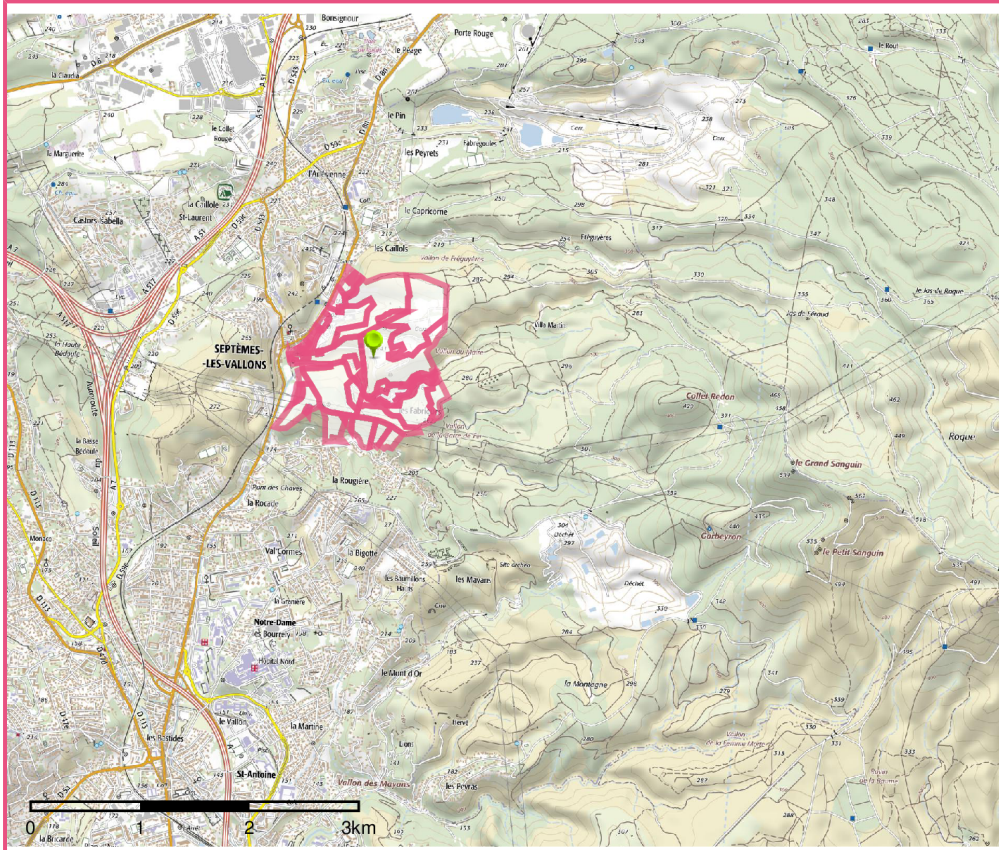

□ Périmètre du SIS
Cartes IGN - IGN

Identifiant : 13SIS07548

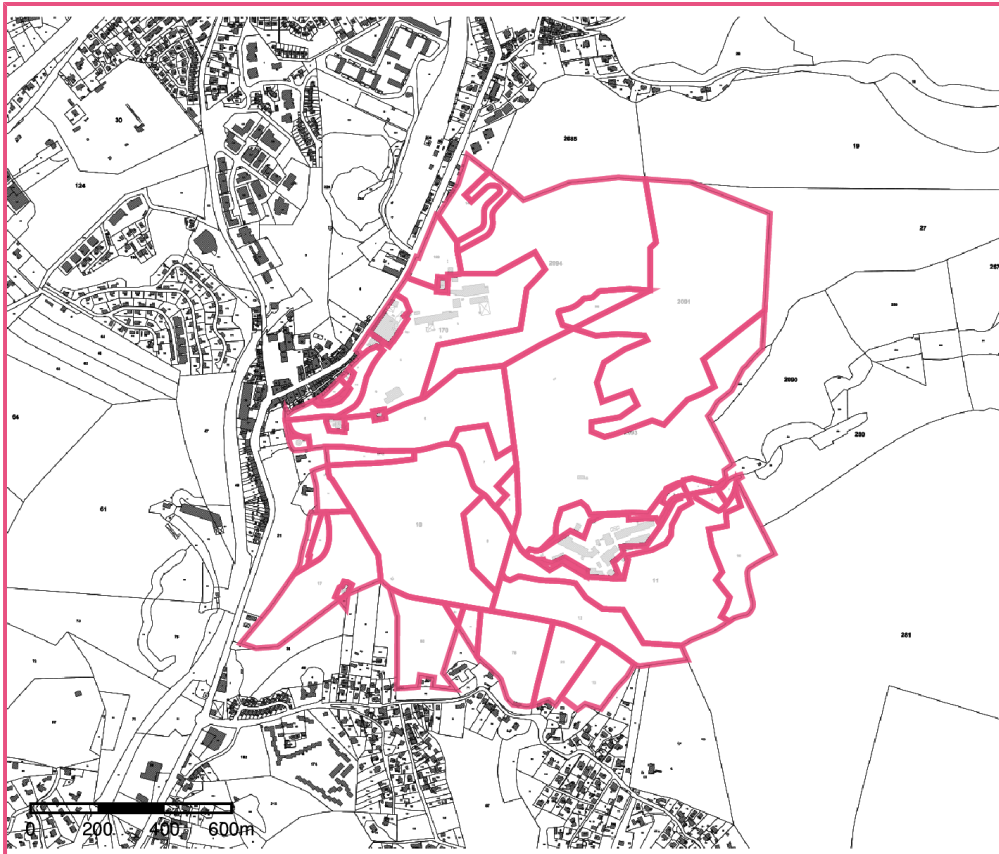

□ Périmètre du SIS
Parcelles cadastrales - IGN

Identifiant : 13SIS07548