



Liberté - Égalité - Fraternité
RÉPUBLIQUE FRANÇAISE

PREFET DES BOUCHES-DU-RHONE

DIRECTION DEPARTEMENTALE DES TERRITOIRES ET DE LA MER
Service Urbanisme
RAA

Arrêté du 9 MAI 2016
portant révision du classement sonore des infrastructures de transports terrestres du
département des Bouches-du-Rhône

Le préfet de la région Provence-Alpes-Côte d'Azur,
Préfet de la zone de défense et de sécurité Sud,
Préfet des Bouches-du-Rhône

VU le code de la construction et de l'habitation, notamment ses articles L. 111-11 à L. 111-11-2, R. 111-4-1 et R.111-23-1 à R.111-23-3 ;

VU le code de l'environnement, notamment ses articles L. 571-10 et R. 571-32 à R. 571-43,

VU le code de l'urbanisme, notamment l'article R 153-53,

VU le décret n° 95-20 du 9 janvier 1995 pris pour l'application de l'article L. 111-11-1 du code de la construction et de l'habitation et relatif aux caractéristiques acoustiques de certains bâtiments autres que d'habitation et de leurs équipements ;

VU l'arrêté interministériel du 30 mai 1996 modifié par l'arrêté interministériel du 23 juillet 2013 relatif aux modalités de classement des infrastructures de transports terrestres et à l'isolement acoustique des bâtiments d'habitation dans les secteurs affectés par le bruit ;

VU les arrêtés interministériels du 25 avril 2003 relatifs à la limitation du bruit dans les établissements d'enseignement, dans les établissements de santé et dans les hôtels ;

VU les arrêtés préfectoraux du 11 décembre 2000 et du 14 avril 2004, relatifs au classement des infrastructures de transports terrestres dans les Bouches-du-Rhône;

VU la consultation préalable des gestionnaires en février 2012 sur le trafic et les caractéristiques de leur réseau routier,

VU la consultation des communes en date du 24 Mars 2015, et les avis formulés,

Considérant la nécessité de réexaminer les bases techniques des arrêtés en vigueur et d'intégrer les évolutions en terme d'infrastructures nouvelles bruyantes dans les Bouches du Rhône,

Sur proposition du Directeur Départemental Interministériel des Territoires et de la Mer des Bouches-du-Rhône,

ARRETE

ARTICLE 1

Le présent arrêté annule et remplace les arrêtés listés ci-dessous portant classement sonore des infrastructures de transports terrestres dans le département des Bouches du Rhône adoptés le 11 décembre 2000 et le 14 avril 2004 :

- Arrêté relatif au classement sonore des autoroutes (hors autoroutes A8, A50 et A52 concédées) routes nationales, départementales et communales de la zone 2 du département des Bouches du Rhône en date du 11 Décembre 2000,
- Arrêté relatif au classement sonore des autoroutes (hors autoroutes A7 et A54 concédées) routes nationales, départementales et communales de la zone 4 du département des Bouches du Rhône en date du 11 Décembre 2000,
- Arrêté relatif au classement sonore des autoroutes concédées ASF du département des Bouches du Rhône en date du 11 Décembre 2000,
- Arrêté relatif au classement sonore des autoroutes concédées ESCOTA du département des Bouches du Rhône en date du 11 Décembre 2000,
- Arrêté relatif au classement sonore des autoroutes (hors A8 concédée), routes nationales, départementales et communales de la commune d'Aix en Provence en date du 14 Avril 2004,
- Arrêté relatif au classement sonore des autoroutes, routes nationales, départementales et communales de la commune d'Arles en date du 14 Avril 2004,
- Arrêté relatif au classement sonore des autoroutes, routes nationales, départementales et communales de la commune de Marseille (zone 1) en date du 14 Avril 2004,
- Arrêté relatif au classement sonore des routes nationales, départementales et communales de la commune de Salon de Provence en date du 14 Avril 2004,
- Arrêté relatif au classement sonore des autoroutes (hors autoroutes A8 et A51 concédées) routes nationales, départementales et communales de la zone 3 du département des Bouches du Rhône en date du 14 Avril 2004,
- Arrêté relatif au classement sonore des autoroutes (hors autoroutes A8, A50 et A52 concédées) routes nationales, départementales et communales et concernant les communes de Aubagne, Gardanne, La Ciotat, Les Pennes Mirabeau en date du 14 Avril 2004,
- Arrêté relatif au classement sonore des autoroutes, routes nationales, départementales et communales de la zone 5 du département des Bouches du Rhône en date du 14 Avril 2004,

ARTICLE 2

Les dispositions de l'arrêté interministériel du 30 mai 1996 modifié susvisé sont applicables dans le département des Bouches-du-Rhône, aux abords du tracé des infrastructures de transports terrestres mentionnées à l'annexe n°1 du présent arrêté et représentées sur les cartes mises en ligne sur le site internet des services de l'Etat dans le département (rubrique « Politiques publiques » et sous-rubrique « Environnement, risques naturels et technologiques »).

ARTICLE 3

Les communes concernées sont les suivantes :

| | | |
|---------------------------|------------------------|---------------------------|
| Aix-en-Provence | Gréasque | Plan d'Orgon |
| Allauch | Istres | Port-de-Bouc |
| Alleins | Jouques | Port-Saint-Louis-du-Rhône |
| Arles | La Barben | Puylobier |
| Aubagne | La Bouilladisse | Rognac |
| Auriol | La Ciotat | Rognes |
| Barbentane | La Destrousse | Rognonas |
| Belcodène | La Fare-les-Oliviers | Roquefort-la-Bédoule |
| Berre-l'Étang | La Penne-sur-Huveaune | Roquevaire |
| Bouc-Bel-Air | La Roque d'Antheron | Rousset |
| Boulbon | Lamanon | Saint-Andiol |
| Cabannes | Lambesc | Saint-Cannat |
| Cabriès | Lançon de Provence | Saint-Chamas |
| Cadolive | Le Puy-Sainte-Réparate | Saintes-Maries-de-la-Mer |
| Carnoux-en-Provence | Le Rove | Saint-Estève-Janson |
| Carry-le-Rouet | Le Tholonet | Saint-Etienne-du-Grès |
| Cassis | Les Pennes-Mirabeau | Saint-Martin-de-Crau |
| Ceyreste | Mallemort | Saint-Mitre-les-Remparts |
| Châteauneuf-le-Rouge | Marignane | Saint-Paul-lès-Durance |
| Châteauneuf-les-Martigues | Marseille | Saint-Remy-de-Provence |
| Châteaurenard | Martigues | Saint-Savournin |
| Coudoux | Mas-Blanc-les-Alpilles | Saint-Victoret |
| Cuges-les-Pins | Maussane-les-Alpilles | Salon-de-Provence |
| Eguilles | Meyrargues | Sausset-les-Pins |
| Ensuès-la-Redonne | Meyreuil | Sénas |
| Eygalières | Mimet | Septèmes-les-Vallons |
| Eyguières | Miramas | Simiane-Collongue |
| Eyragues | Mollégès | Tarascon |
| Fontvieille | Noves | Trets |
| Fos-sur-Mer | Orgon | Velaux |
| Fuveau | Paradou | Venelles |
| Gardanne | Péligonne | Ventabren |
| Gémenos | Peynier | Vernègues |
| Gignac-la-Nerthe | Peypin | Verquière |
| Grans | Peyrolles-en-Provence | Vitrolles |
| Graveson | Plan-de-Cuques | |

ARTICLE 4

Le tableau figurant en annexe n°1 donne, pour chacun des tronçons d'infrastructures mentionnés, le classement dans une des cinq catégories définies par l'arrêté du 30 mai 1996 susmentionné, la largeur des secteurs affectés par le bruit de part et d'autre de ces tronçons, le type de tissu urbain, ainsi que les niveaux sonores que les constructeurs doivent prendre en compte pour la construction de bâtiments inclus dans ces secteurs.

La largeur des secteurs affectés par le bruit correspond à la distance comptée de part et d'autre de l'infrastructure à partir du bord extérieur de la chaussée la plus proche.

Le tableau figurant en annexe n°2 récapitule, pour chacune des communes, les tronçons d'infrastructures concernées et le classement dans une des cinq catégories définies par l'arrêté du 30 mai 1996 susmentionné.

ARTICLE 5

Les bâtiments d'habitation, les établissements d'enseignement, de santé, de soins, d'action sociale, de loisirs et de sports, ainsi que les hôtels et établissements d'hébergement à caractère touristique, à construire dans les secteurs affectés par le bruit mentionnés à l'article 2 du présent arrêté, doivent présenter un isolement acoustique minimum contre les bruits de l'espace extérieur, conformément aux dispositions des articles R. 571-34 et R. 571-43 du code de l'environnement.

Pour les bâtiments d'habitation, l'isolement acoustique minimum est déterminé selon les articles 5 à 9 de l'arrêté interministériel du 30 mai 1996 modifié susvisé.

Pour les établissements d'enseignement, l'isolement acoustique minimum est déterminé selon les articles 7 et 9 de l'arrêté interministériel du 25 avril 2003 susvisé.

Pour les établissements de santé, l'isolement acoustique minimum est déterminé selon les articles 7 et 8 de l'arrêté interministériel du 25 avril 2003 susvisé.

Pour les hôtels, l'isolement acoustique minimum est déterminé selon les articles 5 et 7 de l'arrêté interministériel du 25 avril 2003 susvisé.

ARTICLE 6

Les niveaux sonores que les constructeurs sont tenus de prendre en compte pour la détermination de l'isolation acoustique des bâtiments à construire inclus dans les secteurs affectés par le bruit définis à l'article 2 sont déterminés selon les articles 7 à 9 de l'arrêté interministériel du 23 juillet 2013 susvisé.

ARTICLE 7

Les périmètres des secteurs situés au voisinage des infrastructures de transport terrestre, qui sont affectés par le bruit, devront être reportés à titre d'information dans un ou plusieurs documents graphiques en annexe des POS (Plan d'occupation des sols) et des PLU (Plan local d'urbanisme) ainsi que dans les PSMV (Plan de sauvegarde et de mise en valeur), conformément aux dispositions des articles R 151-53 et R 313-6 du code de l'urbanisme.

Le classement des infrastructures de transport terrestre et les secteurs affectés par le bruit ainsi que la référence du présent arrêté préfectoral et la mention des lieux où cet arrêté peut être consulté, devront figurer dans les annexes des POS, des PLU et des PSMV, conformément aux articles R 151-53 et R 313-6 du code de l'urbanisme.

Conformément aux dispositions de l'article L 410-1 du code de l'urbanisme, le certificat d'urbanisme informera le demandeur, lorsqu'il y aura lieu, que son terrain se trouve dans le secteur affecté par le bruit d'une infrastructure de transport terrestre bruyante.

Ce dispositif a vocation à informer le maître d'ouvrage du bâtiment, de l'existence de secteurs affectés par le bruit, dans lesquels il lui appartient de respecter les règles de construction définies par les arrêtés préfectoraux en matière d'isolation acoustique.

ARTICLE 8

Le Secrétaire Général de la Préfecture des Bouches-du-Rhône, le Directeur Départemental Interministériel des Territoires et de la Mer des Bouches-du-Rhône, le Président de la Métropole Aix Marseille Provence et les Maires des communes concernées, sont chargés, chacun en ce qui le concerne, de l'exécution du présent arrêté qui sera affiché, durant un mois, à la mairie des communes concernées et au siège de la Métropole Aix-Marseille-Provence conformément à l'article R 571-41 du code de l'environnement.

Une copie du présent arrêté sera également adressée pour information :

- au Président du Conseil Départemental des Bouches du Rhône,
- aux Présidents des établissements publics de coopération intercommunale concernés (hors métropole Aix-Marseille-Provence),
- à la Direction Régionale de l'Environnement, de l'Aménagement et de du Logement,
- à la Direction Interdépartementale des Routes Méditerranée,
- au Directeur Général de l'Agence Régional de Santé Provence-Alpes-Côte d'Azur.

ARTICLE 9

Le présent arrêté peut faire l'objet d'un recours contentieux devant le Tribunal Administratif de Marseille dans un délai de deux mois à compter de sa publication.

ARTICLE 10

Le présent arrêté est applicable à compter de sa publication au recueil des actes administratifs de la Préfecture des Bouches-du-Rhône et de son affichage en mairie des communes concernées.

Fait à Marseille, le 19 mai 2016

Le Préfet

Signé

Stéphane Bouillon

DRCI
Courrier arrivé le

07 MARS 2016

Courrier n° 86

direction
départementale des
territoires



PRÉFET DE VAUCLUSE

ORIGINAL:

DSPCA

COPIE:

Ucha

Avignon, le 23 FEV. 2016

Le directeur départemental des territoires
à

destinataires in fine

Objet : Classement sonore des infrastructures de transports terrestres – Arrêté préfectoral du 2 février 2016

Affaire suivie par : Laurence VIRGILLE – SEEF/NCV
tél. : 04 88 17 82 40
courriel : laurence.virgille@vaucluse.gouv.fr

Je vous transmets le nouveau classement sonore des infrastructures de transports terrestres, arrêté par le préfet le 2 février 2016, et pour lequel vous avez été consulté par courrier du 25 mars 2015.

Ce nouveau classement qui se substitue au classement du 5 août 1999, tient compte des évolutions de trafic et des modifications de la consistance des réseaux dans le département de Vaucluse. Il prend en compte la plupart des remarques formulées lors de la consultation précisée.

Vous trouverez donc ci-joint l'arrêté préfectoral du 2 février 2016, la carte et le tableau des infrastructures concernées sur votre commune. Ces documents sont consultables sur le site de l'État en Vaucluse (Rubrique : Politiques publiques / Environnement / Bruit).

Je vous rappelle que la réglementation relative au classement sonore des infrastructures de transports terrestres est définie au travers des articles L. 571-10 et R. 571-32 et suivants du code de l'environnement. Elle a pour objectif d'identifier les secteurs affectés par le bruit et de fixer les niveaux de nuisances sonores à prendre en compte pour la construction des futurs bâtiments.

Ce classement concerne :

- les voies routières dont le trafic journalier moyen annuel actuel est supérieur à 5000 véhicules par jour ;
- les lignes ferroviaires interurbaines dont le trafic journalier moyen est supérieur à 50 trains par jour ;

Adresse postale :
Services de l'État en Vaucluse
Direction départementale
des territoires
84905 AVIGNON CEDEX 9
Adresse physique :
Direction départementale
des territoires
Cité administrative
Avenue du 7ème Génie
Avignon
téléphone :
04 88 17 85 00
télécopie :
04 88 17 82 82
courriel :
ddt@vaucluse.gouv.fr
internet :
www.vaucluse.gouv.fr

- les lignes ferroviaires urbaines dont le trafic journalier moyen est supérieur à 100 trains par jour.

Conformément aux dispositions de l'article R. 571-41 du code de l'environnement, je vous invite à procéder à l'affichage de cet arrêté en mairie durant un mois.

Par ailleurs, en application de l'article R. 153-18 du code de l'urbanisme, je vous invite à procéder à la mise à jour de votre document d'urbanisme afin d'intégrer ce nouveau classement dans les annexes.

Les services de la direction départementale des territoires se tiennent à votre disposition pour tout complément (04 88 17 85 67 ou 04 88 17 82 40).

Le Directeur Départemental Adjoint
des Territoires de Vaucluse

Jean-Marc BOILEAU

PJ :

Arrêté préfectoral du 2 février 2016

Carte du classement sonore à l'échelle communale (annexe à l'arrêté)

Tableau des infrastructures concernées (annexe à l'arrêté)

Sous-couvert de Madame la Sous-préfète d'Apt

Sous-couvert de Monsieur le Sous-préfet de Carpentras



PRÉFET DE VAUCLUSE

Direction départementale
des territoires

Service Eau Environnement et Forêt
Affaire suivie par : Laurence VIRGILLE
Tél : 04 88 17 82 40
Courriel : laurence.virgille@vaucluse.gouv.fr

ARRÊTÉ
du **02 FEV. 2016**

portant sur le classement sonore
des infrastructures de transports terrestres
du département de Vaucluse

LE PRÉFET DE VAUCLUSE,
CHEVALIER DE LA LÉGION D'HONNEUR
OFFICIER DE L'ORDRE NATIONAL DU MÉRITE

VU la loi n° 92-1444 du 31 décembre 1992 relative à la lutte contre le bruit ;

VU le code de l'environnement, et notamment les articles L571-10, L 572-1 à L 572-11, R571-32 à R 571-43 et R 572-1 à R 572- 11 ;

VU le code de la construction et de l'habitation, et notamment ses articles L 111-11, L 111-11-1, L 111-11-2 et R 111-4-1,

VU le code de l'urbanisme, et notamment ses articles R 151-51, R 151-53 et R 153-18 ;

VU le décret n° 95-20 du 9 janvier 1995 pris pour l'application de l'article L 111-11-1 du code de la construction et de l'habitation et relatif aux caractéristiques acoustiques de certains bâtiments autres que d'habitation et de leurs équipements ;

VU le décret n° 95-21 du 9 janvier 1995 relatif au classement des infrastructures de transports terrestres et modifiant le code de l'urbanisme et de la construction ;

VU le décret du 11 février 2015 publié au journal officiel du 13 février 2015 portant nomination de Monsieur Bernard GONZALEZ en qualité de préfet de Vaucluse ;

VU le décret du 25 septembre 2015 publié au journal officiel du 27 septembre 2015 portant nomination de Monsieur Thierry DEMARET en qualité de secrétaire général de la préfecture de Vaucluse ;

VU l'arrêté interministériel du 30 mai 1996 relatif aux modalités de classement des infrastructures de transports terrestres et à l'isolement acoustique des bâtiments d'habitation dans les secteurs affectés par le bruit ;

VU les trois arrêtés interministériels du 25 avril 2003 relatifs à la limitation du bruit dans les hôtels, les établissements de santé et d'enseignement ;

VU l'arrêté interministériel du 23 juillet 2013 modifiant l'arrêté du 30 mai 1996 relatif aux modalités de classement des infrastructures de transports terrestres et à l'isolement acoustique des bâtiments d'habitation dans les secteurs affectés par le bruit ;

VU les arrêtés préfectoraux n° 1985 à 1997 du 5 août 1999 relatifs au classement des infrastructures de transports terrestres bruyantes dans le département du Vaucluse ;

VU la nécessité de réviser le classement des infrastructures bruyantes dans le département du Vaucluse pour tenir compte de la modification de la consistance des réseaux et de l'évolution des trafics ;

VU l'avis des maires des communes concernées par le nouveau classement sonore, consultés par courrier du 25 mars 2015 conformément aux dispositions de l'article R 571-39 du code de l'environnement ;

SUR proposition du secrétaire général de la préfecture de Vaucluse.

ARRÊTE

ARTICLE 1^{er} : objet du présent arrêté.

Les dispositions de l'arrêté interministériel du 30 mai 1996 modifié par l'arrêté interministériel du 23 juillet 2013 susvisé sont applicables dans le département du Vaucluse aux abords du tracé des infrastructures de transports terrestres mentionnées à l'article 2 du présent arrêté et représentées sur les plans joints en annexe.

Le présent arrêté annule et remplace les dispositions des arrêtés préfectoraux n° 1985 à 1996 du 05 août 1999 relatifs au classement des infrastructures de transports terrestres bruyantes dans le département du Vaucluse.

ARTICLE 2 : infrastructures concernées.

Les cartes jointes en annexe du présent arrêté représentent, à l'échelle communale les infrastructures concernées ainsi que leur classement dans une des 5 catégories définies dans l'arrêté du 30 mai 1996 modifié.

Le tableau joint en annexe du présent arrêté indique la largeur des secteurs affectés par le bruit de part et d'autre de chaque infrastructure comptée :

- à partir du bord extérieur de la chaussée la plus proche pour les infrastructures routières et autoroutières ;
- à partir du bord du rail extérieur de la voie la plus proche pour les infrastructures ferroviaires.

ARTICLE 3 : caractéristiques du classement.

Le classement des infrastructures routières et des lignes ferroviaires à grande vitesse ainsi que la largeur maximale des secteurs affectés par le bruit de part et d'autre de l'infrastructure sont définis en fonction de leur niveau sonore conformément au tableau ci après.

| Catégorie Classement | Secteur affecté par le bruit de part et d'autre | Niveau sonore au point de référence, en période diurne, en dB(A) | Niveau sonore au point de référence, en période nocturne, en dB(A) |
|----------------------|---|--|--|
| 1 | 300 m | $L > 81$ | $L > 76$ |
| 2 | 250 m | $76 < L \leq 81$ | $71 < L \leq 76$ |
| 3 | 100 m | $70 < L \leq 76$ | $65 < L \leq 71$ |
| 4 | 30 m | $65 < L \leq 70$ | $60 < L \leq 65$ |
| 5 | 10 m | $60 < L \leq 65$ | $55 < L \leq 60$ |

Pour les lignes ferroviaires conventionnelles, les valeurs limites des niveaux sonores de référence du tableau ci-dessus sont à augmenter de 3 dB(A), en application de l'arrêté du 8 novembre 1999 relatif au bruit des infrastructures ferroviaires et conformément à l'article 5 de l'arrêté du 23 juillet 2013.

ARTICLE 4 : isolement acoustique des bâtiments à construire.

Les bâtiments à construire dans les secteurs affectés par le bruit doivent présenter un isolement acoustique minimum contre les bruits extérieurs conformément aux dispositions de l'article R 111-23-2 du code de la construction et de l'habitation et aux arrêtés pris en application du décret 95-20 du 09 janvier 1995.

Pour les bâtiments d'habitation, l'isolement acoustique minimum doit être conforme aux dispositions de l'arrêté du 30 mai 1996 modifié par l'arrêté du 23 juillet 2013.

Pour les établissements de santé, d'enseignement et pour les hôtels, l'isolement acoustique est déterminé par les trois arrêtés du 25 avril 2003 susvisés.

ARTICLE 5 : report dans les documents d'urbanisme.

Les périmètres des secteurs situés au voisinage des infrastructures de transports terrestres, qui sont affectés par le bruit, devront être reportés à titre d'information dans un ou plusieurs documents graphiques en annexe des POS (Plan d'occupation des sols), des PLU (Plan local d'urbanisme) ainsi que dans les PSMV (plan de sauvegarde et de mise en valeur) conformément aux dispositions des articles R 151-51 et R 313-6 du code de l'urbanisme.

ARTICLE 6 : communes concernées.

Althen-Des-Paluds, Apt, Aubignan, Avignon, Beaumettes, Beaumont-de-Pertuis, Bédarrides, Bollène, Bonnieux, Cabrières-d'Avignon, Cadenet, Caderousse, Cairanne, Camaret-sur-Aigues, Caromb, Carpentras, Caseneuve, Caumont-sur-Durance, Cavailhon, Châteauneuf-de-Gadagne, Châteauneuf-du-Pape, Cheval-Blanc, Courthézon, Crestet, Entraigues-sur-la-Sorgue, Gargas, Gordes, Goult, Grambois, Grillon, Jonquerettes, Jonquières, La-Bastide-des-Jourdans, La-Tour-d'Aigues, Lagnes, Lamotte-du-Rhône, Lapalud, Lauris, Le Pontet, Le Thor, Les Taillades, L'Isle-sur-la-sorgue, Loriol-du-Comtat, Malaucène, Maubeo, Mazan, Ménerbes, Mérindol, Mirabeau, Mondragon, Monteux, Morières-les-Avignon, Mornas, Oppède, Orange, Pernes-les-Fontaines, Pertuis, Piolenc, Puget, Puyvert, Rasteau, Roaix, Robion, Roussillon, Sablet, Saignon, Saint-Saturnin-les-Avignon, Sainte-Cécile-les-Vignes, Sarrians, Séguret, Sérignan-du-Comtat, Sorgues, Vaison-la-Romaine, Valréas, Vedène, Velleron, Villelaure, Violès, Visan.

ARTICLE 7 : publication et mise à disposition.

Le présent arrêté et ses annexes seront mis en ligne sur le site Internet de la préfecture de Vaucluse: <http://www.vaucluse.gouv.fr/>

Il sera tenu à la disposition du public et publié au Recueil des Actes Administratifs de la Préfecture de Vaucluse.

Il fera l'objet d'un affichage dans les mairies concernées pendant un mois.

ARTICLE 8 : délai et voie de recours.

Le présent arrêté peut faire l'objet d'un recours contentieux devant le Tribunal Administratif de Nîmes dans un délai de deux mois à compter de sa publication.

ARTICLE 9 : exécution et transmission.

Le secrétaire général de la préfecture de Vaucluse ;

Les sous-préfets territorialement compétents ;

Les maires des communes concernées ;

Le directeur départemental des territoires de Vaucluse ;

sont chargés chacun en ce qui les concerne, de l'exécution du présent arrêté.

Le présent arrêté, accompagné des cartes et du tableau des infrastructures concernées, sera transmis en copie :

- au ministère de l'écologie, du développement durable et de l'énergie (DGPR - mission bruit et agents physiques).
- au directeur de la DREAL PACA
- au directeur régional de SNCF Réseau PACA ;
- au président d'ESCOTA ;
- au directeur régional d'ASF
- au directeur de la DIR Méditerranée ;
- au président du Conseil Départemental de Vaucluse ;
- aux maires des communes concernées.

**COPIE CERTIFIÉE CONFORME
A L'ORIGINAL**

L. Préfet,

Bernard GONZALEZ

Classement sonore des infrastructures routières du département des Bouches-du-Rhône

COMMUNE DE PEYNIER

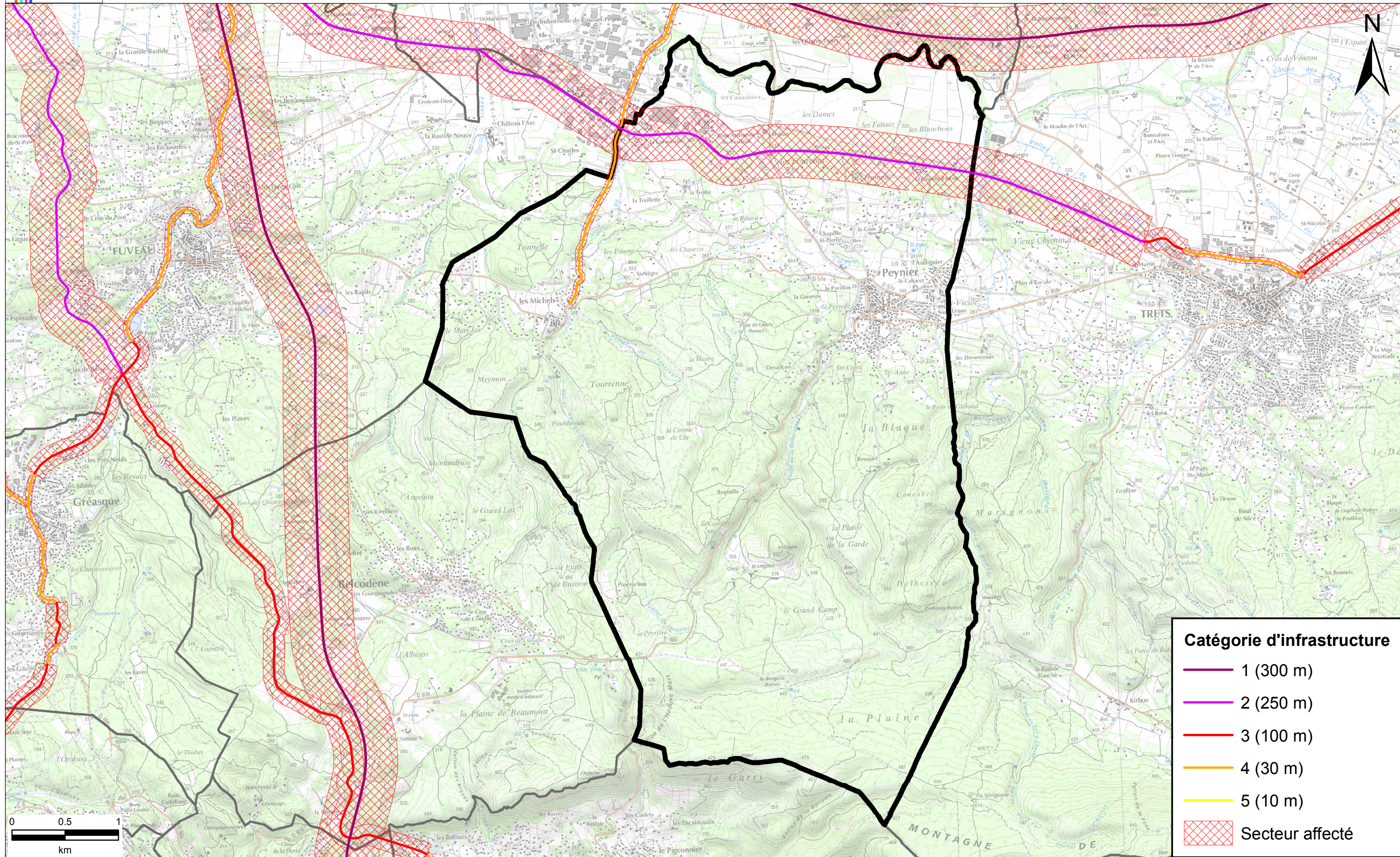

| Commune | Numéro | Nom du tronçon | Origine | Fin | Tissu | Catégorie | Largeur secteur affectée |
|-----------------|--------|--|---|---|--------------|-----------|--------------------------|
| Aix-en-Provence | A51 | A51 - 1 | LES 3 PIGEONS | N296 | Tissu ouvert | 1 | 300 m |
| Aix-en-Provence | A51 | A51 - 2 | PK 23-310 | PK 24+884 | Tissu ouvert | 1 | 300 m |
| Aix-en-Provence | A516 | A516 - 1 | A51 | A8 | Tissu ouvert | 3 | 100 m |
| Aix-en-Provence | A8 | A8 - 1 | Aix PK 18-068 | Limite commune Le Tholonet | Tissu ouvert | 1 | 300 m |
| Aix-en-Provence | A8 | A8 - 2 | Aix PK 18-068 | Limite commune Egulles | Tissu ouvert | 1 | 300 m |
| Aix-en-Provence | D10 | D10 - 1 | LIMITE COMMUNE EGUILLLES | AVENUE J. MONNET | Tissu ouvert | 3 | 100 m |
| Aix-en-Provence | D14 | D14 - 1 | SORTIE PUYRICARD | ENTREE PUYRICARD | Tissu ouvert | 4 | 30 m |
| Aix-en-Provence | D14 | D14 - 2 | SORTIE PUYRICARD | RD14C | Tissu ouvert | 3 | 100 m |
| Aix-en-Provence | D14 | D14 - 3 | ENTREE PUYRICARD | RN296 | Tissu ouvert | 3 | 100 m |
| Aix-en-Provence | D14A | D14A - 1 | RD14 | ENTREE PUYRICARD | Tissu ouvert | 3 | 100 m |
| Aix-en-Provence | D14A | D14A - 2 | ENTREE PUYRICARD | RD63 | Tissu ouvert | 4 | 30 m |
| Aix-en-Provence | D543 | D543 - 1 | LIMITE COMMUNE SAINT-CANNAT | RD7N | Tissu ouvert | 3 | 100 m |
| Aix-en-Provence | D543 | D543 - 2 | LIMITE COMMUNE AGUILLES | LIMITE COMMUNE CABRIES | Tissu ouvert | 3 | 100 m |
| Aix-en-Provence | D59 | D59 - 1 | LIMITE COMMUNE BOUC-BEL-AIR | ENTREE AGGLO LES MILLES | Tissu ouvert | 2 | 250 m |
| Aix-en-Provence | D59 | D59 - 2 | ENTREE AGGLO LES MILLES | RD9 | Tissu ouvert | 3 | 100 m |
| Aix-en-Provence | D63 | D63 - 1 | D7N | D14A | Tissu ouvert | 4 | 30 m |
| Aix-en-Provence | D63 | D63 - 2 | D14 | LIMITE COMMUNE VENELLES | Tissu ouvert | 3 | 100 m |
| Aix-en-Provence | D63 | D63 - 3 | D14A | D14 | Tissu ouvert | 3 | 100 m |
| Aix-en-Provence | D64 | D64 - 1 | ECHANGEUR A8 | FIN LIMITATION 60 KMH | Tissu ouvert | 4 | 30 m |
| Aix-en-Provence | D64 | D64 - 2 | SORTIE AGGLO AIX-EN-PROVENCE | ECHANGEUR A8 | Tissu ouvert | 3 | 100 m |
| Aix-en-Provence | D64 | D64 - 3 | RD543 | FIN LIMITATION 60 KMH | Tissu ouvert | 3 | 100 m |
| Aix-en-Provence | D64 | D64 - 4 | ROUTE DE GALICE | AVENUE PABLO PICASSO | Tissu ouvert | 4 | 30 m |
| Aix-en-Provence | D64 | ROUTE DE GALICE - 1 | ROCADE OUEST | SORTIE AGGLO | Tissu ouvert | 3 | 100 m |
| Aix-en-Provence | D64 | ROUTE DE GALICE - 2 | ROCADE OUEST | RUE LES HIPPOCAMPES | Tissu ouvert | 3 | 100 m |
| Aix-en-Provence | D65 | D65 - 1 | RD543 | RUE MARCELIN BERTHELOT | Tissu ouvert | 3 | 100 m |
| Aix-en-Provence | D65 | D65 - 2 | RUE MARCELIN BERTHELOT | D9 | Tissu ouvert | 4 | 30 m |
| Aix-en-Provence | D7 | D7 - 1 | PASSAGE SOUS VOIE FERRE | LIMITE COMMUNE CARDANNE | Tissu ouvert | 2 | 250 m |
| Aix-en-Provence | D7 | D7 - 2 | CHEMIN ALBERT GUIGOU | CHEMIN DES TROIS PIGEONS | Tissu ouvert | 2 | 250 m |
| Aix-en-Provence | D7 | D7 - 3 | CHEMIN DES TROIS PIGEONS | PASSAGE SOUS VOIE FERRE | Tissu ouvert | 3 | 100 m |
| Aix-en-Provence | D7 | D7 - 4 | D9A | CHEMIN ALBERT GUIGOU | Tissu ouvert | 3 | 100 m |
| Aix-en-Provence | D7N | AVENUE HENRI MALACRIDA - 1 | ALLEE DE BEAUMANOIR | SORTIE AGGLO | Tissu ouvert | 3 | 100 m |
| Aix-en-Provence | D7N | D7N - 1 | SORTIE AGGLO CELONY | LIMITATION 60 KMH | Tissu ouvert | 3 | 100 m |
| Aix-en-Provence | D7N | D7N - 2 | LIMITATION 60 KMH | FIN LIMITATION 60 KMH | Tissu ouvert | 2 | 250 m |
| Aix-en-Provence | D7N | D7N - 3 | CHEMIN D'EGUILLES | RN296 | Tissu ouvert | 2 | 250 m |
| Aix-en-Provence | D7N | D7N - 4 | SORTIE AGGLO AIX-EN-PROVENCE | LIMITE COMMUNE LE THOLONET | Tissu ouvert | 3 | 100 m |
| Aix-en-Provence | D7N | D7N - 5 | LIMITE COMMUNE ST-CANNAT | RD543 | Tissu ouvert | 3 | 100 m |
| Aix-en-Provence | D7N | D7N - 6 | RD543 | LIMITATION 60 KMH | Tissu ouvert | 2 | 250 m |
| Aix-en-Provence | D7N | D7N - 7 | LIMITATION 60 KMH | FIN LIMITATION 60 KMH | Tissu ouvert | 3 | 100 m |
| Aix-en-Provence | D8N | AVENUE FORTUNE FERRINI - 1 | AVENUE P. FIESCHI | SORTIE AGGLO | Tissu ouvert | 4 | 30 m |
| Aix-en-Provence | D8N | AVENUE FORTUNE FERRINI - 2 | CHEMIN DE LA BEAUVALLE | AVENUE P. FIESCHI | Tissu ouvert | 3 | 100 m |
| Aix-en-Provence | D8N | D8N - 1 | SORTIE AGGLO LUYNES | ENTREE AGGLO LUYNES | Tissu ouvert | 4 | 30 m |
| Aix-en-Provence | D8N | D8N - 2 | SORTIE AGGLO AIX-EN-PROVENCE | ENTREE AGGLO LUYNES | Tissu ouvert | 3 | 100 m |
| Aix-en-Provence | D8N | D8N - 3 | SORTIE AGGLO LUYNES | LIMITE COMMUNE BOUC-BEL-AIR | Tissu ouvert | 3 | 100 m |
| Aix-en-Provence | D9 | D9 - 1 | LIMITE COMMUNE VITROLLES | LIMITE COMMUNE CABRIES | Tissu ouvert | 2 | 250 m |
| Aix-en-Provence | D9 | D9 - 2 | D9A | SORTIE AGGLO AIX-EN-PROVENCE | Tissu ouvert | 3 | 100 m |
| Aix-en-Provence | D9 | D9 - 3 | LIMITE COMMUNE CABRIES | D9A | Tissu ouvert | 2 | 250 m |
| Aix-en-Provence | D9 | ROUTE DES MILLES - 1 | AVENUE ERNEST PRADOS | SORTIE AGGLO | Tissu ouvert | 3 | 100 m |
| Aix-en-Provence | D9 | RUE ERNEST PRADOS - 1 | RUE PASCAL FIESCHI | AVENUE FORTUNE FERRINI | Tissu ouvert | 3 | 100 m |
| Aix-en-Provence | D96 | D96 - 1 | RD13 | A51 | Tissu ouvert | 4 | 30 m |
| Aix-en-Provence | D9A | D9A - 1 | RD65 | RD18 | Tissu ouvert | 3 | 100 m |
| Aix-en-Provence | D9A | D9A - 2 | D7 | D18 | Tissu ouvert | 3 | 100 m |
| Aix-en-Provence | N296 | N296 - 1 | A51 | RD13 | Tissu ouvert | 1 | 300 m |
| Aix-en-Provence | | AVENUE ALBERT BAUDOIN - 1 | ESP DES DROITS DE L'HOMME ET DU CITOYEN | AVENUE DE TUBINGEN | Tissu ouvert | 4 | 30 m |
| Aix-en-Provence | | AVENUE ANATOLE FRANCE - 1 | AVENUE BENJAMIN ABRAM | COURS D'ORBITELLE | Tissu ouvert | 4 | 30 m |
| Aix-en-Provence | | AVENUE BENJAMIN ABRAM - 1 | PLACE LUCIEN PAYE | AVENUE ANATOLE FRANCE | Tissu ouvert | 4 | 30 m |
| Aix-en-Provence | | AVENUE DE BAGATELLE - 1 | CHEMIN DE L'ESPERO | AVENUE DE BREDASQUE | Tissu ouvert | 4 | 30 m |
| Aix-en-Provence | | AVENUE DE BREDASQUE - 1 | ROUTE D'EGUILLES | RUE DES DEUX ORMES | Tissu ouvert | 4 | 30 m |
| Aix-en-Provence | | AVENUE DE LA TOULOUBRE - 1 | ROUTE DU COLONEL MAURICE BELLEC | RUE PRINCIPALE | Tissu ouvert | 4 | 30 m |
| Aix-en-Provence | | AVENUE DE LA VIOLETTE - 1 | AVENUE JULES ISAAC | AVENUE PASTEUR | Tissu ouvert | 4 | 30 m |
| Aix-en-Provence | | AVENUE DE L'ARC DE MEYRAN - 1 | CHEMIN DE FER | CHEMIN DES INFIRMERIES | Tissu ouvert | 4 | 30 m |
| Aix-en-Provence | | AVENUE DE L'ARMEE D'AFRIQUE - 1 | AVENUE JEAN-PAUL COSTE | AVENUE JULES FERRY | Tissu ouvert | 4 | 30 m |
| Aix-en-Provence | | AVENUE DE L'EUROPE - 1 | SO ANOUAR EL SADATE | RONDPOINT DU CORPS EXPEDITIONNAIRE FRANCAIS EN EXTREME ORIENT | Tissu ouvert | 3 | 100 m |
| Aix-en-Provence | | AVENUE DE TUBINGEN - 1 | RUE CALMETTE ET GUERIN | RUE DES BOEUFs | Tissu ouvert | 4 | 30 m |
| Aix-en-Provence | | AVENUE DES BELGES - 1 | AVENUE PIERRE BROSSOLLETTE | PLACE DU GENERAL DE GAULLE | Tissu ouvert | 3 | 100 m |
| Aix-en-Provence | | AVENUE DES DEPORTES DE LA RESISTANCE AIXOISE - 1 | COURS GAMBETTA | BOULEVARD DES POILUS | Tissu ouvert | 4 | 30 m |
| Aix-en-Provence | | AVENUE DES INFIRMERIES - 1 | CHEMIN DES INFIRMERIES | AVENUE SAINT-JEROME | Tissu ouvert | 4 | 30 m |
| Aix-en-Provence | | AVENUE DES JARDINS D'ESTELLE - 1 | BOULEVARD DE LA GRANDE THUMINE | ROUTE DE GALICE | Tissu ouvert | 4 | 30 m |
| Aix-en-Provence | | AVENUE DU 8 MAI - 1 | RUE SAINT-EXUPERY | ESP DES DROITS DE L'HOMME ET DU CITOYEN | Tissu ouvert | 4 | 30 m |
| Aix-en-Provence | | AVENUE DU COLONEL SCHULER - 1 | RONDPOINT 4EME REGION AERIENNE | AVENUE JEAN GIONO | Tissu ouvert | 4 | 30 m |
| Aix-en-Provence | | AVENUE DU DOCTEUR AURIENTIS - 1 | PLACE DU LIEUTENANT COLONEL LOUIS ARNE | COURS DES ARTS ET METIERS | Tissu ouvert | 4 | 30 m |
| Aix-en-Provence | | AVENUE DU FOUR D'EYGLUN - 1 | RTD DU BOIS DE L'AUNE | BOULEVARD DE LA GRANDE THUMINE | Tissu ouvert | 4 | 30 m |
| Aix-en-Provence | | AVENUE EUGENE DE MAZENOD - 1 | CHEMIN DE SAINT-DONAT | AVENUE PAUL CEZANNE | Tissu ouvert | 4 | 30 m |
| Aix-en-Provence | | AVENUE FERNAND BENOIT - 1 | R CESAR ONTARIO | CHE DE LA MARGUERITE | Tissu ouvert | 3 | 100 m |
| Aix-en-Provence | | AVENUE FERNAND BENOIT - 2 | LIMITATION 60 KMH | AVENUE DE LA 1ERE DFL | Tissu ouvert | 4 | 30 m |
| Aix-en-Provence | | AVENUE GASTON BERGER - 1 | AVENUE ROBERT SCHUMAN | CHEMIN DU COTON ROUGE | Tissu ouvert | 3 | 100 m |
| Aix-en-Provence | | AVENUE GUILLAUME DU VAIR - 1 | CARREFOUR | BOULEVARD GENERAL PAUL ANGENOT | Tissu ouvert | 2 | 250 m |
| Aix-en-Provence | | AVENUE GUILLAUME DU VAIR - 2 | CARREFOUR | CHEMIN DE LA PIOLINE | Tissu ouvert | 3 | 100 m |
| Aix-en-Provence | | AVENUE HENRI MAURIAT - 1 | AVENUE JEAN-PAUL COSTE | AVENUE HENRI MALACRIDA | Tissu ouvert | 3 | 100 m |
| Aix-en-Provence | | AVENUE HENRI MOURET - 1 | AVENUE JEAN GIONO | RONDPOINT ADRIEN LEGROS | Tissu ouvert | 3 | 100 m |
| Aix-en-Provence | | AVENUE HENRI PONTIER - 1 | AVENUE PASTEUR | AVENUE MARECHAL DE LATTRE DE TASSIGNY | Tissu ouvert | 4 | 30 m |
| Aix-en-Provence | | AVENUE JEAN DALMAS - 1 | COURS DES MINIMES | ROUTE D'EGUILLES | Tissu ouvert | 4 | 30 m |
| Aix-en-Provence | | AVENUE JEAN ET MARCEL FONTENAILLE - 1 | COURS DES ARTS ET METIERS | TRAVERSE DU PONT DE BARET | Tissu ouvert | 4 | 30 m |
| Aix-en-Provence | | AVENUE JEAN GIONO - 1 | AVENUE HENRY MOURRET | AVENUE DU COLONEL SCHULER | Tissu ouvert | 4 | 30 m |
| Aix-en-Provence | | AVENUE JEAN JAURES - 1 | RUE DE LA MOLLE | AVENUE PASTEUR | rue en U | 2 | 250 m |
| Aix-en-Provence | | AVENUE JEAN MOULIN - 1 | BOULEVARD FRANCOIS ET EMILE ZOLA | RUE DES ESPERANTISTES | Tissu ouvert | 4 | 30 m |
| Aix-en-Provence | | AVENUE JEAN-PAUL COSTE - 1 | AVENUE GASTON BERGER | AVENUE DE LA CIBLE | Tissu ouvert | 3 | 100 m |
| Aix-en-Provence | | AVENUE JOSEPH RIGAUD - 1 | ART DES ALPES | AVENUE EUGENE DE MAZENOD | Tissu ouvert | 4 | 30 m |
| Aix-en-Provence | | AVENUE JULES FERRY - 1 | RUE JOSEPH JOURDAN | COURS D'ORBITELLE | Tissu ouvert | 4 | 30 m |

| Commune | Numero | Nom du tronçon | Origine | Fin | Tissu | Catégorie | Largeur secteur affectée |
|-----------------|--------|---|--|---------------------------------------|--------------|-----------|--------------------------|
| Aix-en-Provence | | AVENUE LEO LAGRANGE - 1 | AVENUE PAUL CEZANNE | AVENUE PHILIPPE SOLARI | Tissu ouvert | 4 | 30 m |
| Aix-en-Provence | | AVENUE LUCIEN GAUTIER - 1 | AVENUE ST JEROME | COURS GAMBETTA | Tissu ouvert | 4 | 30 m |
| Aix-en-Provence | | AVENUE MARCEL PAGNOL - 1 | ROUTE DE GALICE | AVENUE DE L'EUROPE | Tissu ouvert | 4 | 30 m |
| Aix-en-Provence | | AVENUE MARECHAL DE LATTRE DE TASSIGNY - 1 | N296 | COURS DES MINIMES | Tissu ouvert | 3 | 100 m |
| Aix-en-Provence | | AVENUE MARIUS JOUVEAU - 1 | AVENUE JEAN DALMAS | AVENUE MARECHAL DE LATTRE DE TASSIGNY | Tissu ouvert | 4 | 30 m |
| Aix-en-Provence | | AVENUE NAPOLEON BONAPARTE - 1 | PLACE DU GENERAL DE GAULLE | PLACE BARTHELEMY NIOLLON | Tissu ouvert | 4 | 30 m |
| Aix-en-Provence | | AVENUE PASTEUR - 1 | BOULEVARD ARISTIDE BRIAND | AVENUE DE LA VIOLETTE | Tissu ouvert | 3 | 100 m |
| Aix-en-Provence | | AVENUE PHILIPPE SOLARI - 1 | AVENUE FERNAND BENOIT | AVENUE PASTEUR | Tissu ouvert | 4 | 30 m |
| Aix-en-Provence | | AVENUE PIERRE BROSSOLETTE - 1 | SO ANOUAR EL SADATE | CHEMIN DE LA BEAUVALLE | Tissu ouvert | 3 | 100 m |
| Aix-en-Provence | | AVENUE ROBERT SCHUMAN - 1 | RUE DE LA FOURANE | PLACE LUCIEN PAYE | Tissu ouvert | 4 | 30 m |
| Aix-en-Provence | | AVENUE SAINTE-VICTOIRE - 1 | RUE NOSTRADAMUS | AVENUE JEAN ET MARCEL FONTENAILLE | Tissu ouvert | 4 | 30 m |
| Aix-en-Provence | | AVENUE SAINTE-VICTOIRE - 2 | COURS SAINT-LOUIS | RUE NOSTRADAMUS | rue en U | 3 | 100 m |
| Aix-en-Provence | | AVENUE SAINT-JEROME - 1 | ALLEE DES LILAS | AVENUE JULES FERRY | Tissu ouvert | 4 | 30 m |
| Aix-en-Provence | | AVENUE SAINT-JOHN PERSE - 1 | RONDPONT DU CORPS EXPEDITIONNAIRE FRANCAIS EN EXTREME ORIENT | RTD DU BOIS DE L'AUNE | Tissu ouvert | 4 | 30 m |
| Aix-en-Provence | | AVENUE VICTOR HUGO - 1 | RUE GUSTAVE DESPLACES | AVENUE VICTOR HUGO | Tissu ouvert | 4 | 30 m |
| Aix-en-Provence | | AVENUE VICTOR HUGO - 2 | BOULEVARD DU ROI RENE | PLACE DU GENERAL DE GAULLE | rue en U | 3 | 100 m |
| Aix-en-Provence | | BOULEVARD ARISTIDE BRIAND - 1 | PLACE BELLEGARDE | AVENUE PASTEUR | rue en U | 2 | 250 m |
| Aix-en-Provence | | BOULEVARD CAIRNOT - 1 | BOULEVARD DU ROI RENE | RUE PORTALIS | Tissu ouvert | 3 | 100 m |
| Aix-en-Provence | | BOULEVARD DU ROI RENE - 1 | COURS D'ORBITELLE | AVENUE VICTOR HUGO | Tissu ouvert | 3 | 100 m |
| Aix-en-Provence | | BOULEVARD DU ROI RENE - 2 | COURS GAMBETTA | COURS D'ORBITELLE | rue en U | 3 | 100 m |
| Aix-en-Provence | | BOULEVARD FERDINAND DE LESSEPS - 3 | PLACE ROMEE DE WILLENEUVE | PONT D'ANTHONNE | Tissu ouvert | 4 | 30 m |
| Aix-en-Provence | | BOULEVARD FRANCOIS ET EMILE ZOLA - 1 | BOULEVARD FRANCOIS ET EMILE ZOLA - 1 | PLACE BELLEGARDE | Tissu ouvert | 4 | 30 m |
| Aix-en-Provence | | BRETELLE AUTOROUTE A8 - 1 | AVENUE HENRI MALACRIDA | AVENUE HENRI MAURIAT | Tissu ouvert | 4 | 30 m |
| Aix-en-Provence | | CHEMIN DE LA PIOLINE - 1 | CHEMIN DE LA PIOLINE | CHEMIN DE LA PIOLINE | Tissu ouvert | 2 | 250 m |
| Aix-en-Provence | | CHEMIN DE LA PIOLINE - 2 | CHEMIN DE LA PIOLINE | AVENUE GUILLAUME DU VAIR | Tissu ouvert | 3 | 100 m |
| Aix-en-Provence | | CHEMIN DE LA PIOLINE - 3 | RONDPONT DES MILLES | CHEMIN DE LA PIOLINE | Tissu ouvert | 3 | 100 m |
| Aix-en-Provence | | CHEMIN DE LA SOUQUE - 1 | CHEMIN DE L'ESPERO | PLACE LUCIEN SAUZE | Tissu ouvert | 4 | 30 m |
| Aix-en-Provence | | CHEMIN DES INFIRMERIES - 1 | AVENUE DE L'ARC DE MEYRAN | CHEMIN DES INFIRMERIES | Tissu ouvert | 4 | 30 m |
| Aix-en-Provence | | COURS DES ARTS ET METIERS - 1 | COURS DES ARTS ET METIERS - 1 | AVENUE JEAN ET MARCEL FONTENAILLE | rue en U | 3 | 100 m |
| Aix-en-Provence | | COURS DES ARTS ET METIERS - 2 | RUE PORTALIS | RUE NOSTRADAMUS | Tissu ouvert | 4 | 30 m |
| Aix-en-Provence | | COURS DES MINIMES - 1 | AVENUE JEAN DALMAS | RONDPONT DES MINIMES | rue en U | 3 | 100 m |
| Aix-en-Provence | | COURS D'ORBITELLE - 1 | AVENUE JULES FERRY | BOULEVARD DU ROI RENE | Tissu ouvert | 4 | 30 m |
| Aix-en-Provence | | COURS GAMBETTA - 1 | BOULEVARD DU ROI RENE | AVENUE HED'INI MALACRIDA | Tissu ouvert | 3 | 100 m |
| Aix-en-Provence | | COURS MIRABEAU - 1 | PLACE DE LA ROTONDE | R TOURNEFORT | rue en U | 3 | 100 m |
| Aix-en-Provence | | COURS SAINT-LOUIS - 1 | RUE PORTALIS | PLACE BELLEGARDE | rue en U | 3 | 100 m |
| Aix-en-Provence | | COURS SEXTIUS - 1 | PLACE BARTHELEMY NIOLLON | RUE DE LA MOLLE | rue en U | 3 | 100 m |
| Aix-en-Provence | | PLACE DE VERDUN - 1 | PLACE DES PRECHEURS | RUE THIERS | Tissu ouvert | 4 | 30 m |
| Aix-en-Provence | | PLACE FORBIN - 1 | COURS MIRABEAU | RUE THIERS | rue en U | 2 | 250 m |
| Aix-en-Provence | | ROTONDE DU BOIS DE L'AUNE - 1 | AVENUE DU FOUR D'EYGLUN | AVENUE DU FOUR D'EYGLUN | Tissu ouvert | 4 | 30 m |
| Aix-en-Provence | | ROUTE DE BERRE - 1 | RONDPONT DU LIEUTENANT-COLONEL JEAN-PIERRE | ROUTE DE BERRE | Tissu ouvert | 4 | 30 m |
| Aix-en-Provence | | ROUTE DE GALICE - 3 | ROUTE DE GALICE | AVENUE JEAN DALMAS | Tissu ouvert | 3 | 100 m |
| Aix-en-Provence | | ROUTE DE SISTERON - 1 | AVENUE DES ESPERANTISTES | SORTIE AGGLO AIX-EN-PROVENCE | Tissu ouvert | 4 | 30 m |
| Aix-en-Provence | | ROUTE DE SISTERON - 2 | A51 | ENTREE LES PLATANES | Tissu ouvert | 4 | 30 m |
| Aix-en-Provence | | ROUTE DE SISTERON - 3 | ENTREE LES PLATANES | SORTIE AGGLO AIX-EN-PROVENCE | Tissu ouvert | 3 | 100 m |
| Aix-en-Provence | | RUE CALMETTE ET GUERIN - 1 | ROUTE DE GALICE | AVENUE ALBERT BAUDOIN | Tissu ouvert | 4 | 30 m |
| Aix-en-Provence | | RUE DE LA FOURANE - 1 | RONDPONT AEMIE REGION AERIENNE | AVENUE ROBERT SCHUMAN | Tissu ouvert | 3 | 100 m |
| Aix-en-Provence | | RUE DE LA MOLLE - 1 | AVENUE MARECHAL DE LATTRE DE TASSIGNY | COURS SEXTIUS | Tissu ouvert | 3 | 100 m |
| Aix-en-Provence | | RUE DE MONTIGNY - 1 | PLACE DES PRECHEURS | RUE JAUBERT | rue en U | 3 | 100 m |
| Aix-en-Provence | | RUE DES BOEUFs - 1 | PONT D'ANTHONNE | AVENUE JEAN DALMAS | Tissu ouvert | 4 | 30 m |
| Aix-en-Provence | | RUE DES CORDELIERS - 1 | COURS SEXTIUS | RUE MARECHAL FOCH | rue en U | 3 | 100 m |
| Aix-en-Provence | | RUE D'ITALIE - 1 | BOULEVARD DU ROI RENE | PLACE FORBIN | rue en U | 3 | 100 m |
| Aix-en-Provence | | RUE DU CHAPITRE - 1 | TRAVERSE NOTRE-DAME | AVENUE DE LA VIOLETTE | Tissu ouvert | 4 | 30 m |
| Aix-en-Provence | | RUE DU CHAPITRE - 2 | AVENUE PASTEUR | TRAVERSE NOTRE-DAME | rue en U | 2 | 250 m |
| Aix-en-Provence | | RUE DU RICM - 1 | AVENUE DES DEPORTES DE LA RESISTANCE AIXOISE | AVENUE DU DOCTEUR AURIENTIS | Tissu ouvert | 4 | 30 m |
| Aix-en-Provence | | RUE DU SOUVENIR FRANCAIS - 1 | AVENUE DES ALLIES | RUE DU LIEUTENANT PARAYRE | Tissu ouvert | 4 | 30 m |
| Aix-en-Provence | | RUE ESPARIAT - 1 | PLACE DU GENERAL DE GAULLE | RUE AUDE | rue en U | 3 | 100 m |
| Aix-en-Provence | | RUE GUSTAVE DESPLACES - 1 | AVENUE VICTOR HUGO | AVENUE MAX JUVENAL | Tissu ouvert | 4 | 30 m |
| Aix-en-Provence | | RUE MATHERON - 1 | RUE JAUBERT | RUE PIERRE ET MARIE CURIE | rue en U | 3 | 100 m |
| Aix-en-Provence | | RUE MIGNET - 1 | PLACE DES PRECHEURS | PLACE BELLEGARDE | rue en U | 3 | 100 m |
| Aix-en-Provence | | RUE NOSTRADAMUS - 1 | COURS DES ARTS ET METIERS | AVENUE SAINTE-VICTOIRE | Tissu ouvert | 4 | 30 m |
| Aix-en-Provence | | RUE PETRARQUE - 1 | AVENUE SAINTE-VICTOIRE | BOULEVARD FRANCOIS ET EMILE ZOLA | Tissu ouvert | 4 | 30 m |
| Aix-en-Provence | | RUE PIERRE ET MARIE CURIE - 1 | RUE CAMBRA | BOULEVARD ARISTIDE BRIAND | rue en U | 3 | 100 m |
| Aix-en-Provence | | RUE PORTALIS - 1 | BOULEVARD CARNOT | PLACE DES PRECHEURS | rue en U | 3 | 100 m |
| Aix-en-Provence | | RUE SAINT-EXUPERY - 1 | AVENUE JEAN GIONO | RUE ALBERT CAMUS | Tissu ouvert | 4 | 30 m |
| Aix-en-Provence | | RUE THIERS - 1 | RUE EMERIC DAVID | PLACE FORBIN | rue en U | 2 | 250 m |
| Aix-en-Provence | | RUE THIERS - 2 | PLACE DE VERDUN | RUE EMERIC DAVID | Tissu ouvert | 3 | 100 m |
| Aix-en-Provence | | RUE TOURNEFORT - 1 | PTR SAINT-JEAN | COURS MIRABEAU | rue en U | 3 | 100 m |
| Aix-en-Provence | | RUE VICTOR LEYDET - 1 | RUE ESPARIAT | PLACE BARTHELEMY NIOLLON | rue en U | 3 | 100 m |

| Commune | Numéro | Nom du tronçon | Origine | Fin | Tissu | Catégorie | Largeur secteur affectée |
|---------|--------|---|---------------------------------------|---------------------------------------|--------------|-----------|--------------------------|
| Allauch | D44F | D44F - 1 | LIMITE COMMUNE PLAN DE CUQUES | RD4B | Tissu ouvert | 3 | 100 m |
| Allauch | D44F | D44F - 3 | RD4B | RD4A | Tissu ouvert | 3 | 100 m |
| Allauch | D44G | D44G - 1 | RD4A | LIMITE COMMUNE MARSEILLE | Tissu ouvert | 3 | 100 m |
| Allauch | D4A | D4A - 1 | RD44G | RD4B | Tissu ouvert | 4 | 30 m |
| Allauch | D4A | D4A - 2 | RD4B | APRES RD4B | Tissu ouvert | 3 | 100 m |
| Allauch | D4A | D4A - 3 | APRES RD4B | D908 AV DE VATERSTETTEN | Tissu ouvert | 4 | 30 m |
| Allauch | D4A | D4A - 4 | LIMITE COMMUNE MARSEILLE | RD44G | Tissu ouvert | 3 | 100 m |
| Allauch | D4B | D4B - 1 | RD4A | LIMITE COMMUNE MARSEILLE | Tissu ouvert | 3 | 100 m |
| Allauch | D908 | AVENUE DE VATERSTETTEN - 1 | LIMITE COMMUNE PLAN-DE-CUQUES | RD4A | Tissu ouvert | 3 | 100 m |
| Allauch | | AVENUE LEI RIMA - 1 | AVENUE JEAN MOULIN | RUE ETIENNE CUCCA | Tissu ouvert | 4 | 30 m |
| Allauch | | AVENUE MARCEL JULIEN - 1 | AVENUE LEI RIMA | PLACE MOUREN | Tissu ouvert | 4 | 30 m |
| Allauch | | BOULEVARD ANGE MARTIN - 1 | AVENUE MARCEL DELPRAT | BOULEVARD GUSTAVE RAMBERT | rue en U | 3 | 100 m |
| Allauch | | BOULEVARD CLEMENT ET JULES BARTHELEMY - 1 | BOULEVARD GUSTAVE RAMBERT | LOT CLAIRE LUMIERE | Tissu ouvert | 4 | 30 m |
| Allauch | | BOULEVARD GUSTAVE RAMBERT - 1 | BOULEVARD MARCEL DELESTRADE | BOULEVARD ANGE MARTIN | Tissu ouvert | 4 | 30 m |
| Allauch | | CHEMIN ANTOINE CAMOIN - 1 | LOT LA LOUISE | LOT LA LOUISE | Tissu ouvert | 4 | 30 m |
| Allauch | | CHEMIN DES AUBAGNENS - 1 | CHEMIN DU COLLET BLANC | AVENUE DE PROVENCE | Tissu ouvert | 5 | 10 m |
| Allauch | | CHEMIN ESPRIT JULIEN - 1 | LOT CLAIRE LUMIERE | CHEMIN DU COLLET BLANC | Tissu ouvert | 4 | 30 m |
| Allauch | | RUE ETIENNE CUCCA - 1 | AVENUE LEI RIMA | CHEMIN DU VAL DE LA VACHE | Tissu ouvert | 4 | 30 m |
| Alleins | D17D | D17D - 1 | FIN RUE EN U | SORTIE AGGLO ALLEINS | Tissu ouvert | 4 | 30 m |
| Alleins | D17D | D17D - 2 | LIMITE COMMUNE LAMANON | ENTREE AGGLO ALLEINS | Tissu ouvert | 3 | 100 m |
| Alleins | D17D | D17D - 3 | DEBUT RUE EN U | FIN RUE EN U | rue en U | 3 | 100 m |
| Alleins | D17D | D17D - 4 | ENTREE AGGLO ALLEINS | DEBUT RUE EN U | Tissu ouvert | 4 | 30 m |
| Alleins | D17D | D17D - 5 | SORTIE AGGLO ALLEINS | LIMITE COMMUNE MALLEMORT | Tissu ouvert | 3 | 100 m |
| Alleins | D23 | D23 - 1 | LIMITE COMMUNE SENAS | LIMITE COMMUNE MALLEMORT | Tissu ouvert | 3 | 100 m |
| Arles | A54 | A54 OUEST - 1 | SENS NIMES VERS ARLES (1) : PK 20+490 | SENS 1 : PK 23+950 | Tissu ouvert | 1 | 300 m |
| Arles | D113 | D113 - 1 | GIRATOIRE RN572 | LIMITE DEPARTEMENT GARD | Tissu ouvert | 3 | 100 m |
| Arles | D17 | D17 - 1 | RD570N | LIMITATION 60 KM/H | Tissu ouvert | 4 | 30 m |
| Arles | D17 | D17 - 2 | LIMITE COMMUNE FONTVIEILLE | LIMITATION 60 KM/H | Tissu ouvert | 4 | 30 m |
| Arles | D17 | D17 - 3 | RD570N | LIMITATION 60 KM/H | Tissu ouvert | 3 | 100 m |
| Arles | D268 | D268 - 1 | LIMITE COMMUNE SALINS DE GRAUD | LIMITE COMMUNE PORT-ST-LOUIS-DU-RHONE | Tissu ouvert | 3 | 100 m |
| Arles | D35 | AV. B. BOUALEM | AV. S. CARNOT | AV. L. VISSAC | Tissu ouvert | 4 | 30 |
| Arles | D35 | AV. LOUIS VISSAC | AV. B. BOUALEM | RUE DES SIRENES | Tissu ouvert | 4 | 30 |
| Arles | D35 | AV. S. CARNOT | BD G. CLEMENCEAU | AV. B. BOUALEM | Tissu ouvert | 4 | 30 |
| Arles | D35A | AV E. HERRIOT | AV DU DOCTEUR MOREL | LIMITE D'AGGLOMERATION | Tissu ouvert | 5 | 10 |
| Arles | D35A | AV E. HERRIOT | RUE P. BROSSOLETTE | AV DU DOCTEUR MOREL | Tissu ouvert | 4 | 30 |
| Arles | D35A | RUE A. BENOIT | AVENUE DE LA CAMARGUE | RUE P. BROSSOLETTE | Tissu ouvert | 4 | 30 |
| Arles | D453 | D453 - 1 | SORTIE AGGLO PONT-DE-CRAU | ENTREE AGGLO ARLES | Tissu ouvert | 4 | 30 m |
| Arles | D453 | D453 - 2 | LIMITE COMMUNE ST-MARTIN-DE-CRAU | D573 | Tissu ouvert | 3 | 100 m |
| Arles | D453 | D453 - 3 | D83 | D573 | Tissu ouvert | 4 | 30 m |
| Arles | D453 | D453 - 4 | LIMITATION 70 KM/H | ENTREE AGGLO PONT-DE-CRAU | Tissu ouvert | 3 | 100 m |
| Arles | D570 | D570 - 1 | RN113 | LIMITE COMMUNE STES-MARIE-DE-LA-MER | Tissu ouvert | 3 | 100 m |
| Arles | D570N | D570N - 1 | SORTIE AGGLO ARLES | RN113 | Tissu ouvert | 2 | 250 m |
| Arles | D570N | D570N - 2 | SORTIE AGGLO ARLES | LIMITATION 70 KM/H | Tissu ouvert | 3 | 100 m |
| Arles | D570N | D570N - 3 | LIMITE COMMUNE TARASCON | LIMITATION 70 KM/H | Tissu ouvert | 2 | 250 m |
| Arles | D572N | D572N - 1 | LIMITE DEPT DU GARD | A54 - DEBUT 2*2 VOIES | Tissu ouvert | 3 | 100 m |
| Arles | N113 | N113 - 1 | LIMITE COMMUNE SAINT-MARTIN-DE-CRAU | R JOSEPH RIPERT | Tissu ouvert | 1 | 300 m |
| Arles | N113 | N113 - 2 | D570 | R JOSEPH RIPERT | Tissu ouvert | 2 | 250 m |
| Arles | N568 | N568 - 1 | N113 | LIMITE COMMUNE SAINT-MARTIN-DE-CRAU | Tissu ouvert | 2 | 250 m |
| Arles | N572 | N572 - 1 | D570 | D572N | Tissu ouvert | 1 | 300 m |
| Arles | | AV DE LA CAMARGUE | D570 | RUE ANDRE BENOIT | Tissu ouvert | 4 | 30 |
| Arles | | AV DU DOCTEUR MOREL | D35A | D113 | Tissu ouvert | 4 | 30 |
| Arles | | AV MARECHAL JUIN | AV. M. LYAUTEY | AV. DES ARCHES | Tissu ouvert | 4 | 30 |
| Arles | | AV MARECHAL LYAUTEY | RUE DE PROVENCE | RUE F. DE LESSEPS | Tissu ouvert | 4 | 30 |
| Arles | | AVENUE DE HONGRIE - 1 | RUE MARIUS ALLARD | AVENUE DE STALINGRAD | Tissu ouvert | 4 | 30 m |
| Arles | | AVENUE DE STALINGRAD - 1 | RUE THOMAS EDISON | RUE ALEXANDRE RIBOT | Tissu ouvert | 3 | 100 m |
| Arles | | AVENUE DE STALINGRAD - 2 | RUE LOUIS JOU | AVENUE DE LA LIBERATION | Tissu ouvert | 4 | 30 m |
| Arles | | AVENUE DE STALINGRAD - 3 | RUE ALEXANDRE RIBOT | 100 M APRES RUE E. AUDRAN | Tissu ouvert | 4 | 30 m |
| Arles | | AVENUE DE STALINGRAD - 4 | PLACE LAMARTINE | RUE THOMAS EDISON | Tissu ouvert | 4 | 30 m |
| Arles | | AVENUE DE STALINGRAD - 5 | 100 M APRES RUE E. AUDRAN | RUE LOUIS JOU | Tissu ouvert | 3 | 100 m |
| Arles | | AVENUE DES ALYSCAMPS - 1 | CHEMIN MARCEL SEMBAT | BOULEVARD EMILE COMBES | Tissu ouvert | 4 | 30 m |
| Arles | | AVENUE DES ARCHES | AVENUE MARECHAL JUIN | LIMITE D'AGGLOMERATION | Tissu ouvert | 4 | 30 |
| Arles | | AVENUE PRESIDENT SALVADOR ALLENDE - 1 | RUE HENRI SATRE | AVENUE BACHAGA SAID BOUALEM | Tissu ouvert | 4 | 30 m |
| Arles | | AVENUE VICTOR HUGO - 3 | PLACE DE LA REVOLUTION | BOULEVARD DES LICES | Tissu ouvert | 4 | 30 m |
| Arles | | BD M. BERTHELOT | BD E. ZOLA | RUE E. FASSIN | Tissu ouvert | 4 | 30 |
| Arles | | BOULEVARD DES LICES - 1 | AVENUE DES ALYSCAMPS | RUE EMILE FASSIN | Tissu ouvert | 3 | 100 m |
| Arles | | BOULEVARD EMILE COMBES - 2 | RUE PORTAGNEL | PLACE LAMARTINE | Tissu ouvert | 3 | 100 m |
| Arles | | BOULEVARD EMILE COMBES - 3 | MONTEE VAUBAN | RUE PORTAGNEL | Tissu ouvert | 4 | 30 m |
| Arles | | BOULEVARD G. CLEMENCEAU - 1 | RUE RAILLON | RUE DU BASTION | Tissu ouvert | 4 | 30 m |
| Arles | | BOULEVARD GAMBETTA - 1 | BOULEVARD GEORGES CLEMENCEAU | RUE DULAU | rue en U | 3 | 100 m |
| Arles | | BOULEVARD GEORGES CLEMENCEAU - 1 | BOULEVARD GEORGES CLEMENCEAU | QUAI DE LA ROQUETTE | Tissu ouvert | 4 | 30 m |
| Arles | | BOULEVARD GEORGES CLEMENCEAU - 2 | BOULEVARD DE CRAPONNE | BOULEVARD DES LICES | Tissu ouvert | 3 | 100 m |
| Arles | | CHEMIN MARCEL SEMBAT - 1 | RUE DE PROVENCE | RUE GEORGES STEPHENSON | Tissu ouvert | 4 | 30 m |
| Arles | | CHEMIN MARCEL SEMBAT - 2 | AVENUE DES ALYSCAMPS | RUE DE PROVENCE | Tissu ouvert | 4 | 30 m |
| Arles | | PONT DE TRINQUETAILLE - 1 | RUE ANATOLE FRANCE | RUE LABRUYERE | Tissu ouvert | 4 | 30 m |
| Arles | | QUAI DE LA ROQUETTE - 1 | BOULEVARD GEORGES CLEMENCEAU | RUE SENEBIER | Tissu ouvert | 5 | 10 m |
| Arles | | QUAI DE LA ROQUETTE - 2 | RUE SENEBIER | QUAI MARX DORMOY | Tissu ouvert | 4 | 30 m |
| Arles | | ROUTE DE CRAU - N453 | PLACE DE LA REVOLUTION | GIRATOIRE - LIMITE D'AGGLO | Tissu ouvert | 4 | 30 |
| Arles | | RUE ANATOLE FRANCE - 1 | RUE DE LA REPUBLIQUE | PONT DE TRINQUETAILLE | rue en U | 3 | 100 m |
| Arles | | RUE DE LA CAMARGUE - 1 | RUE ANDRE BENOIT | QUAI DE TRINQUETAILLE | Tissu ouvert | 4 | 30 m |
| Arles | | RUE DE LA CAVALIERE | PLACE LAMARTINE | RUE VOLTAIRE | rue en U | 3 | 100 |
| Arles | | RUE GAMBETTA - 1 | RUE ALBERT SAMAIN | PLACE ANTONNELLE | rue en U | 3 | 100 m |
| Arles | | RUE MARIUS ALLARD - 1 | CHEMIN DU TEMPLE | AVENUE DE HONGRIE | Tissu ouvert | 4 | 30 m |
| Aubagne | A50 | A50 - 1 | AUBAGNE (A 502) | LIMITE COMMUNE LA PENNE/H | Tissu ouvert | 1 | 300 m |
| Aubagne | A50 | A50 - 2 | PK 26+077 | Limite commune Roquefort-la-Bédoule | Tissu ouvert | 1 | 300 m |
| Aubagne | A501 | A501 - 1 | AUBAGNE (A 50) | AUBAGNE NORD | Tissu ouvert | 1 | 300 m |
| Aubagne | A501 | A501 - 2 | PK 0+000 | PK 2+600 | Tissu ouvert | 2 | 250 m |
| Aubagne | A502 | A502 - 1 | A50 | D8N | Tissu ouvert | 1 | 300 m |
| Aubagne | A52 | A52 - 1 | PK 12+768 | Limite commune Roquevaire | Tissu ouvert | 1 | 300 m |

| Commune | Numéro | Nom du tronçon | Origine | Fin | Tissu | Catégorie | Largeur secteur affectée |
|---------------------|--------|--------------------------------------|------------------------------------|--------------------------------------|--------------|-----------|--------------------------|
| Aubagne | A52 | A52 - 2 | PK 24-900 | PK 25+600 | Tissu ouvert | 1 | 300 m |
| Aubagne | A52 | A52 - 3 | PK 21-200 | PK 24+900 | Tissu ouvert | 2 | 250 m |
| Aubagne | D2 | D2 - 1 | COURS MARECHAL FOCH | LIMITE COMMUNE GEMENOS | Tissu ouvert | 4 | 30 m |
| Aubagne | D2 | D2 - 2 | COURS BARTHELEMY | LIMITE COMMUNE PENNE HUVEAUNE | Tissu ouvert | 4 | 30 m |
| Aubagne | D396 | D396 - 1 | SORTIE AGGLO PONT ETOILE | ENTREE ST P. LES AUBAGNES | Tissu ouvert | 3 | 100 m |
| Aubagne | D396 | D396 - 2 | SORTIE ST P. LES AUBAGNES | LIMITE COMMUNE GEMENOS | Tissu ouvert | 3 | 100 m |
| Aubagne | D396 | D396 - 3 | RD96 | SORTIE AGGLO PONT ETOILE | Tissu ouvert | 4 | 30 m |
| Aubagne | D396 | D396 - 4 | ENTREE ST P. LES AUBAGNES | SORTIE ST P. LES AUBAGNES | Tissu ouvert | 4 | 30 m |
| Aubagne | D42 | AVENUE DU 21 AOUT 1944 - 1 | AVENUE DES SOEURS GASTINE | AVENUE DES GOURS | Tissu ouvert | 3 | 100 m |
| Aubagne | D42 | BOULEVARD EMILE COMBES - 1 | CH DES ESPILLIERES | AVENUE DES SOEURS GASTINE | Tissu ouvert | 3 | 100 m |
| Aubagne | D42 | RUE JEAN MERMOZ - 1 | AVENUE DU 18 MARS 1962 | RD 559A | Tissu ouvert | 3 | 100 m |
| Aubagne | D43A | AVENUE DE GARLABAN - 1 | RN96 | AVENUE GABRIEL PERI | Tissu ouvert | 3 | 100 m |
| Aubagne | D43A | D43A - 1 | ROUTE DE LA CIOTAT | AVENUE DE GARLABAN | Tissu ouvert | 3 | 100 m |
| Aubagne | D43C | D43C - 1 | D396 | D8N | Tissu ouvert | 4 | 30 m |
| Aubagne | D8N | D8N - 4 | RD43A | LIMITE COMMUNE GEMENOS | Tissu ouvert | 2 | 250 m |
| Aubagne | D96 | D96 - 2 | ENTREE AGGLO PONT DE L'ETOILE | RD396 | Tissu ouvert | 4 | 30 m |
| Aubagne | D96 | D96 - 3 | ECHANGEUR AUBAGNE NORD | ENTREE AGGLO PONT DE L'ETOILE | Tissu ouvert | 3 | 100 m |
| Aubagne | | AVENUE DES GOURS - 1 | AVENUE DES SOEURS GASTINE | AVENUE DU 21 AOUT 1944 | Tissu ouvert | 4 | 30 m |
| Aubagne | | AVENUE MARCEL PAGNOL - 2 | ALLEE ROBERT GOVI | ALLEE DES FAIENCIERS | Tissu ouvert | 3 | 100 m |
| Aubagne | | AVENUE SIMON LACUNAS - 1 | AVENUE ANTIDE BOYER | AVENUE DES GOURS | Tissu ouvert | 3 | 100 m |
| Aubagne | | BOULEVARD GAMBETTA - 2 | RUE DE LA REPUBLIQUE | CHEMIN SAINT MICHEL | Tissu ouvert | 3 | 100 m |
| Aubagne | | BOULEVARD MARCEL PAGNOL - 1 | D43 | CHEMIN DE LA PLANQUE | Tissu ouvert | 3 | 100 m |
| Aubagne | | CHEMIN DE LA PLANQUE - 1 | AVENUE ELZEARD ROUGIER | MONTEE DES AIRES | Tissu ouvert | 3 | 100 m |
| Aubagne | | CHEMIN DES ESPILLIERES - 1 | AVENUE DU 19 MARS 1962 | AVENUE DE VERDUN | Tissu ouvert | 3 | 100 m |
| Aubagne | | CHEMIN SAINT MICHEL - 1 | RUE LIEUTENANT AUGUSTIN FLANDI | MONTEE DES AIRES | Tissu ouvert | 3 | 100 m |
| Aubagne | | PROM PIERRE BLANCARD - 1 | AVENUE ROGER SALENGRO | AVENUE ARISTIDE BOYER | Tissu ouvert | 3 | 100 m |
| Aubagne | | RUE DE LA DELPHINE - 1 | CHEMIN SAINT MICHEL | RUE JEU DU BALLON | rue en U | 2 | 250 m |
| Aubagne | | RUE DOCTEUR BARTHELEMY - 1 | AVENUE ROGER SALENGRO | AVENUE ANTIDE BOYER | Tissu ouvert | 3 | 100 m |
| Aubagne | | RUE JEU DE BALLON - 1 | BOULEVARD GAMBETTA | BOULEVARD JEAN JAURES | rue en U | 2 | 250 m |
| Auriol | A52 | A52 - 4 | Limite commune La Destrousse | Limite commune La Bouilladisse | Tissu ouvert | 1 | 300 m |
| Auriol | A52 | A52 - 5 | Limite commune Roquevaire | Limite commune La Destrousse | Tissu ouvert | 1 | 300 m |
| Auriol | A521 | A521 - 1 | Limite commune Roquevaire | PK 2+900 | Tissu ouvert | 2 | 250 m |
| Auriol | D560 | D560 - 1 | FIN RUE EN U | FIN LIMITATION 40 KMH | Tissu ouvert | 4 | 30 m |
| Auriol | D560 | D560 - 2 | LIMITATION 40 KMH | DEBUT RUE EN U | Tissu ouvert | 4 | 30 m |
| Auriol | D560 | D560 - 3 | FIN AGGLO PONT DE JOUX | ENTREE AGGLO AURIOL | Tissu ouvert | 2 | 250 m |
| Auriol | D560 | D560 - 4 | ENTREE AGGLO AURIOL | LIMITATION 40 KMH | Tissu ouvert | 3 | 100 m |
| Auriol | D560 | D560 - 5 | RD96 | FIN AGGLO PONT DE JOUX | Tissu ouvert | 3 | 100 m |
| Auriol | D560 | D560 - 6 | FIN LIMITATION 40 KMH | A503 | Tissu ouvert | 3 | 100 m |
| Auriol | D560 | D560 - 7 | DEBUT RUE EN U | FIN RUE EN U | rue en U | 2 | 250 m |
| Auriol | D560 | D560 - 8 | A503 | LIMITE DEPT DU VAR | Tissu ouvert | 2 | 250 m |
| Auriol | D96 | D96 - 4 | LIMITE COMMUNE LA DESTROUSSE | LIMITE COMMUNE ROQUEVAIRERD560 | Tissu ouvert | 3 | 100 m |
| Barbentane | D35 | D35 - 1 | SORTIE AGGLO BARBENTANE | LIMITE COMMUNE ROGNONAS | Tissu ouvert | 3 | 100 m |
| Barbentane | D35 | D35 - 2 | LIMITE COMMUNE BOULBON | ENTREE AGGLO BARBENTANE | Tissu ouvert | 3 | 100 m |
| Barbentane | D35 | D35 - 3 | SORTIE AGGLO BARBENTANE | ENTREE AGGLO BARBENTANE | Tissu ouvert | 4 | 30 m |
| Barbentane | D570N | D570N - 4 | LIMITE COMMUNE ROGNONAS | LIMITE COMMUNE ROGNONAS | Tissu ouvert | 2 | 250 m |
| Belcodene | A52 | A52 - 6 | Limite commune Peypin | Limite commune Fuveau | Tissu ouvert | 1 | 300 m |
| Belcodene | D96 | D96 - 5 | LIMITE COMMUNE FUVEAU | LIMITE COMMUNE PEYPIN | Tissu ouvert | 3 | 100 m |
| Berre-irélang | D113 | D113 - 2 | LIMITE COMMUNE ROGNAC | LIMITE COMMUNE LA-FARE-LES-OLIVIERES | Tissu ouvert | 2 | 250 m |
| Berre-irélang | D21F | D21F - 1 | D21F | D113 | Tissu ouvert | 3 | 100 m |
| Berre-irélang | D21F | D21F - 2 | D21F | D113 | Tissu ouvert | 3 | 100 m |
| Bouc-Bel-Air | A51 | A51 - 3 | LES 3 PIGEONS | LIMITE COMMUNE CABRIES | Tissu ouvert | 1 | 300 m |
| Bouc-Bel-Air | A515 | A515 - 1 | A51 | D6 | Tissu ouvert | 1 | 300 m |
| Bouc-Bel-Air | D6 | D6 - 1 | LIMITE COMMUNE CABRIES | A515 | Tissu ouvert | 1 | 250 m |
| Bouc-Bel-Air | D6 | D6 - 2 | A515 | LIMITE COMMUNE SIMIANE-COLLONGUE | Tissu ouvert | 3 | 100 m |
| Bouc-Bel-Air | D6 | D6 - 3 | LIMITE COMMUNE SIMIANE-COLLONGUE | LIMITE COMMUNE GARDANNE | Tissu ouvert | 1 | 300 m |
| Bouc-Bel-Air | D60 | D60 - 2 | D60A | Limite commune Gardanne | Tissu ouvert | 4 | 30 m |
| Bouc-Bel-Air | D60A | D60A - 1 | RD8N | RD60 | Tissu ouvert | 3 | 100 m |
| Bouc-Bel-Air | D8N | D8N - 5 | LIMITATION 50KM/H | LIMITE COMMUNE LES PENNES-M | Tissu ouvert | 4 | 30 m |
| Bouc-Bel-Air | D8N | D8N - 6 | LIMITE COMMUNE AIX EN PROVENCE | LIMITATION 50KM/H | Tissu ouvert | 3 | 100 m |
| Boulbon | D35 | D35 - 4 | LIMITE COMMUNE BARBENTANE | SORTIE AGGLO BOULBON | Tissu ouvert | 3 | 100 m |
| Cabannes | A7 | A7 - 1 | Limite commune Plan-d'Orgon | Limite commune Noves | Tissu ouvert | 1 | 300 m |
| Cabries | A51 | A51 - 4 | LIMITE COMMUNE LES PENNES-MIRABEAU | LIMITE COMMUNE BOUC-BEL-AIR | Tissu ouvert | 1 | 300 m |
| Cabries | D543 | D543 - 3 | ENTREE AGGLO CALAS | SORTIE AGGLO CALAS | Tissu ouvert | 4 | 30 m |
| Cabries | D543 | D543 - 4 | RD9 LIMITE COMMUNE AIX | SORTIE AGGLO CALAS | Tissu ouvert | 3 | 100 m |
| Cabries | D543 | D543 - 5 | RD9 LIMITE COMMUNE AIX | ENTREE AGGLO CALAS | Tissu ouvert | 4 | 30 m |
| Cabries | D543 | D543 - 6 | ENTREE AGGLO CALAS | D6 | Tissu ouvert | 3 | 100 m |
| Cabries | D6 | D6 - 4 | ECHANGEUR PLAN DE CAMPAGNE | LIMITE COMMUNE BOUC BEL AIR | Tissu ouvert | 2 | 250 m |
| Cabries | D6 | D6 - 5 | D543 | LIMITE COMMUNE LES-PENNES-MIRABEAU | Tissu ouvert | 3 | 100 m |
| Cabries | D6 | D6 - 6 | LIMITE COMMUNE CABRIES | ECHANGEUR PLAN DE CAMPAGNE | Tissu ouvert | 4 | 30 m |
| Cabries | D6 | D6 - 7 | ECHANGEUR PLAN DE CAMPAGNE | LIMITE COMMUNE BOUC BEL AIR | Tissu ouvert | 3 | 100 m |
| Cabries | D9 | D9 - 4 | RD543 | LIMITE COMMUNE AIX-EN-PROVENCE | Tissu ouvert | 2 | 250 m |
| Cadolive | D7 | D7 - 5 | LIMITE COMMUNE ST SAUVORNIN | SORTIE AGGLO CADOLIVE | Tissu ouvert | 4 | 30 m |
| Carnoux-en-Provence | D41E | D41E - 1 | LIMITE COMMUNE CASSIS | D559A | Tissu ouvert | 3 | 100 m |
| Carry-le-Rouet | D9 | D9 - 5 | LIMITE COMMUNE ENSUES-LA-REDONNE | LIMITE COMMUNE SAUSSET-LES-PINS | Tissu ouvert | 2 | 250 m |
| Cassis | D41E | D41E - 2 | SORTIE AGGLO CARNOUX | RD559 | Tissu ouvert | 3 | 100 m |
| Cassis | D559 | D559 - 1 | ENTREE AGGLO CASSIS | LIMITE COMMUNE LA CIOTAT | Tissu ouvert | 3 | 100 m |
| Cassis | D559 | D559 - 2 | RD41E | ENTREE AGGLO CASSIS | Tissu ouvert | 4 | 30 m |
| Cassis | D559 | D559 - 3 | LIMITE COMMUNE MARSEILLE | RD41E | Tissu ouvert | 3 | 100 m |
| Cassis | D559A | D559A - 1 | LIMITE COMMUNE ROQUEFORT-BEDOULE | LIMITE COMMUNE CASSIS | Tissu ouvert | 4 | 30 m |
| Cassis | D559A | D559A - 2 | LIMITE COMMUNE ROQUEFORT-LA-B | LIMITE COMMUNE CEYRESTE | Tissu ouvert | 4 | 30 m |
| Cassis | | AVENUE AUGUSTE FAVIER - 1 | AVENUE DU MARECHAL FOCH | AVENUE JOSEPH LIAUTAUD | Tissu ouvert | 4 | 30 m |
| Cassis | | AVENUE DE LA MARNE - 1 | AVENUE JEAN BAPTISTE COLBERT | ROUTE DE MARSEILLE | Tissu ouvert | 4 | 30 m |
| Cassis | | AVENUE DOCTEUR EMMANUEL AGOSTINI - 1 | PLACE DE LA REPUBLIQUE | AVENUE JULES FERRY | rue en U | 4 | 30 m |
| Cassis | | AVENUE JULES FERRY - 2 | AVENUE JOSEPH LIAUTAUD | AVENUE DE LA VIGUERIE | Tissu ouvert | 4 | 30 m |
| Cassis | | BRETELLE AUTOROUTE A50 - 1 | A50 | D559A | Tissu ouvert | 4 | 30 m |
| Cassis | | BRETELLE ENTREE A50 VERS NORD - 1 | D559A | A50 | Tissu ouvert | 4 | 30 m |
| Cassis | | ROUTE PIERRE IMBERT - 1 | AVENUE DE PROVENCE | ROUTE DU DOCTEUR YVES BOURDES | Tissu ouvert | 4 | 30 m |
| Ceyreste | A50 | A50 - 3 | Limite commune La Ciotat | Limite commune La Ciotat | Tissu ouvert | 1 | 300 m |

| Commune | Numéro | Nom du tronçon | Origine | Fin | Tissu | Catégorie | Largeur secteur affectée |
|---------------------------|--------|-------------------------------------|---------------------------------------|--|--------------|-----------|--------------------------|
| Ceyreste | A50 | A50 - 4 | Limite commune La Clotat | Limite commune La Clotat | Tissu ouvert | 1 | 300 m |
| Ceyreste | A50 | A50 - 5 | Limite commune La Clotat | Limite commune La Clotat | Tissu ouvert | 1 | 300 m |
| Ceyreste | D559A | D559A - 3 | LIMITE COMMUNE CASSIS | LIMITE COMMUNE CASSIS | Tissu ouvert | 4 | 30 m |
| Châteauneuf-le-Rouge | A52 | A52 - 7 | PK 0-000 | Limite commune Fuveau | Tissu ouvert | 1 | 300 m |
| Châteauneuf-le-Rouge | A8 | A8 - 3 | Limite commune Fuveau | Limite commune Meyreuil | Tissu ouvert | 1 | 300 m |
| Châteauneuf-le-Rouge | A8 | A8 - 4 | Limite commune Fuveau | Limite commune Fuveau | Tissu ouvert | 1 | 300 m |
| Châteauneuf-le-Rouge | A8 | A8 - 5 | Limite commune Roussel | Limite commune Fuveau | Tissu ouvert | 1 | 300 m |
| Châteauneuf-le-Rouge | D46 | D46 - 1 | LIMITE COMMUNE FUYEAU | D7N | Tissu ouvert | 4 | 30 m |
| Châteauneuf-le-Rouge | D7N | D7N - 8 | LIMITE COMMUNE ROUSSET | LIMITE COMMUNE MEYREUIL | Tissu ouvert | 3 | 100 m |
| Châteauneuf-le-Rouge | D96 | D96 - 6 | LIMITE COMMUNE FUYEAU | DEM-ECHANGEUR DE GARDANNE | Tissu ouvert | 3 | 100 m |
| Châteauneuf-les-Martigues | A55 | A55 - 1 | LIMITE COMMUNE MARTIGUES | LIMITE COMMUNE ENSUES-LA-REDONNE | Tissu ouvert | 1 | 300 m |
| Châteauneuf-les-Martigues | A55 | A55 - 2 | ENTREE 14 | A55 | Tissu ouvert | 3 | 100 m |
| Châteauneuf-les-Martigues | D568 | D568 - 1 | LIMITE COMMUNE GIGNAC-LA-NERTHE | RONDPOINT ENTREE LA MEDE | Tissu ouvert | 3 | 100 m |
| Châteauneuf-les-Martigues | D9 | D9 - 6 | RD568 | RD48A | Tissu ouvert | 2 | 250 m |
| Châteauneuf-les-Martigues | D9 | D9 - 7 | LIMITE COMMUNE ENSUES-LA-R | LIMITE COMMUNE ENSUES-LA-REDONNE | Tissu ouvert | 2 | 250 m |
| Châteauneuf-les-Martigues | | BOULEVARD PIERRE ET MARIE CURIE - 1 | RUE DE LA SAVOIE | RUE PIERRE DE RONARD | Tissu ouvert | 5 | 10 m |
| Châteaurenard | D28 | D28 - 1 | SORTIE AGGLO CHATEAURENARD | RD76 | Tissu ouvert | 2 | 250 m |
| Châteaurenard | D28 | D28 - 2 | ENTREE AGGLO CHATEAURENARD | LIMITE COMMUNE GRAVESON | Tissu ouvert | 3 | 100 m |
| Châteaurenard | D28 | D28 - 3 | RD76 | RD571 | Tissu ouvert | 3 | 100 m |
| Châteaurenard | D28 | D28 - 4 | ENTREE AGGLO CHATEAURENARD | RD571 | Tissu ouvert | 4 | 30 m |
| Châteaurenard | D34 | D34 - 1 | LIMITATION 50 KMH | RD571 | Tissu ouvert | 3 | 100 m |
| Châteaurenard | D34 | D34 - 2 | SORTIE AGGLO LACRAU | LIMITE COMMUNE EYRAGUES | Tissu ouvert | 3 | 100 m |
| Châteaurenard | D34 | D34 - 3 | LIMITATION 50 KMH | SORTIE AGGLO LACRAU | Tissu ouvert | 4 | 30 m |
| Châteaurenard | D571 | D571 - 1 | D28 | RD34 | Tissu ouvert | 3 | 100 m |
| Châteaurenard | D571 | D571 - 2 | SORTIE AGGLO CHATEAURENARD | LIMITE COMMUNE EYRAGUES | Tissu ouvert | 3 | 100 m |
| Châteaurenard | D571 | D571 - 3 | AVANT FEUX | FEUX | Tissu ouvert | 2 | 250 m |
| Châteaurenard | D571 | D571 - 4 | FEUX | RD28 | Tissu ouvert | 3 | 100 m |
| Châteaurenard | D571 | D571 - 5 | FIN 3 VOIES | LIMITE COMMUNE ROGNONAS | Tissu ouvert | 2 | 250 m |
| Châteaurenard | D571 | D571 - 6 | AVANT FEUX | D28 | Tissu ouvert | 3 | 100 m |
| Châteaurenard | D571 | D571 - 7 | RD28 | SORTIE AGGLO CHATEAURENARD | Tissu ouvert | 4 | 30 m |
| Coudoux | A8 | A8 - 6 | Limite commune La Fare-les-Oliviers | Coudoux PK 0-000 | Tissu ouvert | 1 | 300 m |
| Coudoux | A8 | A8 - 7 | Limite commune Ventabren | Limite commune La Fare-les-Oliviers | Tissu ouvert | 1 | 300 m |
| Coudoux | D10 | D10 - 2 | LIMITE COMMUNE LA-FARE-LES-OLIVIERS | LIMITE COMMUNE VENTABREN | Tissu ouvert | 3 | 100 m |
| Coudoux | D20 | D20 - 1 | LIMITE COMMUNE VELAUX | RD10 | Tissu ouvert | 3 | 100 m |
| Cuges-les-Pins | D8N | D8N - 7 | LIMITE COMMUNE GEMENOS | DEBUT RUE EN U | Tissu ouvert | 3 | 100 m |
| Cuges-les-Pins | D8N | D8N - 8 | DEBUT RUE EN U | FIN RUE EN U | Tissu ouvert | 2 | 250 m |
| Cuges-les-Pins | D8N | D8N - 9 | FIN RUE EN U | LIMITE DEPARTEMENT DU VAR | Tissu ouvert | 3 | 100 m |
| Eguelles | A8 | A8 - 8 | Limite commune Aix-en-Provence | Limite commune Ventabren | Tissu ouvert | 1 | 300 m |
| Eguelles | D10 | D10 - 3 | LIMITE COMMUNE VENTABREN | LIMITE COMMUNE AIX-EN-PROVENCE | Tissu ouvert | 3 | 100 m |
| Eguelles | D543 | D543 - 7 | SORTIE AGGLO EGUILLES | LIMITE COMMUNE AIX-EN-PROVENCE | Tissu ouvert | 3 | 100 m |
| Eguelles | | BOULEVARD LEONCE ARTAUD - 1 | CHEMIN MICHEL CIONNI | AVENUE PAUL MAGALLON | Tissu ouvert | 4 | 30 m |
| Ensues-la-Redonne | A55 | A55 - 3 | LIMITE COMMUNE LE ROVE | LIMITE COMMUNE ENSUES-LA-REDONNE | Tissu ouvert | 1 | 300 m |
| Ensues-la-Redonne | A55 | A55 - 4 | LIMITE COMMUNE GIGNAC-LA-NERTHE | LIMITE COMMUNE Châteauneuf-les-Martigues | Tissu ouvert | 1 | 300 m |
| Ensues-la-Redonne | D48A | D48A - 1 | D9 | LIMITE COMMUNE GIGNAC-LA-NERTHE | Tissu ouvert | 4 | 30 m |
| Ensues-la-Redonne | D5 | D5 - 1 | RD48E | RD9D | Tissu ouvert | 4 | 30 m |
| Ensues-la-Redonne | D5 | D5 - 2 | LIMITE COMMUNE LE ROVE | RD48E | Tissu ouvert | 3 | 100 m |
| Ensues-la-Redonne | D9 | D9 - 8 | RD48A | LIMITE COMMUNE CHATEAUNEUF-LE-ROUGE | Tissu ouvert | 2 | 250 m |
| Ensues-la-Redonne | D9 | D9 - 9 | LIMITE COMMUNE CARRY-LE-ROUET | RD48A | Tissu ouvert | 2 | 250 m |
| Eygallères | D99 | D99 - 1 | LIMITE COMMUNE MOLLÈGES | LIMITE COMMUNE ST-RÉMY-DE-PROVENCE | Tissu ouvert | 3 | 100 m |
| Eygallères | D17D | D17D - 6 | LIMITE COMMUNE LAMANON | RD17 | Tissu ouvert | 3 | 100 m |
| Eygallères | D17E | D17E - 1 | D72B | D17 | Tissu ouvert | 4 | 30 m |
| Eygallères | D17E | D17E - 2 | D17 | D17D | Tissu ouvert | 3 | 100 m |
| Eygallères | D569 | D569 - 1 | SORTIE AGGLO EYGUIÈRES | LIMITE COMMUNE SALON-DE-PROVENCE | Tissu ouvert | 3 | 100 m |
| Eyragues | D34 | D34 - 4 | RD571 | LIMITE COMMUNE CHATEAURENARD | Tissu ouvert | 3 | 100 m |
| Eyragues | D571 | D571 - 10 | SORTIE AGGLO EYRAGUES | LIMITE COMMUNE ST-RÉMY-DE-PROVENCE | Tissu ouvert | 3 | 100 m |
| Eyragues | D571 | D571 - 8 | LIMITE COMMUNE CHATEAURENARD | SORTIE AGGLO EYRAGUES | Tissu ouvert | 3 | 100 m |
| Eyragues | D571 | D571 - 9 | ENTREE AGGLO EYRAGUES | SORTIE AGGLO EYRAGUES | Tissu ouvert | 4 | 30 m |
| Fontvieille | D17 | D17 - 4 | SORTIE AGGLO FONTVIEILLE | AVENUE FREDERIC MISTRAL | Tissu ouvert | 4 | 30 m |
| Fontvieille | D17 | D17 - 5 | LIMITE COMMUNE ARLES | AVENUE DE TARASCON | Tissu ouvert | 4 | 30 m |
| Fontvieille | D17 | D17 - 6 | D33 | D82C | Tissu ouvert | 4 | 30 m |
| Fontvieille | D17 | D17 - 7 | LIMITE COMMUNE PARDOU | SORTIE AGGLO FONTVIEILLE | Tissu ouvert | 3 | 100 m |
| Fos-sur-Mer | D268 | D268 - 2 | LIMITE COMMUNE PORT-ST-LOUIS-DU-RHONE | LIMITE COMMUNE PORT-ST-LOUIS-DU-RHONE | Tissu ouvert | 3 | 100 m |
| Fos-sur-Mer | D268 | D268 - 3 | RN568 | LIMITE COMMUNE SALINS DE GIRAUD | Tissu ouvert | 3 | 100 m |
| Fos-sur-Mer | D268 | D268 - 4 | LIMITE COMMUNE PORT-ST-LOUIS-DU-RHONE | LIMITE COMMUNE PORT-ST-LOUIS-DU-RHONE | Tissu ouvert | 3 | 100 m |
| Fos-sur-Mer | N568 | N568 - 10 | D268 | SORTIE ROND POINT | Tissu ouvert | 3 | 100 m |
| Fos-sur-Mer | N568 | N568 - 11 | RN 569 | CARREFOUR ST-GERVAIS | Tissu ouvert | 3 | 100 m |
| Fos-sur-Mer | N568 | N568 - 2 | RN 569 | CARREFOUR ST-GERVAIS | Tissu ouvert | 2 | 250 m |
| Fos-sur-Mer | N568 | N568 - 3 | RN 113 | RD 268 | Tissu ouvert | 2 | 250 m |
| Fos-sur-Mer | N568 | N568 - 4 | CARREFOUR ST-GERVAIS | RD 50B PORT DE BOUC | Tissu ouvert | 1 | 300 m |
| Fos-sur-Mer | N568 | N568 - 5 | RN 569 | CARREFOUR ST-GERVAIS | Tissu ouvert | 1 | 300 m |
| Fos-sur-Mer | N568 | N568 - 6 | SORTIE ROND POINT | RUE CHARLES KADDOUZ | Tissu ouvert | 2 | 250 m |
| Fos-sur-Mer | N568 | N568 - 7 | RN 569 | CARREFOUR ST-GERVAIS | Tissu ouvert | 2 | 250 m |
| Fos-sur-Mer | N568 | N568 - 8 | CARREFOUR DU GUIGONNET | IMPASSE BERTET | Tissu ouvert | 3 | 100 m |
| Fos-sur-Mer | N568 | N568 - 9 | RN 569 | CARREFOUR ST-GERVAIS | Tissu ouvert | 1 | 300 m |
| Fos-sur-Mer | | EX RN545 - 1 | RN546-CARREFOUR DES JONCS | RN568-CARREFOUR ST-GERVAIS | Tissu ouvert | 3 | 100 m |
| Fuveau | A52 | A52 - 8 | Limite commune Belcodène | Limite commune Châteauneuf-le-Rouge | Tissu ouvert | 1 | 300 m |
| Fuveau | A8 | A8 - 10 | Limite commune Châteauneuf-le-Rouge | Limite commune Châteauneuf-le-Rouge | Tissu ouvert | 1 | 300 m |
| Fuveau | A8 | A8 - 9 | Limite commune Châteauneuf-le-Rouge | Limite commune Châteauneuf-le-Rouge | Tissu ouvert | 1 | 300 m |
| Fuveau | D46 | D46 - 2 | RD6 | AVENUE ALEXANDRE PHILIP | Tissu ouvert | 4 | 30 m |
| Fuveau | D46 | D46 - 3 | LIMITE COMMUNE GREASOUE | AVENUE ALEXANDRE PHILIP | Tissu ouvert | 3 | 100 m |
| Fuveau | D46 | D46 - 4 | D6 | LIMITE COMMUNE CHATEAUNEUF-LE-ROUGE | Tissu ouvert | 4 | 30 m |
| Fuveau | D46A | D46A - 1 | LIMITE COMMUNE GARDANNE | LIMITE COMMUNE GREASOUE | Tissu ouvert | 3 | 100 m |
| Fuveau | D6 | D6 - 8 | LIMITE COMMUNE ROUSSET | LIMITE COMMUNE PEYNIER | Tissu ouvert | 2 | 250 m |
| Fuveau | D6 | D6 - 9 | LIMITE COMMUNE ROUSSET | LIMITE COMMUNE MEYREUIL | Tissu ouvert | 2 | 250 m |
| Fuveau | D96 | D96 - 7 | RD6 | LIMITE COMMUNE CHATEAUNEUF-LE-ROUGE | Tissu ouvert | 3 | 100 m |
| Fuveau | D96 | D96 - 8 | RD6 | RD46 | Tissu ouvert | 2 | 250 m |
| Fuveau | D96 | D96 - 9 | LIMITE COMMUNE BELCODÈNE | RD46 | Tissu ouvert | 3 | 100 m |
| Gardanne | D46A | D46A - 2 | CROISEMENT RD6 | ROND POINT CHEMIN FER | Tissu ouvert | 3 | 100 m |

| Commune | Numéro | Nom du tronçon | Origine | Fin | Tissu | Catégorie | Largeur secteur affectée |
|------------------|--------|------------------------------------|--|---------------------------------------|--------------|-----------|--------------------------|
| Cardanne | D46A | D46A - 3 | LIMITE COMMUNE FUVEAU | AVENUE DE NICE | Tissu ouvert | 3 | 100 m |
| Cardanne | D58 | D58 - 1 | LIMITE COMMUNE MIMET | AGGLO DE GARDANNE | Tissu ouvert | 4 | 30 m |
| Cardanne | D58A | D58A - 1 | LIMITATION 30 KMH | FIN LIMITATION 30 KMH | Tissu ouvert | 4 | 30 m |
| Cardanne | D58A | D58A - 2 | FIN LIMITATION 30 KMH | RD58 | Tissu ouvert | 3 | 100 m |
| Cardanne | D58A | D58A - 3 | AGGLO GARDANNE | LIMITATION 30 KMH | Tissu ouvert | 3 | 100 m |
| Cardanne | D6 | D6 - 10 | LIMITE COMMUNE BOUC-BEL-AIR | D46A | Tissu ouvert | 1 | 300 m |
| Cardanne | D6 | D6 - 11 | LIMITATION 90 KMH | LIMITE COMMUNE MEYREUIL | Tissu ouvert | 2 | 250 m |
| Cardanne | D6 | D6 - 12 | RD7 | LIMITATION 90 KMH | Tissu ouvert | 3 | 100 m |
| Cardanne | D60 | D60 - 1 | Limite commune Bouc-Bel-Air | AVENUE D'ARMENIE | Tissu ouvert | 4 | 30 m |
| Cardanne | D7 | D7 - 6 | FIN LIMITATION 50 KMH | RD6 | Tissu ouvert | 2 | 250 m |
| Cardanne | D7 | D7 - 7 | LIMITE COMMUNE AIX EN PROVENCE | LIMITATION 70 KMH | Tissu ouvert | 2 | 250 m |
| Cardanne | D7 | D7 - 8 | LIMITATION 70 KMH | FIN LIMITATION 50 KMH | Tissu ouvert | 3 | 100 m |
| Cardanne | | AVENUE D'ARMENIE - 1 | D6 | RONDPOINT D60 | Tissu ouvert | 4 | 30 m |
| Cardanne | | AVENUE VICTOR HUGO - 4 | ENTREE AGGLOMERATION | BOULEVARD CARNOT | rue en U | 3 | 100 m |
| Cardanne | | BOULEVARD CARNOT - 2 | RUE JULES FERRY | RONDPOINT DES PHOCEENS | rue en U | 2 | 250 m |
| Cardanne | | BOULEVARD PAUL CEZANNE - 1 | RUE MISTRAL | RONDPOINT DU 19 MARS 1962 | Tissu ouvert | 3 | 100 m |
| Cardanne | | BOULEVARD PONT DE PETON - 1 | AVENUE HENRI MATISSE | BOULEVARD PAUL CEZANNE | Tissu ouvert | 4 | 30 m |
| Cardanne | | BRETELLE D6 - 1 | D6 | D8C | Tissu ouvert | 4 | 30 m |
| Cardanne | | BRETELLE DE LA PLAINE - 1 | D58A | AVENUE d'Arménie | Tissu ouvert | 4 | 30 m |
| Cardanne | | BRETELLE DE LA PLAINE - 2 | AVENUE D'ARMENIE | BRETELLE DE LA PLAINE | Tissu ouvert | 4 | 30 m |
| Cardanne | | COURS DE LA REPUBLIQUE - 1 | RUE BORELY | AVENUE LEO LAGRANGE | Tissu ouvert | 3 | 100 m |
| Cardanne | | COURS FORBIN - 1 | RUE JULES FERRY | RUE BORELY | rue en U | 3 | 100 m |
| Cardanne | | ROUTE BLANCHE - 1 | CHEMIN DU JUBILE DE TRET | CHEMIN DU JUBILE DE TRET | Tissu ouvert | 4 | 30 m |
| Cardanne | | RUE DU PETIT CHEM D'AIX - 1 | CHEMIN DEPARTEMENTAL 7 | CHEMIN DE RAMBERT | Tissu ouvert | 4 | 30 m |
| Cardanne | | RUE JULES FERRY - 1 | RONDPOINT DU 19 MARS 1962 | COURS FORBIN | Tissu ouvert | 4 | 30 m |
| Gémenos | D2 | D2 - 3 | LIMITE COMMUNE AUBAGNE | RD396 | Tissu ouvert | 4 | 30 m |
| Gémenos | D396 | D396 - 5 | ENTREE AGGLO GEMENOS | SORTIE AGGLO GEMENOS | Tissu ouvert | 4 | 30 m |
| Gémenos | D396 | D396 - 6 | SORTIE AGGLO GEMENOS | RD8N | Tissu ouvert | 3 | 100 m |
| Gémenos | D396 | D396 - 7 | LIMITE COMMUNE AUBAGNE | ENTREE AGLO GEMENOS | Tissu ouvert | 3 | 100 m |
| Gémenos | D42E | D42E - 1 | SORTIE AGGLO GEMENOS | RD8N | Tissu ouvert | 3 | 100 m |
| Gémenos | D42E | D42E - 2 | RD396 | SORTIE AGGLO GEMENOS | Tissu ouvert | 4 | 30 m |
| Gémenos | D8N | D8N - 10 | RD42E | LIMITE COMMUNE CUGES LES PINS | Tissu ouvert | 3 | 100 m |
| Gémenos | D8N | D8N - 11 | LIMITE COMMUNE AUBAGNE | RD42E | Tissu ouvert | 2 | 250 m |
| Gignac-la-Nerthe | A55 | A55 - 5 | LIMITE COMMUNE LE ROVE | LIMITE COMMUNE LE ROVE | Tissu ouvert | 1 | 300 m |
| Gignac-la-Nerthe | A55 | A55 - 6 | LIMITE COMMUNE ENSUES-LA-R | LIMITE COMMUNE ENSUES-LA-REDONNE | Tissu ouvert | 1 | 300 m |
| Gignac-la-Nerthe | A55 | A55 - 7 | LIMITE COMMUNE LES PENNES-MIRABEAU | LIMITE COMMUNE GIGNAC-LA-NERTHE | Tissu ouvert | 1 | 300 m |
| Gignac-la-Nerthe | D20 | D20 - 2 | RD368 | LIMITE COMMUNE MARIIGNANE | Tissu ouvert | 4 | 30 m |
| Gignac-la-Nerthe | D368 | D368 - 1 | LIMITE COMMUNE LES PENNES-MIRABEAU | RD568 | Tissu ouvert | 3 | 100 m |
| Gignac-la-Nerthe | D48A | D48A - 2 | LIMITE COMMUNE ENSUES-LA-R | D568 | Tissu ouvert | 4 | 30 m |
| Gignac-la-Nerthe | D48A | D48A - 3 | RD568 | RD48C | Tissu ouvert | 3 | 100 m |
| Gignac-la-Nerthe | D48A | D48A - 4 | RD48C | RN368 | Tissu ouvert | 4 | 30 m |
| Gignac-la-Nerthe | D568 | D568 - 2 | LIMITE COMMUNE CHATEAUNEUF-LES-MARTIGUES | A55 | Tissu ouvert | 3 | 100 m |
| Gignac-la-Nerthe | | BRETELLE SORTIE A55 - 1 | A55 | D568 | Tissu ouvert | 3 | 100 m |
| Gignac-la-Nerthe | | BRETELLE SORTIE A55 - 2 | A55 | D568 | Tissu ouvert | 3 | 100 m |
| Grans | A54 | A54 Est - 1 | Limite commune Salon-de-Provence | Limite commune Salon-de-Provence | Tissu ouvert | 1 | 300 m |
| Grans | A54 | A54 Est - 2 | Limite commune Salon-de-Provence | Limite commune Salon-de-Provence | Tissu ouvert | 1 | 300 m |
| Grans | D113 | D113 - 3 | LIMITE COMMUNE SALON-DE-PROVENCE | LIMITE COMMUNE SALON-DE-PROVENCE | Tissu ouvert | 3 | 100 m |
| Grans | D113 | D113 - 4 | LIMITE COMMUNE SALON-DE-PROVENCE | A54 | Tissu ouvert | 2 | 250 m |
| Grans | D16 | D16 - 1 | RD19 | LIMITE COMMUNE SALON-DE-PROVENCE | Tissu ouvert | 4 | 30 m |
| Grans | D19 | D19 - 1 | LIMITE COMMUNE LANEON-PROVENCE | RD69 | Tissu ouvert | 3 | 100 m |
| Grans | D69 | D69 - 1 | LIMITE COMMUNE SALON-DE-PROVENCE | RN569 | Tissu ouvert | 3 | 100 m |
| Grans | N569 | N569 - 1 | RN 113 | LIMITE COMMUNE GRANS | Tissu ouvert | 3 | 100 m |
| Graveson | D28 | D28 - 5 | RD570N | LIMITE COMMUNE CHATEAURENARD | Tissu ouvert | 3 | 100 m |
| Graveson | D35 | D35 - 5 | RD28-RD80 | RD970 | Tissu ouvert | 2 | 250 m |
| Graveson | D570N | D570N - 5 | LIMITE COMMUNE ROGNONAS | RD28 | Tissu ouvert | 2 | 250 m |
| Graveson | D570N | D570N - 6 | LIMITE COMMUNE MAILLANE | RD28-RD80 | Tissu ouvert | 3 | 100 m |
| Gréasque | D46 | D46 - 5 | LIMITE COMMUNE GREASQUE | LIMITATION 50 KMH | Tissu ouvert | 3 | 100 m |
| Gréasque | D46 | D46 - 6 | RD46A | LIMITE COMMUNE ST SAVOURNIN | Tissu ouvert | 4 | 30 m |
| Gréasque | D46 | D46 - 7 | SORTIE AGGLO GREASQUE | RD46A | Tissu ouvert | 3 | 100 m |
| Gréasque | D46 | D46 - 8 | RD46A | LIMITE COMMUNE ST SAVOURNIN | Tissu ouvert | 3 | 100 m |
| Gréasque | D46 | D46 - 9 | SORTIE AGGLO GREASQUE | LIMITATION 50 KMH | Tissu ouvert | 4 | 30 m |
| Gréasque | D46A | D46A - 4 | FIN LIMITATION 70 KMH | RD46 | Tissu ouvert | 4 | 30 m |
| Gréasque | D46A | D46A - 5 | FIN LIMITATION 70 KMH | LIMITE COMMUNE FUVEAU | Tissu ouvert | 3 | 100 m |
| Istres | D16 | D16 - 2 | LIMITE COMMUNE MIRAMAS | COR DE SUFFREN | Tissu ouvert | 3 | 100 m |
| Istres | D5 | D5 - 3 | AVENUE DES ANCIENS COMBATTANTS | LIMITE COMMUNE ST-MITRE-LES-REMPARTS | Tissu ouvert | 2 | 250 m |
| Istres | D5 | D5 - 4 | LIMITE COMMUNE ST-MARTIN-DE-CRAU | D569N | Tissu ouvert | 3 | 100 m |
| Istres | D569N | D569N - 1 | AVENUE AUGUSTE PONS | ENTREE AGGLO ISTRES | Tissu ouvert | 3 | 100 m |
| Istres | D569N | D569N - 2 | ENTREE AGGLO ISTRES | CHEMIN DES BELLONS | Tissu ouvert | 4 | 30 m |
| Istres | N1569 | N1569 - 1 | RN 569 | GIRATOIRE DU TUBE | Tissu ouvert | 2 | 250 m |
| Istres | N1569 | N1569 - 2 | AVENUE RADOLFZELL | LIMITE COMMUNE MIRAMAS | Tissu ouvert | 2 | 250 m |
| Istres | N1569 | N1569 - 3 | RN 569 | GIRATOIRE DU TUBE | Tissu ouvert | 3 | 100 m |
| Istres | N569 | N569 - 2 | RN568 | RN 1569 | Tissu ouvert | 3 | 100 m |
| Istres | | AVENUE DES ANCIENS COMBATTANTS - 1 | AVENUE FELIX GOUIN | AVENUE RADOLFZELL | Tissu ouvert | 4 | 30 m |
| Istres | | AVENUE DES BOLLES - 1 | AVENUE RADOLFZELL | COR DE SUFFREN | Tissu ouvert | 4 | 30 m |
| Istres | | AVENUE FELIX GOUIN - 1 | AVENUE ADAM DE CRAPONNE | AVENUE RAYMOND FILIPPI | Tissu ouvert | 3 | 100 m |
| Istres | | AVENUE GUYNEMER - 1 | RN1569 | AVENUE SAINT EXUPERY | Tissu ouvert | 4 | 30 m |
| Istres | | AVENUE MARCEL ROUSTAND - 1 | BOULEVARD VICTOR HUGO | COR DE SUFFREN | Tissu ouvert | 4 | 30 m |
| Istres | | AVENUE RADOLFZELL - 1 | AVENUE DES ANCIENS COMBATTANTS | RONDPOINT MARCEL DASSAULT | Tissu ouvert | 3 | 100 m |
| Istres | | AVENUE RADOLFZELL - 2 | AVENUE DES ANCIENS COMBATTANTS | AVENUE ALDERIC CHAYE | Tissu ouvert | 4 | 30 m |
| Istres | | AVENUE RAYMOND FILIPPI - 1 | AVENUE RADOLFZELL | AVENUE FELIX GOUIN | Tissu ouvert | 3 | 100 m |
| Istres | | AVENUE SAINT-EXUPERY - 1 | AVENUE ADAM DE CRAPONNE | CHEMIN DES BELLONS | Tissu ouvert | 3 | 100 m |
| Istres | | BOULEVARD JEAN JACQUES PRAT - 1 | AVENUE FELIX GOUIN | AVENUE HELENE BOUCHER | Tissu ouvert | 3 | 100 m |
| Istres | | BOULEVARD VICTOR HUGO - 1 | AVENUE HELENE BOUCHER | AVENUE MARCEL ROUSTAND | Tissu ouvert | 3 | 100 m |
| Istres | | COR DE SUFFREN - 1 | CHEMIN DU ROUQUIER | ROUTE DE SAINT-CHAMAS | Tissu ouvert | 4 | 30 m |
| Jouques | A51 | A51 - 5 | Limite commune Peyrolles-en-Provence | Limite commune Saint-Paul-les-Durance | Tissu ouvert | 2 | 250 m |
| Jouques | D561 | D561 - 1 | SORTIE AGGLO JOUQUES | LIMITE DEPARTEMENT VAR | Tissu ouvert | 3 | 100 m |
| Jouques | D561 | D561 - 2 | SORTIE AGGLO JOUQUES | LIMITE COMMUNE PEYROLLES-EN-PROVENCE | Tissu ouvert | 4 | 30 m |
| Jouques | D952 | D952 - 1 | LIMITE COMMUNE ST-PAUL-LES-DURANCE | RD96 | Tissu ouvert | 3 | 100 m |

| Commune | Numéro | Nom du tronçon | Origine | Fin | Tissu | Catégorie | Largeur secteur affectée |
|------------------------|--------|------------------------------------|--|---|--------------|-----------|--------------------------|
| Jouques | D96 | D96 - 10 | LIMITE COMMUNE PEYROLLES-EN-PROVENCE | LIMITE DEPARTEMENT VAUCLUSE | Tissu ouvert | 3 | 100 m |
| La Barben | D15 | D15 - 1 | D572A | LIMITE COMMUNE PÉLISSANNE | Tissu ouvert | 3 | 100 m |
| La Barben | D15 | D15 - 2 | LIMITE COMMUNE PÉLISSANNE | LIMITE COMMUNE LAMBESC | Tissu ouvert | 3 | 100 m |
| La Bouilladisse | A52 | A52 - 10 | Limite commune Peyrin | Limite commune Peyrin | Tissu ouvert | 1 | 300 m |
| La Bouilladisse | A52 | A52 - 9 | Limite commune Auriol | Limite commune La Destrousse | Tissu ouvert | 1 | 300 m |
| La Bouilladisse | D8 | D8 - 1 | ENTRÉE AGGLO LA BOUILLADISSE | LIMITE COMMUNE PEYPIN | Tissu ouvert | 4 | 30 m |
| La Bouilladisse | D8 | D8 - 2 | LIMITE COMMUNE PEYPIN | ENTRÉE AGGLO LA BOUILLADISSE | Tissu ouvert | 3 | 100 m |
| La Bouilladisse | D96 | D96 - 11 | ENTRÉE AGGLO LA BOUILLADISSE | DEBUT RUE EN U | Tissu ouvert | 4 | 30 m |
| La Bouilladisse | D96 | D96 - 12 | FIN RUE EN U | SORTIE AGGLO LA BOUILLADISSE | Tissu ouvert | 4 | 30 m |
| La Bouilladisse | D96 | D96 - 13 | DEBUT RUE EN U | FIN RUE EN U | Tissu ouvert | 2 | 250 m |
| La Bouilladisse | D96 | D96 - 14 | SORTIE AGGLO LA BOUILLADISSE | LIMITE COMMUNE PEYPIN | Tissu ouvert | 3 | 100 m |
| La Ciotat | A50 | A50 - 6 | Limite commune Ceyreste | Limite commune Roquefort-la-Bédoule | Tissu ouvert | 1 | 300 m |
| La Ciotat | A50 | A50 - 7 | Limite commune Ceyreste | Limite commune Ceyreste | Tissu ouvert | 1 | 300 m |
| La Ciotat | A50 | A50 - 8 | Limite commune Ceyreste | Limite commune Ceyreste | Tissu ouvert | 1 | 300 m |
| La Ciotat | A50 | A50 - 9 | Limite commune Ceyreste | PK 42+922 | Tissu ouvert | 1 | 300 m |
| La Ciotat | D40B | D40B - 1 | D559 | BOULEVARD BEAU RIVAGE | Tissu ouvert | 3 | 100 m |
| La Ciotat | D40B | D40B - 2 | CH DES ARBOUSIERS | AVENUE DU SERPOLET | Tissu ouvert | 3 | 100 m |
| La Ciotat | D559 | D559 - 4 | SORTIE AGGLO LA CIOTAT | LIMITE COMMUNE CASSIS | Tissu ouvert | 3 | 100 m |
| La Ciotat | D559 | D559 - 5 | SORTIE AGGLO LA CIOTAT | LIMITE DEPARTEMENT DU VAR | Tissu ouvert | 2 | 250 m |
| La Ciotat | | AVENUE DU PUIITS DE BRUNET - 1 | CH DE FARDELOUP | RONDPOINT DU MAREGHAL DE LATTRE DE TASSIGNY | Tissu ouvert | 4 | 30 m |
| La Ciotat | | AVENUE DU SERPOLET - 1 | D40B | IMPASSE DU SERPOLET | Tissu ouvert | 4 | 30 m |
| La Ciotat | | AVENUE JEAN GRAILLE - 1 | AVENUE CAMUSSO | AVENUE CROZET | Tissu ouvert | 4 | 30 m |
| La Ciotat | | AVENUE LOUIS CROZET - 1 | AVENUE JEAN GRAILLE | AVENUE DES MICOCOLLIERIS | Tissu ouvert | 4 | 30 m |
| La Ciotat | | BOULEVARD BEAU RIVAGE - 1 | AVENUE DU PRESIDENT WILSON | AVENUE PIERRE ROVARCH | Tissu ouvert | 4 | 30 m |
| La Ciotat | | BRETELLE ENTRÉE A50 VERS EST - 1 | D40B | A50 | Tissu ouvert | 3 | 100 m |
| La Ciotat | | BRETELLE ENTRÉE A50 VERS OUEST - 1 | PEAGE D40B | A50 | Tissu ouvert | 3 | 100 m |
| La Ciotat | | BRETELLE SORTIE A50 VERS EST - 1 | A50 | PEAGE D40B | Tissu ouvert | 4 | 30 m |
| La Ciotat | | BRETELLE SORTIE A50 VERS OUEST - 1 | A50 | PEAGE D40B | Tissu ouvert | 4 | 30 m |
| La Destrousse | A52 | A52 - 11 | Limite commune La Bouilladisse | Limite commune Peyrin | Tissu ouvert | 3 | 100 m |
| La Destrousse | A52 | A52 - 12 | Limite commune La Bouilladisse | Limite commune La Bouilladisse | Tissu ouvert | 1 | 300 m |
| La Destrousse | A52 | A52 - 13 | Limite commune Auriol | Limite commune Auriol | Tissu ouvert | 1 | 300 m |
| La Destrousse | D7 | D7 - 10 | LIMITE COMMUNE PEYPIN | ENTRÉE AGGLO LA DESTROUSSE | Tissu ouvert | 3 | 100 m |
| La Destrousse | D7 | D7 - 11 | DEBUT RUE EN U | RD96 | Tissu ouvert | 3 | 100 m |
| La Destrousse | D7 | D7 - 9 | ENTRÉE AGGLO LA DESTROUSSE | DEBUT RUE EN U | Tissu ouvert | 4 | 30 m |
| La Destrousse | D8 | D8 - 3 | LIMITE COMMUNE PEYPIN | RD96 | Tissu ouvert | 4 | 30 m |
| La Destrousse | D96 | D96 - 15 | LIMITE COMMUNE AURIOL | LIMITE COMMUNE LA BOUILLADISSE | Tissu ouvert | 3 | 100 m |
| La Fare-les-Oliviers | A7 | A7 - 2 | Limite commune Coudoux | Limite commune Lançon-Provence | Tissu ouvert | 1 | 300 m |
| La Fare-les-Oliviers | A8 | A8 - 11 | Limite commune Coudoux | Limite commune Coudoux | Tissu ouvert | 1 | 300 m |
| La Fare-les-Oliviers | D10 | D10 - 10 | LIMITE COMMUNE LANEON-PROVENCE | RD113 | Tissu ouvert | 4 | 30 m |
| La Fare-les-Oliviers | D10 | D10 - 11 | DEBUT RUE EN U | RD113-ENTRÉE AGGLO | Tissu ouvert | 3 | 100 m |
| La Fare-les-Oliviers | D10 | D10 - 4 | LIMITE COMMUNE COUDOUX | SORTIE AG LA-FARE-LES-OLIVIERS | Tissu ouvert | 3 | 100 m |
| La Fare-les-Oliviers | D10 | D10 - 5 | FIN RUE EN U | SORTIE AG LA-FARE-LES-OLIVIERS | Tissu ouvert | 3 | 100 m |
| La Fare-les-Oliviers | D10 | D10 - 6 | FIN RUE EN U | BRETELLE ECHANGEUR | Tissu ouvert | 4 | 30 m |
| La Fare-les-Oliviers | D10 | D10 - 7 | AVANT FEUX | APRES FEUX | Tissu ouvert | 2 | 250 m |
| La Fare-les-Oliviers | D10 | D10 - 8 | APRES FEUX | FIN RUE EN U | Tissu ouvert | 3 | 100 m |
| La Fare-les-Oliviers | D10 | D10 - 9 | AVANT FEUX | DEBUT RUE EN U | Tissu ouvert | 3 | 100 m |
| La Fare-les-Oliviers | D113 | D113 - 5 | LIMITE COMMUNE LANEON-PROVENCE | LIMITE COMMUNE BERRE L'ETANG | Tissu ouvert | 2 | 250 m |
| La Penne-sur-Huveaune | A50 | A50 - 10 | LIMITE COMMUNE AUBAGNE | LIMITE COMMUNE MARSEILLE | Tissu ouvert | 1 | 300 m |
| La Penne-sur-Huveaune | D2 | D2 - 4 | LIMITE COMMUNE MARSEILLE | LIMITE COMMUNE AUBAGNE | Tissu ouvert | 4 | 30 m |
| La Penne-sur-Huveaune | D2E | D2E - 1 | D2 | BOULEVARD VOLTAIRE | Tissu ouvert | 3 | 100 m |
| La Penne-sur-Huveaune | | BOULEVARD VOLTAIRE - 1 | CHEMIN DU MOUTON | BOULEVARD VOLTAIRE | Tissu ouvert | 3 | 100 m |
| La Roque-d'Anthéron | D543 | D543 - 8 | LIMITE DEPARTEMENT VAUCLUSE | RD561 | Tissu ouvert | 3 | 100 m |
| La Roque-d'Anthéron | D561 | D561 - 3 | RD943 | AVANT 2'2 VOIES | Tissu ouvert | 3 | 100 m |
| La Roque-d'Anthéron | D561 | D561 - 4 | ROUTE D'EYGUIERES AU PUY SAINTE-REPARADE | CHEMIN DES LONGUES LEES | Tissu ouvert | 4 | 30 m |
| La Roque-d'Anthéron | D561A | D561A - 1 | BOULEVARD DE LA PAIX | AVENUE DE LA LIBERATION | Tissu ouvert | 4 | 30 m |
| La Roque-d'Anthéron | D561A | D561A - 2 | BOULEVARD DE LA PAIX | D561 | Tissu ouvert | 3 | 100 m |
| Lamanon | A7 | A7 - 3 | Limite commune Salon-de-Provence | Limite commune Senas | Tissu ouvert | 1 | 300 m |
| Lamanon | D17D | D17D - 7 | ENTRÉE AGGLO LAMANON | SORTIE AGGLO LAMANON | Tissu ouvert | 4 | 30 m |
| Lamanon | D17D | D17D - 8 | SORTIE AGGLO LAMANON | LIMITE COMMUNE ALLEINS | Tissu ouvert | 3 | 100 m |
| Lamanon | D17D | D17D - 9 | LIMITE COMMUNE EYGUIERES | ENTRÉE AGGLO LAMANON | Tissu ouvert | 3 | 100 m |
| Lamanon | D538 | D538 - 1 | RD17D | SORTIE AGGLO LAMANON | Tissu ouvert | 3 | 100 m |
| Lamanon | D538 | D538 - 2 | SORTIE AGGLO LAMANON | LIMITE COMMUNE SALON-DE-PROVENCE | Tissu ouvert | 2 | 250 m |
| Lamanon | D538 | D538 - 3 | LIMITE COMMUNE SENAS | ENTRÉE AGGLO LAMANON | Tissu ouvert | 3 | 100 m |
| Lamanon | D538 | D538 - 4 | ENTRÉE AGGLO LAMANON | RD17D | Tissu ouvert | 4 | 30 m |
| Lambesc | D15 | D15 - 3 | LIMITE COMMUNE LA BARBEN | ROUTE DE LA SOURCE | Tissu ouvert | 3 | 100 m |
| Lambesc | D7N | D7N - 10 | LIMITE COMMUNE ST-CANNAT | SORTIE AGGLO LAMBESC | Tissu ouvert | 3 | 100 m |
| Lambesc | D7N | D7N - 11 | LIMITATION 50 KM/H | SORTIE AGGLO LAMBESC | Tissu ouvert | 4 | 30 m |
| Lambesc | D7N | D7N - 9 | LIMITE COMMUNE VERNÈGUES | LIMITATION 50 KM/H | Tissu ouvert | 3 | 100 m |
| Lambesc | D917 | D917 - 1 | RD7N | RD15 | Tissu ouvert | 4 | 30 m |
| Lambesc | D917 | D917 - 2 | SORTIE AGGLO LAMBESC | RD7N | Tissu ouvert | 3 | 100 m |
| Lançon-Provence | A7 | A7 - 4 | Limite commune Pélissanne | Limite commune Pélissanne | Tissu ouvert | 1 | 300 m |
| Lançon-Provence | A7 | A7 - 5 | Limite commune La Fare-les-Oliviers | Limite commune Pélissanne | Tissu ouvert | 1 | 300 m |
| Lançon-Provence | D10 | D10 - 12 | LIMITE COMMUNE ST-CHAMAS | LIMITE COMMUNE LANEON-PROVENCE | Tissu ouvert | 3 | 100 m |
| Lançon-Provence | D113 | D113 - 6 | LIMITE COMMUNE Salon-de-Provence | LIMITE COMMUNE La Fare-les-Oliviers | Tissu ouvert | 2 | 250 m |
| Lançon-Provence | D15 | D15 - 4 | D113 | D19D | Tissu ouvert | 3 | 100 m |
| Lançon-Provence | D15 | D15 - 5 | RD19D | ENTRÉE AGGLO LANEON-PROVENCE | Tissu ouvert | 3 | 100 m |
| Lançon-Provence | D15 | D15 - 6 | SORTIE AGGLO LANEON-PROVENCE | LIMITE COMMUNE PELISSANNE | Tissu ouvert | 3 | 100 m |
| Lançon-Provence | D15 | D15 - 7 | ENTRÉE AGGLO LANEON-PROVENCE | SORTIE AGGLO LANEON-PROVENCE | Tissu ouvert | 4 | 30 m |
| Lançon-Provence | D19 | D19 - 2 | RD16 | LIMITE COMMUNE LANEON-PROVENCE | Tissu ouvert | 3 | 100 m |
| Le Puy-Sainte-Réparate | D561 | D561 - 5 | LIMITE COMMUNE ST-ESTÈVE-J | D15 | Tissu ouvert | 3 | 100 m |
| Le Puy-Sainte-Réparate | D561 | D561 - 6 | RD15 | LIMITE COMMUNE MEYRARGUES | Tissu ouvert | 2 | 250 m |
| Le Puy-Sainte-Réparate | D561B | D561B - 1 | AVENUE DE PROVENCE | AVENUE DE L'HOTEL DE VILLE | Tissu ouvert | 4 | 30 m |
| Le Puy-Sainte-Réparate | D561B | D561B - 2 | AVENUE DE L'HOTEL DE VILLE | ENTRÉE AGGLO LE PUY-STE-REPARADE | Tissu ouvert | 4 | 30 m |
| Le Puy-Sainte-Réparate | D561B | D561B - 3 | D561 | ENTRÉE AGGLO LE PUY-STE-REPARADE | Tissu ouvert | 3 | 100 m |
| Le Puy-Sainte-Réparate | D561B | D561B - 4 | CHEMIN DE CHENERILLES | SORTIE AGGLO LE PUY-STE-REPARADE | Tissu ouvert | 4 | 30 m |
| Le Puy-Sainte-Réparate | D561B | D561B - 5 | SORTIE AGGLO LE PUY-STE-REPARADE | D561 | Tissu ouvert | 3 | 100 m |
| Le Rove | A55 | A55 - 8 | LIMITE COMMUNE GIGNAC-LA-NERTHE | LIMITE COMMUNE LE ROVE | Tissu ouvert | 1 | 300 m |
| Le Rove | A55 | A55 - 9 | ENTRÉE D568 | BRETELLE ENTRÉE A55 | Tissu ouvert | 1 | 300 m |

| Commune | Numéro | Nom du tronçon | Origine | Fin | Tissu | Catégorie | Largeur secteur affectée |
|---------------------|--------|----------------------------|-----------------------------------|---|--------------|-----------|--------------------------|
| Le Roue | D5 | D5 - 5 | RD568 OUEST | LIMITE COMMUNE ENSUES-LA-REDONNE | Tissu ouvert | 3 | 100 m |
| Le Roue | D5 | D5 - 6 | RD568 EST | RD568 OUEST | Tissu ouvert | 4 | 30 m |
| Le Roue | D568 | D568 - 3 | LIMITE COMMUNE GIGNAC-LA-NERTHE | LIMITATION 70 KMH | Tissu ouvert | 3 | 100 m |
| Le Roue | D568 | D568 - 4 | TUNNEL VERS PLAGE DE L'ESTAQUE | RD5 | Tissu ouvert | 3 | 100 m |
| Le Roue | D568 | D568 - 5 | LIMITATION 70 KMH | RD5 | Tissu ouvert | 4 | 30 m |
| Le Roue | D568 | PLAG DE L'ESTAQUE - 1 | LIMITE COMMUNE MARSEILLE | TUNNEL | Tissu ouvert | 3 | 100 m |
| Le Roue | | BRETELLE ENTREE A55 - 1 | A55 | D568 | Tissu ouvert | 4 | 30 m |
| Le Roue | | BRETELLE SORTIE A55 - 3 | A55 | D568 | Tissu ouvert | 3 | 100 m |
| Le Tholonet | A8 | A8 - 12 | Limite commune Meyreuil | Limite commune Aix-en-Provence | Tissu ouvert | 1 | 300 m |
| Le Tholonet | D7N | D7N - 12 | LIMITE COMMUNE MEYREUIL | LIMITE COMMUNE AIX-EN-PROVENCE | Tissu ouvert | 3 | 100 m |
| Les Pennes-Mirabeau | A51 | A51 - 6 | LIMITE COMMUNE SEPTEMES-LES-V | LIMITE COMMUNE CABRIES | Tissu ouvert | 1 | 300 m |
| Les Pennes-Mirabeau | A55 | A55 - 10 | JONCTION A7 NORD | LIMITE COMMUNE LES PENNES-M | Tissu ouvert | 1 | 300 m |
| Les Pennes-Mirabeau | A55 | A55 - 11 | JONCTION A7 SUD | A55 | Tissu ouvert | 2 | 250 m |
| Les Pennes-Mirabeau | A551 | A551 - 1 | A 55 | A7 | Tissu ouvert | 2 | 250 m |
| Les Pennes-Mirabeau | A552 | A552 - 1 | A 55 | A7 | Tissu ouvert | 1 | 300 m |
| Les Pennes-Mirabeau | A7 | A7 - 6 | LIMITE COMMUNE SAINT-VICTOIRET | LIMITE COMMUNE SEPTEMES-LES-V | Tissu ouvert | 1 | 300 m |
| Les Pennes-Mirabeau | D113 | D113 - 7 | AVENUE ALPHONSE LAMARTINE | LIMITE COMMUNE MARSEILLE | Tissu ouvert | 3 | 100 m |
| Les Pennes-Mirabeau | D113 | D113 - 8 | AVENUE ALPHONSE LAMARTINE | SORTIE COMMUNE LES PENNES MIRABEAU | Tissu ouvert | 2 | 250 m |
| Les Pennes-Mirabeau | D113 | D113 - 9 | RD6 | A7 | Tissu ouvert | 2 | 250 m |
| Les Pennes-Mirabeau | D368 | D368 - 2 | LIMITE COMMUNE AIX EN PROVENCE | SO GENERAL DE GAULLEAVENUE DES BASTIDES | Tissu ouvert | 3 | 100 m |
| Les Pennes-Mirabeau | D368 | D368 - 3 | AVENUE GENERAL LECLERC | RD113 | Tissu ouvert | 4 | 30 m |
| Les Pennes-Mirabeau | D47D | D47D - 1 | RD113 | RN113 | Tissu ouvert | 4 | 30 m |
| Les Pennes-Mirabeau | D543 | D543 - 9 | RD6 | LIMITE COMMUNE SEPTEMES | Tissu ouvert | 3 | 100 m |
| Les Pennes-Mirabeau | D59C | D59C - 1 | D47D | D113 | Tissu ouvert | 4 | 30 m |
| Les Pennes-Mirabeau | D6 | D6 - 13 | LIMITE COMMUNE CABRIES | RD113 | Tissu ouvert | 3 | 100 m |
| Les Pennes-Mirabeau | D8N | D8N - 12 | LIMITE COMMUNE BOUC-BEL-AIR | LIMITE COMMUNE SEPTEMES | Tissu ouvert | 4 | 30 m |
| Les Pennes-Mirabeau | | AVENUE GENERAL LECLERC - 1 | BOULEVARD DU MERLANCON | SO GENERAL DE GAULLE | Tissu ouvert | 3 | 100 m |
| Les Pennes-Mirabeau | | AVENUE JEAN MONNET - 1 | LIMITE COMMUNE VITROLLES | D113 | Tissu ouvert | 4 | 30 m |
| Les Pennes-Mirabeau | | AVENUE VICTOR HUGO - 5 | D113 | AVENUE GENERAL LECLERC | Tissu ouvert | 3 | 100 m |
| Mallemort | D17D | D17D - 10 | LIMITE COMMUNE ALLEINS | RD7N | Tissu ouvert | 3 | 100 m |
| Mallemort | D23 | D23 - 2 | LIMITE COMMUNE ALLEINS | D23A | Tissu ouvert | 3 | 100 m |
| Mallemort | D23A | D23A - 1 | AVENUE DES FRERES ROOUEPLAN | AVENUE CHARLES DE GAULLE | Tissu ouvert | 4 | 30 m |
| Mallemort | D23A | D23A - 2 | ALLEE MARCEAU CASTINEL | 200 M APRES CHEMIN DE LA BARRIERE | Tissu ouvert | 3 | 100 m |
| Mallemort | D23A | D23A - 3 | CHEMIN DE SALON | LA GRANDE TERRE | Tissu ouvert | 4 | 30 m |
| Mallemort | D23A | D23A - 4 | 200 M APRES CHEMIN DE LA BARRIERE | D7N | Tissu ouvert | 4 | 30 m |
| Mallemort | D7N | D7N - 13 | LIMITE COMMUNE VERNEGUES | ENTREE AGGLO PONT-ROYAL | Tissu ouvert | 3 | 100 m |
| Mallemort | D7N | D7N - 14 | LIMITE COMMUNE SENAS | ENTREE AGGLO PONT-ROYAL | Tissu ouvert | 2 | 250 m |
| Marignane | D20 | D20 - 3 | RD9C | RD9 | Tissu ouvert | 4 | 30 m |
| Marignane | D20 | D20 - 4 | LIMITE COMMUNE VITROLLES | LIMITE COMMUNE VITROLLES | Tissu ouvert | 2 | 250 m |
| Marignane | D20 | D20 - 5 | LIMITE COMMUNE GIGNAC-LA-NERTHE | LIMITATION 30 KMH | Tissu ouvert | 4 | 30 m |
| Marignane | D20 | D20 - 6 | LIMITATION 30 KMH | ENTREE AGGLO ST-VICTOIRET | Tissu ouvert | 5 | 10 m |
| Marignane | D20E | D20E - 1 | D20 | LIMITE COMMUNE VITROLLES | Tissu ouvert | 4 | 30 m |
| Marignane | D9 | D9 - 10 | D9C | LIMITE COMMUNE VITROLLES | Tissu ouvert | 2 | 250 m |
| Marignane | D9 | D9 - 11 | SORTIE AGGLO MARIGNANE | RD568 | Tissu ouvert | 2 | 250 m |
| Marignane | D9 | D9 - 12 | ENTREE AGGLO MARIGNANE | SORTIE AGGLO MARIGNANE | Tissu ouvert | 3 | 100 m |
| Marignane | D9C | D9C - 1 | D9 | COURS MIRABEAU | Tissu ouvert | 4 | 30 m |
| Marignane | D9C | D9C - 2 | COURS MIRABEAU | D20 | Tissu ouvert | 4 | 30 m |
| Marignane | | RUE DE FIGUERES - 1 | RUE HENRI BARRELET | BOULEVARD DE LA SIGNORE | Tissu ouvert | 4 | 30 m |
| Marignane | | RUE EDMOND ROSTAND - 1 | RES LA FERRAGE | RUE DE FIGUERES | Tissu ouvert | 4 | 30 m |

| Commune | Numéro | Nom du tronçon | Origine | Fin | Tissu | Catégorie | Largeur secteur affectée |
|-----------|--------|---|--|--|--------------|-----------|--------------------------|
| Marseille | A50 | A50 - 11 | MENPENTI | LIMITE COMMUNE LA PENNE/H | Tissu ouvert | 1 | 300 m |
| Marseille | A55 | A55 - 12 | JONCTION AVEC PLEINE VOIE A55 | ENTRÉE DANS TUNNEL | Tissu ouvert | 2 | 250 m |
| Marseille | A55 | A55 - 13 | ARENC | LIMITE COMMUNE MARSEILLE | Tissu ouvert | 1 | 300 m |
| Marseille | A557 | A557 - 1 | A7 | A55 | Tissu ouvert | 3 | 100 m |
| Marseille | A7 | A7 - 7 | LIMITE COMMUNE MARSEILLE | PLACE JULES GUESDE | Tissu ouvert | 1 | 300 m |
| Marseille | D113 | D113 - 10 | RONDPOINT IERE ARMEE FRANCAISE RHIN DANUBE | TRAVERSE DE L'OCTROI | Tissu ouvert | 3 | 100 m |
| Marseille | D2 | AVENUE DE SAINT-MENET - 1 | RONDPOINT LIEUTENANT COLONEL PIOLLET | RONDPOINT JEAN MONDET | Tissu ouvert | 3 | 100 m |
| Marseille | D2 | AVENUE DE SAINT-MENET - 2 | RONDPOINT VAC HOTEL | LIMITE COMMUNE LA PENNE-SUR-HUVEAUNE | Tissu ouvert | 4 | 30 m |
| Marseille | D2 | AVENUE DE SAINT-MENET - 3 | RONDPOINT DU LIEUTENANT PIOLLET | AVENUE DE SAINT-MENET | Tissu ouvert | 4 | 30 m |
| Marseille | D2 | AVENUE DE SAINT-MENET - 4 | RONDPOINT JEAN MONDET | MONTEE DE LA FORBINE | Tissu ouvert | 3 | 100 m |
| Marseille | D2 | BOULEVARD DE LA CARTONNERIE - 1 | BOULEVARD DE LA POMME | ROUTE DE LA VALENTINE | Tissu ouvert | 3 | 100 m |
| Marseille | D2 | BOULEVARD DE LA POMME - 1 | RUE DES MYOSOTIS | BOULEVARD DE LA CARTONNERIE | Tissu ouvert | 3 | 100 m |
| Marseille | D2 | BOULEVARD MIREILLE LAUZE - 1 | RONDPOINT MIREILLE LAUZE | RONDPOINT ARMEE AFRIQUE | Tissu ouvert | 3 | 100 m |
| Marseille | D2 | BOULEVARD PIERRE MENARD - 1 | BOULEVARD DE LA POMME | RONDPOINT MIREILLE LAUZE | Tissu ouvert | 3 | 100 m |
| Marseille | D2 | CHEMIN DE L'ARMEE D'AFRIQUE - 1 | CHEMIN DE FER | BOULEVARD HILARION BOEUF | Tissu ouvert | 3 | 100 m |
| Marseille | D2 | CHEMIN DE L'ARMEE D'AFRIQUE - 2 | BOULEVARD DESIRE BIANCO | BOULEVARD HILARION BOEUF | Tissu ouvert | 4 | 20 m |
| Marseille | D2 | CHEMIN DE L'ARMEE D'AFRIQUE - 3 | CHEMIN DE FER | RUE SAINT-PIERRE | Tissu ouvert | 4 | 20 m |
| Marseille | D2 | ROUTE DE LA VALENTINE - 1 | MONTEE DE LA FORBINE | BOULEVARD DES LIBERATEURS | Tissu ouvert | 3 | 100 m |
| Marseille | D2 | RUE SAINT-PIERRE - 1 | BOULEVARD JEAN MOULIN | RUE JEAN MARTIN | Tissu ouvert | 3 | 100 m |
| Marseille | D2A | AVENUE DU DOCTEUR HECKEL - 1 | AVENUE EMMANUEL ALLARD | BOULEVARD DE SAINT-LOUP | Tissu ouvert | 4 | 20 m |
| Marseille | D2A | AVENUE EMMANUEL ALLARD - 1 | BOULEVARD DE LA POMME | AVENUE DU DOCTEUR HECKEL | Tissu ouvert | 3 | 100 m |
| Marseille | D2B | RUE PIERRE DRAVET - 1 | RUE PIERRE DRAVET - 1 | BOULEVARD DE SAINT-MARCEL | Tissu ouvert | 4 | 30 m |
| Marseille | D2C | AVENUE CESAR BOY - 1 | AVENUE DES PEINTRES ROUX | ROUTE DES 3 LUCS A LA VALENTINE | Tissu ouvert | 3 | 100 m |
| Marseille | D2C | D2C - 1 | LIMITE AGGLOMERATION | LIAISON AVEC A50 | Tissu ouvert | 3 | 100 m |
| Marseille | D2C | MONTEE DE LA FORBINE - 1 | PONT SUR A50 | AVENUE DE SAINT-MENET | Tissu ouvert | 3 | 100 m |
| Marseille | D2C | MONTEE DE SAINT-MENET - 1 | PLACE SAINT-CHRISTOPHE | ROUTE DES CAMOINS | Tissu ouvert | 3 | 100 m |
| Marseille | D2C | RONDPOINT LA BUZINE - 1 | PLACE SAINT-CHRISTOPHE | AVENUE DE SAINT-MENET | Tissu ouvert | 3 | 100 m |
| Marseille | D2C | ROUTE DE LA SABLIERE - 1 | ROND POINT IKAPOINT AU DESSUS A50 | RONDPOINT TCHORLOU | Tissu ouvert | 3 | 100 m |
| Marseille | D2C | RUE DE LAUDIENGE - 1 | AVENUE CESAR BOY | RONDPOINT RTE DES CAMOINS | Tissu ouvert | 3 | 100 m |
| Marseille | D2D | RUE LEON BANCAL - 1 | BOULEVARD DE LA BARASSE | RONDPOINT JEAN MONDET | Tissu ouvert | 4 | 30 m |
| Marseille | D2H | CHEMIN DE LA MILLIERE A SAINT-MENET - 1 | BOULEVARD DE LA MILLIERE | AUTOROUTE EST A50 | Tissu ouvert | 4 | 30 m |
| Marseille | D4 | AVENUE ALEXANDRE ANSALDI - 1 | BOULEVARD ANATOLE DE LA FORGE | CHEMIN DU MERLAN A LA ROSE | Tissu ouvert | 3 | 100 m |
| Marseille | D4 | AVENUE DES OLIVES - 1 | BOULEVARD DE LA COMTESSE | AVENUE TEMPIERAVENUE DE LA ROSE | Tissu ouvert | 3 | 100 m |
| Marseille | D4 | AVENUE DES PEINTRES ROUX - 1 | RONDPOINT TCHORLOU | AVENUE DES POILUS | Tissu ouvert | 3 | 100 m |
| Marseille | D4 | AVENUE DES POILUS - 1 | AVENUE DES PEINTRES ROUX | AVENUE DES PINS | Tissu ouvert | 3 | 100 m |
| Marseille | D4 | AVENUE FRANCOIS CHARDIGNY - 1 | RONDPOINT DE TCHORLOU | RONDPOINT LIEUTENANT COLONEL PIOLLET | Tissu ouvert | 3 | 100 m |
| Marseille | D4 | AVENUE FREDERIC MISTRAL - 1 | BOULEVARD DE LA COMTESSE | AVENUE DES POILUS | Tissu ouvert | 3 | 100 m |
| Marseille | D4 | AVENUE PAUL GAFFAREL - 1 | CHEMIN DE SAINT-LOUIS AU ROVE | RUE AUGUSTIN ROUX | Tissu ouvert | 3 | 100 m |
| Marseille | D4 | BOULEVARD ANATOLE DE LA FORGE - 1 | BOULEVARD BASILE BARRELIER | BOULEVARD EDOUARD BARATIER | Tissu ouvert | 3 | 100 m |
| Marseille | D4 | BOULEVARD ROLAND DORGELES - 1 | RUE LE CHATELIER | BD MASSENET | Tissu ouvert | 3 | 100 m |
| Marseille | D4 | CHEMIN DE SAINT-LOUIS AU ROVE - 1 | IMP DE LA GENESTEELLE | LIMITE 15EME/16EME ARRONDISSEMENT | Tissu ouvert | 3 | 100 m |
| Marseille | D4 | CHEMIN DE SAINT-LOUIS AU ROVE - 2 | RUE CONDORCET | IMP LOUIS FOUCARD | Tissu ouvert | 4 | 30 m |
| Marseille | D4 | CHEMIN DE SAINT-LOUIS AU ROVE - 3 | CHEMIN DU RUISSEAU MIRABEAU | RUE DES MUSARDES | Tissu ouvert | 3 | 100 m |
| Marseille | D4 | CHEMIN DE SAINT-LOUIS AU ROVE - 4 | CHEMIN DU RUISSEAU MIRABEAU | LIMITE 15EME/16EME ARRONDISSEMENT | Tissu ouvert | 4 | 30 m |
| Marseille | D4 | CHEMIN DE SAINT-LOUIS AU ROVE - 5 | AVENUE PAUL GAFFAREL | RUE DES MUSARDES | Tissu ouvert | 4 | 30 m |
| Marseille | D4 | CHEMIN DU MERLAN A LA ROSE - 1 | RONDPOINT PERE WRESINKI | AVENUE DU MERLAN | Tissu ouvert | 3 | 100 m |
| Marseille | D4 | CHEMIN DU MERLAN A LA ROSE - 2 | RONDPOINT DU PERE WRESINKI | RUE DE PEYPIN | Tissu ouvert | 3 | 100 m |
| Marseille | D4 | CHEMIN SAINT-JOSEPH A SAINTE-MARTHE - 1 | BOULEVARD MASSENET | BOULEVARD BAZILE BARRELIER | Tissu ouvert | 3 | 100 m |
| Marseille | D4 | D4 - 1 | RONDPOINT TOUSSAINT D'ORCINO | RONDPOINT DE LA FONTAINE FRAICHE | Tissu ouvert | 4 | 30 m |
| Marseille | D4 | RONDPOINT DE SAINT-ANTOINE A SAINT-JOSEPH - 1 | RUE LE CHATELIER | BOULEVARD ROLAND DORGELES | Tissu ouvert | 3 | 100 m |
| Marseille | D4 | RUE DE BERTHE SYLVA - 1 | RN1547 | AVENUE DE LA ROSE | Tissu ouvert | 3 | 100 m |
| Marseille | D4 | RUE LE CHATELIER - 1 | AVENUE PAUL GAFFAREL | CHEMIN DE SAINT-ANTOINE A SAINT-JOSEPH | Tissu ouvert | 3 | 100 m |
| Marseille | D4 | TRAVERSE DE PRADEL - 1 | CHEMIN SAINT-LOUIS DE ROVE | RONDPOINT DE LA FONTAINE FRAICHE | Tissu ouvert | 4 | 30 m |
| Marseille | D44F | BOULEVARD BARA - 1 | RUE DU MIDI | PROM DU CAVAOU | Tissu ouvert | 3 | 100 m |
| Marseille | D44G | AVENUE ALFRED BLACHERE - 1 | LIMITE COMMUNE ALLAUCH | AVENUE DE PROVENCE | Tissu ouvert | 3 | 100 m |
| Marseille | D44G | ROUTE D'ENCO DE BOTTE - 1 | AVENUE ALFRED BLACHERE | PLACE DES 3 LUCS | Tissu ouvert | 3 | 100 m |
| Marseille | D4A | D4A - 5 | LIMITE COMMUNE ALLAUCH | QUARTIER HIRONDELLES | Tissu ouvert | 3 | 100 m |
| Marseille | D4A | ROUTE D'ALLAUCH A AUBAGNE - 1 | QUARTIER HIRONDELLES | TRA DES JOYEUX | Tissu ouvert | 3 | 100 m |
| Marseille | D4A | ROUTE D'ALLAUCH A AUBAGNE - 2 | TRA DES JOYEUX | ROUTE DES 4 SAISONS AUX CAMOINS | Tissu ouvert | 4 | 30 m |
| Marseille | D4A | ROUTE DES CAMOINS - 1 | TRAVERSE DE LA CARANSANE | MONTEE DE SAINT-MENET | Tissu ouvert | 3 | 100 m |
| Marseille | D4B | CHEMIN DU VALLON VERT - 1 | LIMITE COMMUNE ALLAUCH | RUE GR | Tissu ouvert | 3 | 100 m |
| Marseille | D4C | AVENUE ALEXANDRE FLEMING - 1 | ALLEE DES PEUPLIERS | RUE DOCTEUR LEON PERRIN | Tissu ouvert | 3 | 100 m |
| Marseille | D4C | AVENUE JEAN PAUL SARTRE - 1 | AVENUE DES OLIVES | BOULEVARD DU MARECHAL JUN | Tissu ouvert | 3 | 100 m |
| Marseille | D4C | BOULEVARD DE PLOMBIERES - 1 | CHEMIN DE GIBBES | A7 | Tissu ouvert | 4 | 30 m |
| Marseille | D4C | BOULEVARD DE PLOMBIERES - 2 | RUE DOCTEUR LEON PERRIN | A7 | Tissu ouvert | 3 | 100 m |
| Marseille | D4C | BOULEVARD DE PLOMBIERES - 3 | A7 | A557 | Tissu ouvert | 3 | 100 m |
| Marseille | D4C | BOULEVARD FERDINAND DE LESSEPS - 1 | BOULEVARD DE PLOMBIERES | BOULEVARD DE BRIANCON | Tissu ouvert | 3 | 100 m |
| Marseille | D4C | BOULEVARD FERDINAND DE LESSEPS - 2 | BOULEVARD DE BRIANCON | RUE DU MARCHÉ | Tissu ouvert | 3 | 100 m |
| Marseille | D4C | D4C - 1 | BOULEVARD DE PLOMBIERES | BOULEVARD FERDINAND DE LESSEPS | Tissu ouvert | 5 | 10 m |
| Marseille | D4C | PLACE BOUGAINVILLE - 1 | AVENUE ROGER SALENGRO | BOULEVARD FERDINAND DE LESSEPS | Tissu ouvert | 3 | 100 m |
| Marseille | D4D | D4D - 1 | LIMITE AGGLOMERATION | LIAISON AVEC A50 | Tissu ouvert | 3 | 100 m |
| Marseille | D5 | CHEMIN DE LA MADRAGUE VILLE - 1 | RUE CAZEMAJOU | A557 | rue en U | 2 | 250 m |
| Marseille | D5 | CHEMIN DE LA MADRAGUE VILLE - 2 | RUE DU RHIN FIDELITY | RUE ANDRE ALLAR | Tissu ouvert | 4 | 30 m |
| Marseille | D5 | CHEMIN DE LA MADRAGUE VILLE - 3 | RUE CAZEMAJOU | RUE ANDRE ALLAR | Tissu ouvert | 3 | 100 m |
| Marseille | D5 | CHEMIN DU LITTORAL - 1 | RONDPOINT FRANCE-INDOCHINE | RONDPOINT MARCEL PROVENCE | Tissu ouvert | 4 | 30 m |
| Marseille | D5 | CHEMIN DU LITTORAL - 2 | RUE DU CARGO RHIN FIDELITY | MAISON DES DOCKERS | Tissu ouvert | 4 | 30 m |
| Marseille | D5 | CHEMIN DU LITTORAL - 3 | CHEMIN DU LITTORAL | MONTEE MOURN | Tissu ouvert | 4 | 30 m |
| Marseille | D5 | CHEMIN DU LITTORAL - 4 | BOULEVARD BERNABO | CHEMIN DU RUISSEAU MIRABEAU | Tissu ouvert | 4 | 30 m |
| Marseille | D5 | CHEMIN DU LITTORAL - 5 | RONDPOINT FRANCE-INDOCHINE | RONDPOINT FRANCIS CHAMANT | Tissu ouvert | 4 | 30 m |
| Marseille | D5 | RUE CAZEMAJOU - 1 | RUE CAZEMAJOU | RUE JOSEPHINE | Tissu ouvert | 3 | 100 m |
| Marseille | D5 | RUE DU CARGO RHIN FIDELITY - 1 | RUE DU CARGO RHIN FIDELITY | BOULEVARD DES BASSINS DE RADOUB | Tissu ouvert | 3 | 100 m |
| Marseille | D5 | RUE DU CARGO RHIN FIDELITY - 2 | CHEMIN DE LA MADRAGUE VILLE | RUE DU CARGO RHIN FIDELITY | Tissu ouvert | 4 | 30 m |
| Marseille | D559 | AVENUE DU MARECHAL DE LATTRE DE TASSIGNY - 1 | CHEMIN JEAN ROUBIN | RUE DU ROI RENE | Tissu ouvert | 4 | 30 m |
| Marseille | D559 | AVENUE DU MARECHAL DE LATTRE DE TASSIGNY - 2 | CHEMIN JEAN ROUBIN | BOULEVARD FONT SEGUGNE | Tissu ouvert | 3 | 100 m |
| Marseille | D559 | AVENUE DU MARECHAL DE LATTRE DE TASSIGNY - 3 | BOULEVARD FONT SEGUGNE | ROUTE LEON LACHAMP | Tissu ouvert | 4 | 30 m |
| Marseille | D559 | AVENUE DU MARECHAL DE LATTRE DE TASSIGNY - 4 | RONDPOINT DE MAZARGUES | RES VALMANTE | Tissu ouvert | 4 | 30 m |
| Marseille | D559 | AVENUE DU MARECHAL DE LATTRE DE TASSIGNY - 5 | RES VALMANTE | RUE DU ROI RENE | Tissu ouvert | 3 | 100 m |
| Marseille | D559 | BOULEVARD MICHELET - 1 | RONDPOINT DE MAZARGUES | RONDPOINT DU PRADO | Tissu ouvert | 4 | 30 m |

| Commune | Numero | Nom du tronçon | Origine | Fin | Tissu | Categorie | Largeur secteur affectée |
|-----------|--------|--|---|---|--------------|-----------|--------------------------|
| Marseille | D559 | BOULEVARD RABATAU - 1 | AVENUE JULES CANTINI | BOULEVARD JEAN MOULIN | rue en U | 3 | 100 m |
| Marseille | D559 | BOULEVARD RABATAU - 2 | BOULEVARD SCHLOESING | LE ST-EXUPERY | Tissu ouvert | 4 | 30 m |
| Marseille | D559 | BOULEVARD RABATAU - 3 | RONDPONT DU PRADO | LE ST-EXUPERY | rue en U | 3 | 100 m |
| Marseille | D559 | D559 - 6 | BOULEVARD RABATAU | A50 | Tissu ouvert | 3 | 100 m |
| Marseille | D559 | ROUTE DE CASSIS - 1 | LIMITE COMMUNE CASSIS | ROUTE DE CASSIS | Tissu ouvert | 3 | 100 m |
| Marseille | D559 | ROUTE LEON LACHAMP - 1 | AVENUE RAYMOND AUGIER | BOULEVARD FRANCOIS ARLAUD | Tissu ouvert | 3 | 100 m |
| Marseille | D559 | ROUTE LEON LACHAMP - 2 | RONDPONT PROFESSEUR LOUIS PIERREIN | AVENUE DU MARECHAL DE LATTRE DE TASSIGNY | Tissu ouvert | 3 | 100 m |
| Marseille | D559 | ROUTE LEON LACHAMP - 3 | AVENUE DES TILLEULS | ROUTE DE CASSIS | Tissu ouvert | 3 | 100 m |
| Marseille | D559 | ROUTE LEON LACHAMP - 4 | AVENUE RAYMOND AUGIER | RONDPONT PROFESSEUR LOUIS PIERREIN | Tissu ouvert | 4 | 30 m |
| Marseille | D559 | ROUTE LEON LACHAMP - 5 | AVENUE DES TILLEULS | ROUTE DE LA GINEST | Tissu ouvert | 4 | 30 m |
| Marseille | D568 | CHEMIN DU LITTORAL - 6 | RUE ANDRE MAURIC | RONDPONT MARCEL PROVENCE | Tissu ouvert | 3 | 100 m |
| Marseille | D568 | CHEMIN DU LITTORAL - 7 | PASSAGE FERRARI | RONDPONT FONTAINE DES TUILES | Tissu ouvert | 3 | 100 m |
| Marseille | D568 | PLAG DE L'ESTAQUE - 2 | RUE DES SCAPHANDRIERS | RUE DU ROUGET | Tissu ouvert | 3 | 100 m |
| Marseille | D568 | PLAG DE L'ESTAQUE - 3 | PAS FERRARI | IMP DU CHAUDRON | Tissu ouvert | 4 | 30 m |
| Marseille | D568 | PLAG DE L'ESTAQUE - 4 | BOULEVARD ROGER CHIEUSSE | RUE EMILE DORIA | Tissu ouvert | 4 | 30 m |
| Marseille | D568 | PLAG DE L'ESTAQUE - 5 | RUE EMILE DORIA | TRAVERSE DE PORT DE BOUC | Tissu ouvert | 3 | 100 m |
| Marseille | D568 | PLAG DE L'ESTAQUE - 6 | IMP DU CHAUDRON | BOULEVARD ROGER CHIEUSSE | Tissu ouvert | 3 | 100 m |
| Marseille | D568 | PLAG DE L'ESTAQUE - 7 | RUE DE LUCRECE | LIMITE COMMUNE MARSEILLE | Tissu ouvert | 3 | 100 m |
| Marseille | D568 | PLAG DE L'ESTAQUE - 8 | RUE DES SCAPHANDRIERS | TRAVERSE DE PORT DE BOUC | Tissu ouvert | 4 | 30 m |
| Marseille | D568 | PLAG DE L'ESTAQUE - 9 | RUE DE LUCRECE | RUE DU ROUGET | Tissu ouvert | 4 | 30 m |
| Marseille | D59C | D59C - 2 | LIMITE COMMUNE SEPTEMES | A7 | Tissu ouvert | 4 | 30 m |
| Marseille | DSA | AVENUE ANDRE ROUSSIN - 1 | BOULEVARD HENRI BARNIER | RONDPONT MARCEL PROVENCE | Tissu ouvert | 3 | 100 m |
| Marseille | DSA | BOULEVARD HENRI BARNIER - 1 | RONDPONT TERE ARMEE FRANCAISE RHIN DANUBE | AVENUE ANDRE ROUSSIN | Tissu ouvert | 3 | 100 m |
| Marseille | D908 | AVENUE DE LA CROIX ROUGE - 1 | AVENUE DES OLIVES | RUE GR | Tissu ouvert | 3 | 100 m |
| Marseille | D908 | AVENUE DE LA ROSE - 1 | AVENUE DES OLIVES | AVENUE DE PEYPIN NORD | rue en U | 2 | 250 m |
| Marseille | D908 | GRAND RUE - 1 | CHEMIN DES LAMBERTS | TRAVERSE DE L'EGLISE | Tissu ouvert | 3 | 100 m |
| Marseille | N1547 | N1547 - 1 | RONDPONT PERE WRESINKI | RONDPONT PIERRE PARAF | Tissu ouvert | 2 | 250 m |
| Marseille | N1547 | N1547 - 2 | RONDPONT PIERRE PARAF | A7 | Tissu ouvert | 2 | 250 m |
| Marseille | N1547 | N1547 - 3 | TUNNEL DES TILLEULS | RONDPONT DU PERE WRESINKI | Tissu ouvert | 2 | 250 m |
| Marseille | N1547 | N1547 - 4 | RUE JEAN QUEILLAU | CHEMIN DE SAINTE-MARTE | Tissu ouvert | 3 | 100 m |
| Marseille | | ALLEE DE LA BASTIDE BASSE - 1 | RES GRANDE BASTIDE CAZAUXX | BOULEVARD BOUYALA D'ARNAUD | rue en U | 2 | 250 m |
| Marseille | | ALLEE DE LA ROUGUIERE - 1 | JARDIN DE LA ROUGUIERE | BOULEVARD DE LA POMME | rue en U | 2 | 250 m |
| Marseille | | ALLEE DES ANCIENS COMBATTANTS - 1 | PLACE DES BAUMES | RONDPONT TERE ARMEE FRANCAISE RHIN DANUBE | Tissu ouvert | 3 | 100 m |
| Marseille | | ALLEE LEON GAMBETTA - 1 | BOULEVARD DE LA LIBERATION | PLACE DES CAPUCINES | Tissu ouvert | 4 | 30 m |
| Marseille | | ALLEE TURCAT MERY - 1 | AVENUE DU PRADO | RUE DU ROUET | Tissu ouvert | 3 | 100 m |
| Marseille | | ANCIEN CHEMIN DE CASSIS - 1 | PLACE LOUIS NAZURY | AVENUE DE LA GRANDE BASTIDE | Tissu ouvert | 4 | 30 m |
| Marseille | | ANCIEN CHEMIN DE CASSIS - 2 | BOULEVARD PAUL CLAUDEL | AVENUE GRAND PRE | Tissu ouvert | 4 | 30 m |
| Marseille | | ANDRE ROUSSIN VOL - 1 | AVENUE ANDRE ROUSSIN | A55 | Tissu ouvert | 4 | 30 m |
| Marseille | | AUTOROUTE NORD BRE - 1 | CHEMIN DE SAINT-ANTOINE A SAINT-JOSEPH | CHEMIN DE L'HERMITAGE | Tissu ouvert | 3 | 100 m |
| Marseille | | AVENUE ALEXANDRE DUMAS - 1 | AVENUE CLOT BEY | AVENUE DE MAZARGUES | Tissu ouvert | 3 | 100 m |
| Marseille | | AVENUE ALEXANDRE FLEMING - 2 | D4C | AVENUE JEAN PAUL SARTRE | Tissu ouvert | 3 | 100 m |
| Marseille | | AVENUE ANDRE ZENATTI - 1 | RUE DOCTEUR BERTRAND | AVENUE DES GOMIERS | Tissu ouvert | 4 | 30 m |
| Marseille | | AVENUE ANDRE ZENATTI - 2 | RUE DOCTEUR BERTRAND | RONDPONT ALAIN SAVARY | Tissu ouvert | 3 | 100 m |
| Marseille | | AVENUE ANNE MARIE - 1 | CHEMIN DE LA BEDOULE | AVENUE DE SAINT-ANTOINE | Tissu ouvert | 4 | 30 m |
| Marseille | | AVENUE BENJAMIN DELESSERT - 1 | AVENUE DE LA TIMONE | AVENUE DE LA CAPELETTE | rue en U | 3 | 100 m |
| Marseille | | AVENUE BONNEVEINE - 1 | PLACE LOUIS BONNEFON | RONDPONT HENCY FRESNAY | Tissu ouvert | 3 | 100 m |
| Marseille | | AVENUE BUTRIS RPT - 1 | RUE DE L'HORTICULTURE | AVENUE VITTON | Tissu ouvert | 3 | 100 m |
| Marseille | | AVENUE BUTRIS RPT - 2 | AVENUE LOUIS MALOSSE | AVENUE WILLIAM BOOTH | Tissu ouvert | 4 | 30 m |
| Marseille | | AVENUE CAILLOLS - 1 | BOULEVARD ERNEST GASQUY | AVENUE DE LA FOURRAGERE | Tissu ouvert | 3 | 100 m |
| Marseille | | AVENUE CAMILLE PELLETAN - 1 | PLACE MARCEAU | PLACE JULES GUESDE | rue en U | 3 | 100 m |
| Marseille | | AVENUE CAMILLE PELLETAN - 2 | PLACE MARCEAU | RUE DESAIX | Tissu ouvert | 4 | 30 m |
| Marseille | | AVENUE CLAUDE MONET - 1 | BOULEVARD VILLECROZE | AVENUE COROT | Tissu ouvert | 4 | 30 m |
| Marseille | | AVENUE CLOT BEY - 1 | AVENUE ALEXANDRE DUMAS | PLACE LOUIS BONNEFON | Tissu ouvert | 3 | 100 m |
| Marseille | | AVENUE COLGATE - 1 | CHEMIN DU ROI D'ESPAGNE | CHEMIN DE MORGIOU | Tissu ouvert | 4 | 30 m |
| Marseille | | AVENUE COROT - 1 | AVENUE PROSPER MERIMEE | BOULEVARD VIDAL | Tissu ouvert | 4 | 30 m |
| Marseille | | AVENUE DE CHATEAU GOMBERT - 1 | CHEMIN DE CHATEAU GOMBERT | RUE CENTRALE | Tissu ouvert | 3 | 100 m |
| Marseille | | AVENUE DE CORINTHE - 1 | BOULEVARD VINCENT DELPUECH | AVENUE DE TOULON | Tissu ouvert | 3 | 100 m |
| Marseille | | AVENUE DE DELPHES - 1 | AVENUE JULES CANTINI | AVENUE DE TOULON | Tissu ouvert | 4 | 30 m |
| Marseille | | AVENUE DE FRAIS VALLON - 1 | CHEMIN DES JONQUILLES | AVENUE JEAN PAUL SARTRE | Tissu ouvert | 3 | 100 m |
| Marseille | | AVENUE DE GARLABAN - 2 | BOULEVARD ERNEST GASQUY | RUE DU DOCTEUR CAUVIN | Tissu ouvert | 4 | 30 m |
| Marseille | | AVENUE DE HAMBOURG - 1 | RONDPONT ALAIN SAVARY | PLACE LOUIS BONNEFON | Tissu ouvert | 3 | 100 m |
| Marseille | | AVENUE DE LA BARQUIERE - 1 | AVENUE DE LA MARTHELINE | CHEMIN DU ROY D'ESPAGNE | Tissu ouvert | 4 | 30 m |
| Marseille | | AVENUE DE LA CADENELLE - 1 | RUE DU COMMANDANT ROLLAND | AVENUE DU PRADO | Tissu ouvert | 4 | 30 m |
| Marseille | | AVENUE DE LA CAPELETTE - 1 | BOULEVARD DE PONT DE VIVAUX | BOULEVARD FIFI TURIN | Tissu ouvert | 3 | 100 m |
| Marseille | | AVENUE DE LA CAPELETTE - 2 | BOULEVARD FIFI TURIN | RUE ALFRED CURTEL | rue en U | 3 | 100 m |
| Marseille | | AVENUE DE LA CAPELETTE - 3 | RUE ALFRED CURTEL | RUE BOUCHARD | Tissu ouvert | 3 | 100 m |
| Marseille | | AVENUE DE LA CAPELETTE - 4 | RUE BOUCHARD | D559 | rue en U | 3 | 100 m |
| Marseille | | AVENUE DE LA CORSE - 1 | COR DU PRESIDENT JOHN F KENNEDY | PLACE DU 4 SEPTEMBRE | Tissu ouvert | 4 | 30 m |
| Marseille | | AVENUE DE LA CORSE - 2 | PLACE DU 4 SEPTEMBRE | BOULEVARD DE LA CORDERIE | rue en U | 3 | 100 m |
| Marseille | | AVENUE DE LA CROIX ROUGE - 2 | AVENUE DES OLIVES | AVENUE DE LA ROSE | Tissu ouvert | 3 | 100 m |
| Marseille | | AVENUE DE LA FIGONE - 1 | AVENUE DU 24 AVRIL 1915 | AVENUE DES CAILLOLS | Tissu ouvert | 4 | 30 m |
| Marseille | | AVENUE DE LA FOURRAGERE - 1 | RUE SAINT-JEAN DU DESERT | AVENUE DES CAILLOLS | Tissu ouvert | 3 | 100 m |
| Marseille | | AVENUE DE LA GRANDE BASTIDE - 1 | CHEMIN DU VAL DES BOIS | AVENUE GRAND PRE | Tissu ouvert | 4 | 30 m |
| Marseille | | AVENUE DE LA MADRAGUE DE MONTREDON - 1 | AVENUE DE MONTREDON | BOULEVARD DE LA GROTTTE ROLLAND | Tissu ouvert | 3 | 100 m |
| Marseille | | AVENUE DE LA MADRAGUE DE MONTREDON - 2 | BOULEVARD DE LA GROTTTE ROLLAND | CHEMIN DES GOUDES | Tissu ouvert | 4 | 30 m |
| Marseille | | AVENUE DE LA MAGALONE - 1 | BOULEVARD MICHELET | RUE AVIATEUR LE BRIX | Tissu ouvert | 4 | 30 m |
| Marseille | | AVENUE DE LA MARTHELINE - 1 | AVENUE DE LA BARQUIERE | CHEMIN DU LANCIER | Tissu ouvert | 4 | 30 m |
| Marseille | | AVENUE DE LA POINTE ROUGE - 1 | AVENUE PIERRE MENDES FRANCE | AVENUE DE MONTREDON | Tissu ouvert | 3 | 100 m |
| Marseille | | AVENUE DE LA ROSE - 2 | RES PARC DES ROSES | RUE DE BERTHE SYLVA | rue en U | 2 | 250 m |
| Marseille | | AVENUE DE LA ROSE - 3 | RES PARC DES ROSES | RUE DE ROUBAIX | Tissu ouvert | 3 | 100 m |
| Marseille | | AVENUE DE LA ROSIERE - 1 | AVENUE DU 24 AVRIL 1915 | AVENUE DES CAILLOLS | Tissu ouvert | 4 | 30 m |
| Marseille | | AVENUE DE LA SOUDE - 1 | CHEMIN DE MORGIOU | AVENUE DE LA BARQUIERE | Tissu ouvert | 4 | 30 m |
| Marseille | | AVENUE DE LA TIMONE - 1 | BOULEVARD JEAN EUGENE CABASSUD | PLACE VALENTIN PIGNOL | Tissu ouvert | 4 | 30 m |
| Marseille | | AVENUE DE LA TIMONE - 2 | PLACE VALENTIN PIGNOL | BOULEVARD JEAN MOULIN | rue en U | 3 | 100 m |
| Marseille | | AVENUE DE LA VISTE - 1 | AVENUE DE SAINT-LOUIS | AVENUE DE SAINT-ANTOINE | Tissu ouvert | 3 | 100 m |
| Marseille | | AVENUE DE L'ARGILITE - 1 | RONDPONT ANTOINE SARTORIOA55 | RONDPONT SARTORIOBOULEVARD HENRI BARNIER | Tissu ouvert | 4 | 30 m |
| Marseille | | AVENUE DE LUMINY - 1 | FAC DES SCIENCES DU SPORT | RONDPONT PROFESSEUR LOUIS PIERREIN | Tissu ouvert | 4 | 30 m |
| Marseille | | AVENUE DE MAZARGUES - 1 | CHEMIN DU LANCIER | AVENUE D'HAIFA | Tissu ouvert | 4 | 30 m |

| Commune | Numero | Nom du tronçon | Origine | Fin | Tissu | Categorie | Largeur secteur affectée |
|-----------|--------|--|-------------------------------------|---------------------------------|--------------|-----------|--------------------------|
| Marseille | | AVENUE DE MAZARGUES - 2 | RUE NEGRESKO | AVENUE DU PRADO | rue en U | 2 | 250 m |
| Marseille | | AVENUE DE MAZARGUES - 3 | CHEMIN DU LANCIER | RUE EMILE ZOLA | Tissu ouvert | 3 | 100 m |
| Marseille | | AVENUE DE MAZARGUES - 4 | RUE NEGRESKO | AVENUE D'HAIFA | Tissu ouvert | 3 | 100 m |
| Marseille | | AVENUE DE MONTOLIVET - 1 | PLACE CLAUDE BERNARD | CHEMIN DE L'OULE | rue en U | 2 | 250 m |
| Marseille | | AVENUE DE MONTOLIVET - 2 | BOULEVARD DIE | PLACE CLAUDE BERNARD | Tissu ouvert | 4 | 30 m |
| Marseille | | AVENUE DE MONTREDON - 1 | TRVERSE TIBOULEN | BOULEVARD DELPIN | Tissu ouvert | 3 | 100 m |
| Marseille | | AVENUE DE PEYPIN NORD - 1 | RUE DE BERTHE SYLVA | AVENUE DE LA ROSE | Tissu ouvert | 4 | 30 m |
| Marseille | | AVENUE DE PEYPIN NORD - 2 | AVENUE DE LA ROSE | AVENUE DE FRAIS VALLON | Tissu ouvert | 3 | 100 m |
| Marseille | | AVENUE DE SAINT-ANTOINE - 1 | PLACE LUCIEN FRAPPA | AVENUE DU 8 MAI 1945 | rue en U | 2 | 250 m |
| Marseille | | AVENUE DE SAINT-ANTOINE - 2 | TRVERSE DU VIADUC | PLACE LUCIEN FRAPPA | Tissu ouvert | 3 | 100 m |
| Marseille | | AVENUE DE SAINT-BARNABE - 1 | AVENUE DE SAINT-JULIEN | BOULEVARD BLANCARDE | Tissu ouvert | 3 | 100 m |
| Marseille | | AVENUE DE SAINT-JEROME - 1 | CH DU MERLAN A LA ROSE | TRVERSE CHARLES SUSINI | Tissu ouvert | 4 | 30 m |
| Marseille | | AVENUE DE SAINT-JULIEN - 1 | AVENUE DE SAINT-BARNABE | RUE DE LA MISSION | rue en U | 3 | 100 m |
| Marseille | | AVENUE DE SAINT-JULIEN - 2 | AVENUE DU 24 AVRIL 1915 | RUE LEON MEISSEREL | Tissu ouvert | 3 | 100 m |
| Marseille | | AVENUE DE SAINT-JULIEN - 3 | RUE LEON MEISSEREL | RUE DE LA MISSION | rue en U | 2 | 250 m |
| Marseille | | AVENUE DE SAINT-JUST - 1 | RUE JEAN DUSSERT | BOULEVARD PERRIN | Tissu ouvert | 4 | 30 m |
| Marseille | | AVENUE DE SAINT-LOUIS - 1 | AVENUE PAUL GAFFAREL | AVENUE DE LA VISTE | Tissu ouvert | 3 | 100 m |
| Marseille | | AVENUE DE SAINT-LOUIS - 2 | BOULEVARD LEDRU ROLLIN | TRVERSE DU CINEMA | Tissu ouvert | 3 | 100 m |
| Marseille | | AVENUE DE TOULON - 1 | RUE CAPITAINE GALINAT | BOULEVARD BAILLE | Tissu ouvert | 4 | 30 m |
| Marseille | | AVENUE DE VALDONNE - 1 | RUE ALPHONSE DAUDET | RONDPOINT ST. JEROME/PEYPIN | Tissu ouvert | 4 | 30 m |
| Marseille | | AVENUE DE VIENNE - 1 | AVENUE DE TARASCON | BOULEVARD DE SAINT LOUP | rue en U | 2 | 250 m |
| Marseille | | AVENUE DES 3 LUCS - 1 | BOULEVARD SAINTE-GERMAINE | AVENUE D'ENCO DE BOTTE | Tissu ouvert | 3 | 100 m |
| Marseille | | AVENUE DES 3 LUCS - 2 | AVENUE DES PEINTRES ROUX | ROUTE D'ENCO DE BOTTE | Tissu ouvert | 3 | 100 m |
| Marseille | | AVENUE DES 3 LUCS - 3 | TRVERSE DE LA MARIONNE | BOULEVARD SAINTE-GERMAINE | Tissu ouvert | 3 | 100 m |
| Marseille | | AVENUE DES AYGALADES - 1 | BOULEVARD LAVOISIER | BOULEVARD DE LA PADOUANE | Tissu ouvert | 4 | 30 m |
| Marseille | | AVENUE DES AYGALADES - 2 | BOULEVARD FREDERIC SAUVAGE | BOULEVARD LAVOISIER | Tissu ouvert | 3 | 100 m |
| Marseille | | AVENUE DES AYGALADES - 3 | AVENUE DU CAP-PINEDE ROC 3 | BOULEVARD FREDERIC SAUVAGE | Tissu ouvert | 4 | 30 m |
| Marseille | | AVENUE DES BUTRIS - 1 | TRVERSE DES BUTRIS | AVENUE LOUIS MALOSSE | Tissu ouvert | 4 | 30 m |
| Marseille | | AVENUE DES CAILLOLS - 1 | BOULEVARD GUEY | RES LES NYMPHEAS | Tissu ouvert | 3 | 100 m |
| Marseille | | AVENUE DES CAILLOLS - 2 | TRVERSE DU DIABLE | AVENUE DE LA FOURRAGERE | Tissu ouvert | 4 | 30 m |
| Marseille | | AVENUE DES CHARTREUX - 1 | RUE JEAN DUSSERT | RUE LABRY | rue en U | 2 | 250 m |
| Marseille | | AVENUE DES CHARTREUX - 2 | BOULEVARD BLANCARDE | RUE LABRY | rue en U | 3 | 100 m |
| Marseille | | AVENUE DES CHUTES LAVIE - 1 | RUE ANDRE ISAIA | AVENUE ALEXANDRE FLEMING | Tissu ouvert | 3 | 100 m |
| Marseille | | AVENUE DES CHUTES LAVIE - 2 | BOULEVARD CAMILLE FLAMMARION | AVENUE ALEXANDRE FLEMING | Tissu ouvert | 4 | 30 m |
| Marseille | | AVENUE DES FAUVETTES - 1 | BOULEVARD DES GENETS | AVENUE GABRIEL ROUELAURE | rue en U | 2 | 250 m |
| Marseille | | AVENUE DES FELIBRES - 1 | L2 | AVENUE DE BOIS LUZY | Tissu ouvert | 3 | 100 m |
| Marseille | | AVENUE DES FELIBRES - 2 | RUE DE L'AIGUILLETTE | L2 | Tissu ouvert | 4 | 30 m |
| Marseille | | AVENUE DES GOMMIERS - 1 | AVENUE ANDRE ZENATTI | AVENUE DE LA POINTE ROUGE | Tissu ouvert | 4 | 30 m |
| Marseille | | AVENUE DES MALLONIERS - 1 | BOULEVARD HENRI BARNIER | RONDPOINT ANTOINE SARTORIO | Tissu ouvert | 4 | 30 m |
| Marseille | | AVENUE DES OLIVES - 2 | CHEMIN DES MARTEGAUX | BOULEVARD DE LA COMTESSE | Tissu ouvert | 3 | 100 m |
| Marseille | | AVENUE DES PEINTRES ROUX - 2 | RONDPOINT HENRI MARTINET | RONDPOINT HENRI MARTINET | Tissu ouvert | 3 | 100 m |
| Marseille | | AVENUE DES PEINTRES ROUX - 3 | ROUTE DES 3 LUCS A LA VALENTINE | ROUTE DES 3 LUCS A LA VALENTINE | Tissu ouvert | 3 | 100 m |
| Marseille | | AVENUE DES POILUS - 2 | EGLISE SAINTE RITA | RONDPOINT MONIQUE GALLICIAN | Tissu ouvert | 3 | 100 m |
| Marseille | | AVENUE DES POILUS - 3 | CHEMIN DES MARTEGAUX | AVENUE DES PINS | Tissu ouvert | 3 | 100 m |
| Marseille | | AVENUE DES ROCHES - 1 | CHEMIN DU VALLON DE L'ORIOU | CHEMIN DU ROUCAS BLANC | Tissu ouvert | 4 | 30 m |
| Marseille | | AVENUE DES TROIS LUCS - 1 | AVENUE DES POILUS | ROUTE D'ENCO DE BOTTE | Tissu ouvert | 3 | 100 m |
| Marseille | | AVENUE DESAUTEU - 1 | CHEMIN JOSEPH AIGUIER | BOULEVARD MICHELET | Tissu ouvert | 4 | 30 m |
| Marseille | | AVENUE DESIRE BIANCO - 1 | BOULEVARD MIREILLE LAUZE | RUE SAINT-PIERRE | Tissu ouvert | 4 | 30 m |
| Marseille | | AVENUE D'HAIFA - 1 | BOULEVARD BERNEX | AVENUE DE MAZARGUES | Tissu ouvert | 3 | 100 m |
| Marseille | | AVENUE D'HAITI - 1 | RUE YVES CHAPIUS | BOULEVARD CHAVE | Tissu ouvert | 4 | 30 m |
| Marseille | | AVENUE D'HAITI - 2 | BOULEVARD LOUIS ARMAND | RUE DU DOCTEUR CAUVIN | Tissu ouvert | 4 | 30 m |
| Marseille | | AVENUE D'HAITI - 3 | BOULEVARD FRAISSINET | RUE YVES CHAPIUS | Tissu ouvert | 3 | 100 m |
| Marseille | | AVENUE D'HAITI - 4 | BOULEVARD FRAISSINET | TRVERSE DE LA TREVESSE | Tissu ouvert | 4 | 30 m |
| Marseille | | AVENUE D'ODESSA - 1 | AVENUE DE MONTREDON | BOULEVARD AMPHITRITE | rue en U | 2 | 250 m |
| Marseille | | AVENUE DU 24 AVRIL 1915 - 1 | RUE PIERRE BERANGER | AVENUE DE SAINT-JULIEN | Tissu ouvert | 3 | 100 m |
| Marseille | | AVENUE DU CORAIL - 1 | AVENUE MONTREDON | TRVERSE PARANGON | Tissu ouvert | 3 | 100 m |
| Marseille | | AVENUE DU CORAIL - 2 | BOULEVARD PIOT | TRVERSE PRAT | Tissu ouvert | 4 | 30 m |
| Marseille | | AVENUE DU GENERAL LECLERC - 1 | RUE HONNORAT | TUNNEL SAINT-CHARLES | Tissu ouvert | 3 | 100 m |
| Marseille | | AVENUE DU GENERAL LECLERC - 2 | PLACE VICTOR HUGO | PLACE MARCEAU | Tissu ouvert | 3 | 100 m |
| Marseille | | AVENUE DU MARCHE NATIONAL - 1 | BOULEVARD LAVOISIER | RUE JEAN QUEILLAU | Tissu ouvert | 3 | 100 m |
| Marseille | | AVENUE DU MERLAN - 1 | TRVERSE CAMPLONG | AVENUE DU MERLAN | Tissu ouvert | 4 | 30 m |
| Marseille | | AVENUE DU MERLAN - 2 | TRVERSE CAMPLONG | AVENUE ALEXANDRE ANSALDI | Tissu ouvert | 3 | 100 m |
| Marseille | | AVENUE DU PRADO - 1 | PROM GEORGES POMPIDOU | RONDPOINT DU PRADO | Tissu ouvert | 3 | 100 m |
| Marseille | | AVENUE DU PRADO - 2 | PLACE CASTELLANE | RUE PIERRE DUPRE | rue en U | 2 | 250 m |
| Marseille | | AVENUE DU PRADO - 3 | RONDPOINT DU PRADO | RUE PIERRE DUPRE | Tissu ouvert | 3 | 100 m |
| Marseille | | AVENUE ELLEON - 1 | CHEMIN LA VALBARELLE A SAINT-MARCEL | BOULEVARD DE SAINT-LOUP | Tissu ouvert | 3 | 100 m |
| Marseille | | AVENUE EMMANUEL ALLARD - 2 | AVENUE DU DOCTEUR HECKEL | BOULEVARD PIERRE MENARD | Tissu ouvert | 3 | 100 m |
| Marseille | | AVENUE ESCADRILLE NORMANDIE NIEMEN - 1 | CHEMIN DU MERLAN A LA ROSE | RUE DU PEBRE D'AIL | Tissu ouvert | 3 | 100 m |
| Marseille | | AVENUE FERNANDEL - 1 | AVENUE DES 3 LUCS | RUE PIERRE BERANGER | Tissu ouvert | 3 | 100 m |
| Marseille | | AVENUE FLORIAN - 1 | A60 | AVENUE FLORIAN | Tissu ouvert | 3 | 100 m |
| Marseille | | AVENUE FLORIAN - 2 | PLACE DE LA GARE DE L'OCTROI | BOULEVARD MIREILLE LAUZE | Tissu ouvert | 2 | 250 m |
| Marseille | | AVENUE FRANCOIS MIGNET - 1 | AVENUE DE LA ROSE | RES LA ROSE LE CLOS | Tissu ouvert | 3 | 100 m |
| Marseille | | AVENUE GRAND PRE - 1 | BOULEVARD DE SAINTE-MARGUERITE | ANCIEN CHEMIN DE CASSIS | Tissu ouvert | 4 | 30 m |
| Marseille | | AVENUE JEAN BOUIN - 1 | RUE AUGUSTIN AUBERT | BOULEVARD DE SAINTE-MARGUERITE | Tissu ouvert | 3 | 100 m |
| Marseille | | AVENUE JEAN LOMBARD - 1 | BOULEVARD MIREILLE LAUZE | RUE SAINT-PIERRE | Tissu ouvert | 3 | 100 m |
| Marseille | | AVENUE JEAN PAUL SARTRE - 2 | BOULEVARD BARRY | AVENUE ALEXANDRE FLEMING | Tissu ouvert | 3 | 100 m |
| Marseille | | AVENUE JEAN PAUL SARTRE - 3 | BOULEVARD BARRY | RONDPOINT CLAUDIE D'ARCY | Tissu ouvert | 3 | 100 m |
| Marseille | | AVENUE JENNY HELIA - 1 | AVENUE DE SAINT-ANTOINE | RONDPOINT DE FORESTA | Tissu ouvert | 3 | 100 m |
| Marseille | | AVENUE JOSEPH VIDAL - 1 | PLACE LOUIS BONNEFON | BOULEVARD LUCIEN BAGNASCO | Tissu ouvert | 4 | 30 m |
| Marseille | | AVENUE JOSEPH VIDAL - 2 | AVENUE DE LA POINTE ROUGE | RUE FABRE | rue en U | 2 | 250 m |
| Marseille | | AVENUE JOSEPH VIDAL - 3 | BOULEVARD LUCIEN BAGNASCO | RUE FABRE | rue en U | 3 | 100 m |
| Marseille | | AVENUE JULES CANTINI - 1 | PLACE CASTELLANE | AVENUE DE DELPHES | rue en U | 3 | 100 m |
| Marseille | | AVENUE JULES CANTINI - 2 | AVENUE DE DELPHES | PLACE GENERAL FERRIE | Tissu ouvert | 3 | 100 m |
| Marseille | | AVENUE LOUIS MALOSSE - 1 | AVENUE DES CAILLOLS | AVENUE DES BUTRIS | Tissu ouvert | 4 | 30 m |
| Marseille | | AVENUE LUDOVIC LEGRE - 1 | AVENUE DE MAZARGUES | RUE JULES ISAAC | Tissu ouvert | 4 | 30 m |
| Marseille | | AVENUE MARCEL DELPRAT - 1 | RUE ANGE MARTIN | CHEMIN DU VALLON VERT | Tissu ouvert | 4 | 30 m |
| Marseille | | AVENUE MARECHAL FOCH - 1 | BOULEVARD CHAVE | BOULEVARD SAKAKINI | rue en U | 3 | 100 m |
| Marseille | | AVENUE MARECHAL FOCH - 2 | BOULEVARD CHAVE | BOULEVARD SAKAKINI | Tissu ouvert | 3 | 100 m |

| Commune | Numero | Nom du tronçon | Origine | Fin | Tissu | Categorie | Largeur secteur affectée |
|-----------|--------|-------------------------------------|--|-------------------------------------|--------------|-----------|--------------------------|
| Marseille | | AVENUE MILLIE MATHYS - 1 | RONDPONT DE FORESTA | RONDPONT DELMONT | Tissu ouvert | 4 | 30 m |
| Marseille | | AVENUE PASTEUR - 2 | BOULEVARD CHARLES LIVON | PLACE DU 4 SEPTEMBRE | Tissu ouvert | 4 | 30 m |
| Marseille | | AVENUE PAUL GAFFAREL - 2 | AVENUE DE SAINT-LOUIS | AVENUE DE SAINT-LOUIS | Tissu ouvert | 3 | 100 m |
| Marseille | | AVENUE PIERRE CHEVALIER - 1 | BOULEVARD BERTHIER | CHEMIN SAINT JEAN DU DESERT | Tissu ouvert | 3 | 100 m |
| Marseille | | AVENUE PIERRE MENDES FRANCE - 1 | RONDPONT PLAGE | AVENUE DES GOMIERS | Tissu ouvert | 3 | 100 m |
| Marseille | | AVENUE PROSPER MERIMEE - 1 | AVENUE CLAUDE MONET | AVENUE ALEXANDRE ANSALDI | Tissu ouvert | 4 | 30 m |
| Marseille | | AVENUE RAIMU - 1 | AVENUE ALEXANDRE ANSALDI | AVENUE PROSPER MERIMEE | Tissu ouvert | 3 | 100 m |
| Marseille | | AVENUE RAOUL FOLLEREAU - 1 | BOULEVARD DE LA POMME | AVENUE WILLIAM BOOTH | Tissu ouvert | 3 | 100 m |
| Marseille | | AVENUE RELLYS - 1 | RONDPONT DELMONT | RONDPONT ANTOINE SARTORIO | Tissu ouvert | 4 | 30 m |
| Marseille | | AVENUE ROBERT SCHUMAN - 2 | PLACE DE LA MAJOR | ESP DE LA CATHEDRALE | rue en U | 3 | 100 m |
| Marseille | | AVENUE ROBERT SCHUMAN - 3 | RUE JEAN FRANCOIS LECA | ESP DE LA CATHEDRALE | Tissu ouvert | 4 | 30 m |
| Marseille | | AVENUE ROBERT SCHUMAN - 4 | RUE JEAN FRANCOIS LECA | RUE DE LA REPUBLIQUE | rue en U | 3 | 100 m |
| Marseille | | AVENUE ROGER SALENGRO - 1 | AVENUE CAMILLE PELLETAN | BOULEVARD MIRABEAU | Tissu ouvert | 3 | 100 m |
| Marseille | | AVENUE ROGER SALENGRO - 2 | BOULEVARD DE MAGALLON | AVENUE FELIX ZOCCOLA | Tissu ouvert | 4 | 30 m |
| Marseille | | AVENUE ROGER SALENGRO - 3 | RUE D'ANTHOINE | TRAVERSE DU BACHAS | Tissu ouvert | 4 | 30 m |
| Marseille | | AVENUE ROGER SALENGRO - 4 | BOULEVARD MIRABEAU | AS57 | rue en U | 3 | 100 m |
| Marseille | | AVENUE ROGER SALENGRO - 5 | RUE COUGIT | AS57 | Tissu ouvert | 4 | 30 m |
| Marseille | | AVENUE SAINT-JEAN - 1 | RUE CAISSERIE | OJAI DU PORT | Tissu ouvert | 4 | 30 m |
| Marseille | | AVENUE VAUDOYER - 1 | OJAI DU PORT | TUBE EST | Tissu ouvert | 4 | 30 m |
| Marseille | | AVENUE VAUDOYER - 2 | CATHEDRALE ESP | OJAI DE LA TOURETTE | Tissu ouvert | 3 | 100 m |
| Marseille | | AVENUE VITON - 1 | RUE AVIATEUR LE BRIX | RONDPONT DE LA GAYE | Tissu ouvert | 4 | 30 m |
| Marseille | | AVENUE WILLIAM BOOTH - 1 | BOULEVARD BERTHIER | AVENUE LOUIS MALLOSSE | Tissu ouvert | 4 | 30 m |
| Marseille | | BOULEVARD ACHILLE MARCEL - 1 | RUE PIERRE DOIZE | BOULEVARD DE PONT DE VIVALUX | Tissu ouvert | 3 | 100 m |
| Marseille | | BOULEVARD AGUILLON - 1 | ANCIEN CHEMIN DE CASSIS | BOULEVARD DE SAINTE-MARGUERITE | Tissu ouvert | 4 | 30 m |
| Marseille | | BOULEVARD AILLAUD - 1 | RUE SAINT-PIERRE | CHEMIN DE SAINT-JEAN DU DESERT | Tissu ouvert | 4 | 30 m |
| Marseille | | BOULEVARD ALPHONSE MOUTTE - 1 | RUE ALPHONSE DAUDET | RUE BREMOND | rue en U | 3 | 100 m |
| Marseille | | BOULEVARD AMELEE AUTRAN - 1 | CHEMIN DU ROUCAS BLANC | CHEMIN DU VALLON DE L'ORIOLE | rue en U | 2 | 250 m |
| Marseille | | BOULEVARD AMPERE - 1 | BOULEVARD GAY LUSSAC | RUE THEOLET | Tissu ouvert | 3 | 100 m |
| Marseille | | BOULEVARD BAILLE - 1 | PLACE CASTELLANE | BOULEVARD JEAN MOULIN | Tissu ouvert | 3 | 100 m |
| Marseille | | BOULEVARD BARA - 2 | RUE DU MIDI | RUE CENTRALE | Tissu ouvert | 4 | 30 m |
| Marseille | | BOULEVARD BARRELIER - 1 | BOULEVARD OLIVE | RUE BERTHELOT | Tissu ouvert | 4 | 30 m |
| Marseille | | BOULEVARD BARRY - 1 | BOULEVARD GEMY | BOULEVARD VERD | Tissu ouvert | 4 | 30 m |
| Marseille | | BOULEVARD BARTHELEMY - 1 | BOULEVARD PAUL CLAUDEL | ANCIEN CHEMIN DE CASSIS | Tissu ouvert | 4 | 30 m |
| Marseille | | BOULEVARD BATTALA - 1 | BOULEVARD DE PLOMBIERES | AVENUE EDOUARD VAILLANT | rue en U | 2 | 250 m |
| Marseille | | BOULEVARD BAZILE BARRELIER - 1 | BOULEVARD OLIVE | CHEMIN SAINT-JOSEPH A SAINTE-MARTHE | Tissu ouvert | 4 | 30 m |
| Marseille | | BOULEVARD BERNABO - 1 | TRAVERSE BERNABO | CHEMIN DE LA MADRAGUE VILLE | Tissu ouvert | 4 | 30 m |
| Marseille | | BOULEVARD BERNABO - 2 | CHEMIN DU LITTORAL | TRAVERSE BERNABO | Tissu ouvert | 3 | 100 m |
| Marseille | | BOULEVARD BERNEX - 1 | AVENUE ANDRE ZENATTI | RONDPONT DOCTEUR ARTHUR FALLOT | Tissu ouvert | 4 | 30 m |
| Marseille | | BOULEVARD BERTHIER - 1 | BOULEVARD PIERRE MENARD | TRAVERSE DES FAENCIERS | Tissu ouvert | 3 | 100 m |
| Marseille | | BOULEVARD BEZOMBES - 1 | BOULEVARD MIREILLE LAUZE | AVENUE JEAN LOMBARD | rue en U | 2 | 250 m |
| Marseille | | BOULEVARD BLANCARDE - 1 | AVENUE DES CHARTREUX | RUE JUSSIEU | rue en U | 3 | 100 m |
| Marseille | | BOULEVARD BLANCARDE - 2 | RUE 3 FRERES CARASSO | BOULEVARD COLONEL ROBERT ROSSI | rue en U | 3 | 100 m |
| Marseille | | BOULEVARD BLANCARDE - 3 | RUE JUSSIEU | RUE 3 FRERES CARASSO | Tissu ouvert | 4 | 30 m |
| Marseille | | BOULEVARD BLANCARDE - 4 | BOULEVARD COLONEL ROBERT ROSSI | RUE DE CADOLIVE | rue en U | 2 | 250 m |
| Marseille | | BOULEVARD BOMPARD - 1 | RUE DU SOLEIL | RUE D'ENDOUIME | Tissu ouvert | 4 | 30 m |
| Marseille | | BOULEVARD BOUYALA D'ARNAUD - 1 | AVENUE WILLIAM BOOTH | BOULEVARD BOUYALA D'ARNAUD | Tissu ouvert | 3 | 100 m |
| Marseille | | BOULEVARD BUREL - 1 | BOULEVARD LOUIS VILLECROZE | PLACE BUREL | Tissu ouvert | 3 | 100 m |
| Marseille | | BOULEVARD BUREL - 2 | BOULEVARD DE PLOMBIERES | RUE DOCTEUR LEON PERRIN | rue en U | 2 | 250 m |
| Marseille | | BOULEVARD CAMILLE BLANC - 1 | AVENUE LUDOVIC LEGRE | BOULEVARD MICHELET | Tissu ouvert | 4 | 30 m |
| Marseille | | BOULEVARD CAMILLE FLAMMARION - 1 | BOULEVARD NATIONAL | PLACE LEVERRIER | Tissu ouvert | 3 | 100 m |
| Marseille | | BOULEVARD CAMILLE FLAMMARION - 2 | TRAVERSE DU SIPHON | PLACE LEVERRIER | Tissu ouvert | 4 | 30 m |
| Marseille | | BOULEVARD CAPITAINE GEZE - 1 | ECHANGEUR ST BARTHELEMY A7 | ECHANGEUR CAP PINEDE A55 | Tissu ouvert | 3 | 100 m |
| Marseille | | BOULEVARD CARMAGNOLE - 1 | AVENUE DE MAZARGUES | AVENUE DU PRADO | Tissu ouvert | 4 | 30 m |
| Marseille | | BOULEVARD CHARLES LIVON - 1 | RUE DES CATALANS | OJAI MARCEL PAGNOL | Tissu ouvert | 3 | 100 m |
| Marseille | | BOULEVARD CHARLES MORETTI - 1 | BOULEVARD DANIELLE CASANOVA | CHEMIN DE SAINTE-MARTHE | Tissu ouvert | 3 | 100 m |
| Marseille | | BOULEVARD CHARLES NEDELEC - 1 | BOULEVARD MAURICE BOURDET | PLACE JULES GUESDE | rue en U | 3 | 100 m |
| Marseille | | BOULEVARD CHARLES NEDELEC - 2 | RUE D'AIX | PLACE JULES GUESDE | Tissu ouvert | 3 | 100 m |
| Marseille | | BOULEVARD CHAVE - 1 | PLACE JEAN JAURES | RUE YVES CHAPIUS | rue en U | 3 | 100 m |
| Marseille | | BOULEVARD DANIELLE CASANOVA - 1 | BOULEVARD FERDINAND DE LESSEPS | AVENUE ARNAUD | Tissu ouvert | 3 | 100 m |
| Marseille | | BOULEVARD D'ATHENES - 1 | RUE DES DOMINICAINES | PLACE DES MARSEILLAISES | rue en U | 3 | 100 m |
| Marseille | | BOULEVARD D'ATHENES - 2 | RUE DES CONVALESCENTS | RUE DES DOMINICAINES | rue en U | 2 | 250 m |
| Marseille | | BOULEVARD D'ATHENES - 3 | PLACE DES CAPUCINES | RUE DES CONVALESCENTS | rue en U | 3 | 100 m |
| Marseille | | BOULEVARD DAUZAC - 1 | AVENUE DE MONTOLIVET | RUE ALBE | Tissu ouvert | 4 | 30 m |
| Marseille | | BOULEVARD DE BEAUMONT - 1 | AVENUE DU 24 AVRIL 1915 | RUE CHARLES KADDOUZ | Tissu ouvert | 4 | 30 m |
| Marseille | | BOULEVARD DE BRIANCON - 1 | BOULEVARD FERDINAND DE LESSEPS | RUE D'ANTHOINE | Tissu ouvert | 4 | 30 m |
| Marseille | | BOULEVARD DE COMPOSTELLE - 1 | AVENUE GALICE | AVENUE GALICE | rue en U | 1 | 300 m |
| Marseille | | BOULEVARD DE LA BARASSE - 1 | TRAVERSE DU CAMP D'ARENE | AVENUE DU POETE MISTRAL | Tissu ouvert | 3 | 100 m |
| Marseille | | BOULEVARD DE LA CHARBONNELLE - 1 | TRAVERSE DE LA TREVARESSE | AVENUE D'HATI | Tissu ouvert | 4 | 30 m |
| Marseille | | BOULEVARD DE LA COMTESSE - 1 | AVENUE DES OLIVES | RUE PIERRE BERANGER | Tissu ouvert | 4 | 30 m |
| Marseille | | BOULEVARD DE LA CONCORDE - 1 | RUE EMILE ZOLA | RONDPONT DE MAZARGUES | rue en U | 3 | 100 m |
| Marseille | | BOULEVARD DE LA CORDERIE - 1 | RUE D'ENDOUIME | PLACE DE LA CORDERIE HENCY BERGASSE | Tissu ouvert | 3 | 100 m |
| Marseille | | BOULEVARD DE LA GAYE - 1 | AVENUE VITTON | BOULEVARD DE SAINTE-MARGUERITE | Tissu ouvert | 4 | 30 m |
| Marseille | | BOULEVARD DE LA GROTTTE ROLLAND - 1 | BOULEVARD DES SALYENS | AVENUE DE LA MADRAGUE DE MONTREDON | Tissu ouvert | 4 | 30 m |
| Marseille | | BOULEVARD DE LA LIBERATION - 1 | RUE MARX DORMOY | AVENUE MARECHAL FOCH | rue en U | 3 | 100 m |
| Marseille | | BOULEVARD DE LA LIBERATION - 2 | RUE CONSOLAT | RUE ESPERANDIEU | rue en U | 3 | 100 m |
| Marseille | | BOULEVARD DE LA LIBERATION - 3 | RUE ESPERANDIEU | RUE MARX DORMOY | rue en U | 2 | 250 m |
| Marseille | | BOULEVARD DE LA LIBERTE - 1 | AVENUE PIERRE SEMARD | RUE DES DOMINICAINES | rue en U | 3 | 100 m |
| Marseille | | BOULEVARD DE LA MAISON BLANCHE - 1 | BOULEVARD CAPITAINE GEZE | RUE PAYAN D'AUGERY | Tissu ouvert | 4 | 30 m |
| Marseille | | BOULEVARD DE LA MILLIERE - 1 | AVENUE DU POETE MISTRAL | BOULEVARD VOLTAIRE | Tissu ouvert | 3 | 100 m |
| Marseille | | BOULEVARD DE LA PADOJANE - 1 | CHEMIN DE SAINT-ANTOINE A SAINT-JOSEPH | RUE RENE DANJOU | Tissu ouvert | 4 | 30 m |
| Marseille | | BOULEVARD DE LA PUGETTE - 1 | BOULEVARD DE SAINTE-MARGUERITE | TRAVERSE BARRAL | Tissu ouvert | 4 | 30 m |
| Marseille | | BOULEVARD DE LA REVOLUTION - 1 | RUE TOUSSAINT | RUE LOUBON | Tissu ouvert | 4 | 30 m |
| Marseille | | BOULEVARD DE LA VALBARELLE - 1 | RUE DE LA GRANIERE | BOULEVARD DE SAINT-LOUP | Tissu ouvert | 3 | 100 m |
| Marseille | | BOULEVARD DE L'HUVAUNE - 1 | BOULEVARD SCHLOESING | ALLEE CAROLINE | Tissu ouvert | 3 | 100 m |
| Marseille | | BOULEVARD DE LOUVAIN - 1 | RUE DU ROUET | AVENUE DU PRADO | Tissu ouvert | 4 | 30 m |
| Marseille | | BOULEVARD DE MAILLANE - 1 | RUE DU ROUET | AVENUE JULES CANTINI | Tissu ouvert | 4 | 30 m |
| Marseille | | BOULEVARD DE PARIS - 1 | RONDPONT ANTOINE | RUE DESIREE CLARY | Tissu ouvert | 3 | 100 m |
| Marseille | | BOULEVARD DE PARIS - 2 | RUE DESIREE CLARY | PLACE MARCEAU | rue en U | 3 | 100 m |

| Commune | Numero | Nom du tronçon | Origine | Fin | Tissu | Categorie | Largeur secteur affectée |
|-----------|--------|--------------------------------------|-------------------------------------|--|--------------|-----------|--------------------------|
| Marseille | | BOULEVARD DE PONT DE VIVAUX - 1 | BOULEVARD DE L'OCTROI | RUE FRANCOIS MAURIAC | Tissu ouvert | 4 | 30 m |
| Marseille | | BOULEVARD DE SAINTE-MARGUERITE - 1 | BOULEVARD SCHLOESING | RUE RAYMOND TEISSERE | Tissu ouvert | 4 | 30 m |
| Marseille | | BOULEVARD DE SAINTE-MARGUERITE - 2 | BOULEVARD DE LA PUGETTE | BOULEVARD DU CABOT | Tissu ouvert | 3 | 100 m |
| Marseille | | BOULEVARD DE SAINT-LOUP - 1 | AVENUE FLORIAN | AVENUE DE VIENNE | Tissu ouvert | 3 | 100 m |
| Marseille | | BOULEVARD DE SAINT-MARCEL - 1 | BOULEVARD DE LA VALBARELLE | TRAVERSE DU CAMP D'ARENETRAVERSE DE RESCLAVE | Tissu ouvert | 3 | 100 m |
| Marseille | | BOULEVARD DE STRASBOURG - 1 | BOULEVARD NATIONAL | AVENUE CAMILLE PELLETAN | rue en U | 3 | 100 m |
| Marseille | | BOULEVARD DES ACIERIES - 1 | RUE ALFRED CURTEL | PLACE DU GENERAL FERRIE | Tissu ouvert | 4 | 30 m |
| Marseille | | BOULEVARD DES ALPES - 1 | BOULEVARD MERLE | RUE DU DOCTEUR CAUVIN | Tissu ouvert | 4 | 30 m |
| Marseille | | BOULEVARD DES BASSINS DE RADOUB - 1 | CHEMIN DE LA MADRAGUE VILLE | RUE DU CARGO RHIN FIDELITY | Tissu ouvert | 3 | 100 m |
| Marseille | | BOULEVARD DES DAMES - 1 | QUAI DE LA JOLLETTE | RUE SAINTE BARBE | rue en U | 3 | 100 m |
| Marseille | | BOULEVARD DES FAUVETTES - 1 | RUE DE RUISSATEL | AVENUE DES CAMOINS | Tissu ouvert | 4 | 30 m |
| Marseille | | BOULEVARD DES FAUVETTES - 2 | CHEMIN DES SABLES JAUNES | RUE CHARLES KADDOUZ | Tissu ouvert | 4 | 30 m |
| Marseille | | BOULEVARD DES JONCS - 1 | BOULEVARD DU SABLIER | AVENUE ANDRE ZENATTI | Tissu ouvert | 4 | 30 m |
| Marseille | | BOULEVARD DES LIBERATEURS - 1 | ROUTE DE LA VALENTINE | TRAVERSE DES CAILLOLS | Tissu ouvert | 3 | 100 m |
| Marseille | | BOULEVARD DES LIBERATEURS - 2 | RUE DU LAVOIR | TRAVERSE DES CAILLOLS | Tissu ouvert | 4 | 30 m |
| Marseille | | BOULEVARD DES TRINITAIRES - 1 | BOULEVARD ROMAIN ROLLAND | BOULEVARD DE L'HUVEAUNE | Tissu ouvert | 4 | 30 m |
| Marseille | | BOULEVARD DIE - 1 | RUE DE L'AIGUILLETTE | AVENUE DE MONTOLIVET | Tissu ouvert | 4 | 30 m |
| Marseille | | BOULEVARD DU BOSPHERE - 1 | RUE PRIMITIVE | CHEMIN DE SAINT-ANTOINE A SAINT-JOSEPH | Tissu ouvert | 4 | 30 m |
| Marseille | | BOULEVARD DU CABOT - 1 | BOULEVARD DU REDON | BOULEVARD DE SAINTE MARGUERITE | Tissu ouvert | 3 | 100 m |
| Marseille | | BOULEVARD DU MARECHAL JUIN - 1 | RUE PIERRE ROCHE | AVENUE ALEXANDRE FLEMING | Tissu ouvert | 3 | 100 m |
| Marseille | | BOULEVARD DU REDON - 1 | ROUTE LEON LACHAMP | BOULEVARD DU CABOT | Tissu ouvert | 3 | 100 m |
| Marseille | | BOULEVARD DU SABLIER - 1 | AVENUE ANDRE ZENATTI | PLACE LOUIS BONNEFON, | Tissu ouvert | 4 | 30 m |
| Marseille | | BOULEVARD DUGOMMIER - 1 | PLACE DES CAPUCINES | LA CANEBIERE | rue en U | 3 | 100 m |
| Marseille | | BOULEVARD DUNKERQUE - 1 | AVENUE ROBERT SCHUMAN | BOULEVARD DE PARIS | Tissu ouvert | 3 | 100 m |
| Marseille | | BOULEVARD ERNEST GASCOUJ - 1 | AVENUE DES LAURIERS ROSES | AVENUE CECILE | Tissu ouvert | 3 | 100 m |
| Marseille | | BOULEVARD ERNEST GASCOUJ - 2 | AVENUE CECILE | BOULEVARD HUGUES | Tissu ouvert | 4 | 30 m |
| Marseille | | BOULEVARD ERNEST GASCOUJ - 3 | AVENUE NOEL OUENEAU | RUE DU MILLEPERTUIS | Tissu ouvert | 4 | 30 m |
| Marseille | | BOULEVARD ERNEST GASCOUJ - 4 | BOULEVARD HUGUES | BOULEVARD GUEY | Tissu ouvert | 3 | 100 m |
| Marseille | | BOULEVARD EUGENE PIERRE - 1 | BOULEVARD CHAVE | RUE DEVILLIERS | rue en U | 3 | 100 m |
| Marseille | | BOULEVARD FERDINAND NEGRO - 1 | AVENUE DE MONTOLIVET | BOULEVARD FERDINAND NEGRO | Tissu ouvert | 4 | 30 m |
| Marseille | | BOULEVARD FERNAND BONNEFOY - 1 | AVENUE DE LA CAPELETTE | BOULEVARD RABATAU DANIEL MATALON | Tissu ouvert | 4 | 30 m |
| Marseille | | BOULEVARD FIFI TURIN - 1 | AVENUE DE LA CAPELETTE | BOULEVARD JEAN EUGENE CABASSUD | Tissu ouvert | 3 | 100 m |
| Marseille | | BOULEVARD FIGUIERE - 1 | RUE ALBE | AVENUE DE MONTOLIVET | Tissu ouvert | 4 | 30 m |
| Marseille | | BOULEVARD FRANCOISE DUPARC - 1 | RUE PIERRE ROCHE | AVENUE MARECHAL FOCH | Tissu ouvert | 3 | 100 m |
| Marseille | | BOULEVARD GARIBALDI - 1 | COURS LIEUTAUD | LA CANEBIERE | rue en U | 3 | 100 m |
| Marseille | | BOULEVARD GAROUTTE - 1 | AVENUE DE SAINT-BARNABE | RUE ELZARD ROUGIER | Tissu ouvert | 4 | 30 m |
| Marseille | | BOULEVARD GASSENDI - 1 | RUE MONTAIGNE | BOULEVARD GUEY | Tissu ouvert | 3 | 100 m |
| Marseille | | BOULEVARD GASTON CREMIEUX - 1 | BOULEVARD PERIER | RUE BRETEUIL | Tissu ouvert | 4 | 30 m |
| Marseille | | BOULEVARD GASTON RAMON - 1 | BOULEVARD MICHELET | TRAVERSE BARRAL | Tissu ouvert | 4 | 30 m |
| Marseille | | BOULEVARD GAVOTY - 1 | RUE DUMAS | BOULEVARD GILLET | Tissu ouvert | 4 | 30 m |
| Marseille | | BOULEVARD GAVOTY - 2 | RUE DUMAS | RUE ELZARD ROUGIER | Tissu ouvert | 3 | 100 m |
| Marseille | | BOULEVARD GAY LUSSAC - 1 | BOULEVARD CAPITAINE GEZE | BOULEVARD AMPERE | Tissu ouvert | 4 | 30 m |
| Marseille | | BOULEVARD GEMY - 1 | RUE ALPHONSE DAUDET | BOULEVARD BARRY | Tissu ouvert | 4 | 30 m |
| Marseille | | BOULEVARD GEORGES CLEMENCEAU - 3 | PLACE SEBASTOPOL | AVENUE MARECHAL FOCH | rue en U | 3 | 100 m |
| Marseille | | BOULEVARD GILLET - 1 | AVENUE DE MONTOLIVET | BOULEVARD HENRI FABRE | Tissu ouvert | 4 | 30 m |
| Marseille | | BOULEVARD GILLIBERT - 1 | RUE AVIATEUR LE BRIX | BOULEVARD DE SAINTE-MARGUERITE | Tissu ouvert | 4 | 30 m |
| Marseille | | BOULEVARD GUEY - 1 | BOULEVARD GASSENDI | AVENUE DE SAINT-JULIEN | Tissu ouvert | 4 | 30 m |
| Marseille | | BOULEVARD GUIGOU - 1 | AVENUE DES CHUTES LAVIE | AVENUE ALEXANDRE FLEMING | Tissu ouvert | 4 | 30 m |
| Marseille | | BOULEVARD GUSTAVE DESPLACES - 1 | RUE LEON GOZLAN | PLACE VICTOR HUGO | Tissu ouvert | 4 | 30 m |
| Marseille | | BOULEVARD GUSTAVE GANAY - 1 | BOULEVARD MICHELET | RUE AUGUSTIN AUBERT | Tissu ouvert | 3 | 100 m |
| Marseille | | BOULEVARD HAGUENEAU - 1 | BOULEVARD MERLE | AVENUE DE SAINT-BARNABE | Tissu ouvert | 4 | 30 m |
| Marseille | | BOULEVARD HENRI BARNIER - 2 | AVENUE ANDRE ROUSSIN | RUE CONDORCET | Tissu ouvert | 4 | 30 m |
| Marseille | | BOULEVARD JEAN MOULIN - 1 | BOULEVARD RABATAU DANIEL MATALON | RUE SAINT-PIERRE | Tissu ouvert | 3 | 100 m |
| Marseille | | BOULEVARD JEANNE D'ARC - 1 | BOULEVARD SAKAKINI | PLACE DOCTEUR LEON IMBERT | Tissu ouvert | 4 | 30 m |
| Marseille | | BOULEVARD JEANNE D'ARC - 2 | CHEMIN DE SAINT-JEAN DU DESERT | BOULEVARD SAKAKINI | Tissu ouvert | 4 | 30 m |
| Marseille | | BOULEVARD LAMBERT - 1 | BOULEVARD BARRY | AVENUE DE SAINT-JUST | rue en U | 3 | 100 m |
| Marseille | | BOULEVARD LAROUSSE - 1 | RUE LOUIS BERARDO | BOULEVARD DANIELLE CASANOVA | rue en U | 3 | 100 m |
| Marseille | | BOULEVARD LAVERAN - 1 | CHEMIN DU MERLAN A LA ROSE | AVENUE DE VALDONNE | Tissu ouvert | 4 | 30 m |
| Marseille | | BOULEVARD LAVOISIER - 1 | RONDPOINT LAVOISIER | AVENUE DES AYGALEDES | Tissu ouvert | 3 | 100 m |
| Marseille | | BOULEVARD LEDRU ROLLIN - 1 | CHEMIN DE LA MADRAGUE VILLE | RUE DE LYON | Tissu ouvert | 4 | 30 m |
| Marseille | | BOULEVARD LEI ROURE - 1 | BOULEVARD DE SAINTE-MARGUERITE | AVENUE DES MIMOSAS | Tissu ouvert | 3 | 100 m |
| Marseille | | BOULEVARD LONGCHAMP - 1 | COURS JOSEPH THIERRY | PLACE HENRI DUNANT | rue en U | 3 | 100 m |
| Marseille | | BOULEVARD LONGCHAMP - 2 | RUE FREDERIC CHEVILLON | RUE DES ABELLES | Tissu ouvert | 4 | 30 m |
| Marseille | | BOULEVARD LOUIS ARMAND - 1 | BOULEVARD MERLE | AVENUE D'HAITI | Tissu ouvert | 4 | 30 m |
| Marseille | | BOULEVARD LOUIS BOTINELLY - 1 | BOULEVARD BLANCARDE | AVENUE D'HAITI | rue en U | 3 | 100 m |
| Marseille | | BOULEVARD LOUIS FRANGIN - 1 | CHEMIN DE SAINT-JEAN DU DESERT | RUE PAUL MASSON | Tissu ouvert | 4 | 30 m |
| Marseille | | BOULEVARD LOUIS FRANGIN - 2 | BOULEVARD CHAVE | RUE PAUL MASSON | Tissu ouvert | 3 | 100 m |
| Marseille | | BOULEVARD LOUIS MAZAUDIER - 1 | AVENUE DES FELIBRES | BOULEVARD HENRI FABRE | Tissu ouvert | 4 | 30 m |
| Marseille | | BOULEVARD LOUIS SALVATOR - 1 | BOULEVARD PAUL PEYTRAL | COURS LIEUTAUD | rue en U | 3 | 100 m |
| Marseille | | BOULEVARD LOUIS VILLECROZE - 1 | AVENUE CLAUDE MONET | BOULEVARD BUREL | Tissu ouvert | 4 | 30 m |
| Marseille | | BOULEVARD MAURICE BOURDET - 1 | PLACE DES MARSELLAISES | RUE HONNORAT | Tissu ouvert | 3 | 100 m |
| Marseille | | BOULEVARD MERLE - 1 | BOULEVARD DES ALPES | BOULEVARD LOUIS ARMAND | Tissu ouvert | 4 | 30 m |
| Marseille | | BOULEVARD MIRABEAU - 1 | ARENCE-EUROMEDITERRANEE | QUAI D'ARENCE | rue en U | 2 | 250 m |
| Marseille | | BOULEVARD MIRABEAU - 2 | AVENUE ROGER SALENGRO | BOULEVARD DE PARIS | Tissu ouvert | 3 | 100 m |
| Marseille | | BOULEVARD MIREILLE JOURDAN-BARRY - 1 | TRAVERSE PARANGON | AVENUE DE LA POINTE ROUGE | Tissu ouvert | 3 | 100 m |
| Marseille | | BOULEVARD MIREILLE LAUZE - 2 | IMP DE SETE | AVENUE DE LA CAPELETTE | Tissu ouvert | 3 | 100 m |
| Marseille | | BOULEVARD MIREILLE LAUZE - 3 | AVENUE FLORIAN | IMP DE SETE | Tissu ouvert | 4 | 30 m |
| Marseille | | BOULEVARD MONTRICHER - 1 | RUE ESPERANDIEU | PLACE LEVERRIER | Tissu ouvert | 4 | 30 m |
| Marseille | | BOULEVARD NATIONAL - 1 | AVENUE ROGER SALENGRO | RUE JULLIEN | rue en U | 3 | 100 m |
| Marseille | | BOULEVARD NATIONAL - 2 | RUE JUNOT | RUE JULLIEN | Tissu ouvert | 4 | 30 m |
| Marseille | | BOULEVARD NATIONAL - 3 | BOULEVARD LONGCHAMP | BOULEVARD CAMILLE FLAMMARION | rue en U | 3 | 100 m |
| Marseille | | BOULEVARD NATIONAL - 4 | RUE JUNOT | RUE HONNORAT | rue en U | 3 | 100 m |
| Marseille | | BOULEVARD NOTRE DAME - 1 | MONTÉE D'EOURES | CHEMIN DE LA PAGEOTTE | Tissu ouvert | 4 | 30 m |
| Marseille | | BOULEVARD NOTRE DAME - 2 | PLACE DE LA CORDERIE HENCY BERGASSE | BOULEVARD VAUBAN | rue en U | 3 | 100 m |
| Marseille | | BOULEVARD PAUL CLAUDEL - 1 | BOULEVARD DE SAINTE-MARGUERITE | RUE BELLE OMBRE | Tissu ouvert | 4 | 30 m |
| Marseille | | BOULEVARD PAUL CLAUDEL - 2 | BOULEVARD ROMAIN ROLLAND | BOULEVARD DE SAINTE-MARGUERITE | Tissu ouvert | 3 | 100 m |
| Marseille | | BOULEVARD PAUL CLAUDEL - 3 | RUE PIERRE DOIZE | RUE BELLE OMBRE | Tissu ouvert | 3 | 100 m |
| Marseille | | BOULEVARD PAUL PEYTRAL - 1 | RUE PARADIS | RUE DE ROME | rue en U | 3 | 100 m |

| Commune | Numero | Nom du tronçon | Origine | Fin | Tissu | Categorie | Largeur secteur affectée |
|-----------|--------|--|----------------------------------|--|--------------|-----------|--------------------------|
| Marseille | | BOULEVARD PEBRE - 1 | AVENUE DU PRADO | RUE RAPHAEL PONSON | Tissu ouvert | 4 | 30 m |
| Marseille | | BOULEVARD PERIER - 1 | RUE PARADIS | BOULEVARD GASTON CREMIEUX | Tissu ouvert | 4 | 30 m |
| Marseille | | BOULEVARD PERIER - 2 | AVENUE DU PRADO | RUE PARADIS | rue en U | 2 | 250 m |
| Marseille | | BOULEVARD PERRIN - 1 | CHEMIN DE RAGUSE | BOULEVARD VIDAL | Tissu ouvert | 4 | 30 m |
| Marseille | | BOULEVARD PHILIPPON - 1 | RUE CONSOLAT | AVENUE DES CHARTREUX | rue en U | 2 | 250 m |
| Marseille | | BOULEVARD PHILIPPON - 2 | RUE CONSOLAT | RUE ESPERANDIEU | Tissu ouvert | 3 | 100 m |
| Marseille | | BOULEVARD PIERRE DRAMARD - 1 | AVENUE DE SAINT-ANTOINE | CHEMIN DE MIMET | Tissu ouvert | 3 | 100 m |
| Marseille | | BOULEVARD PIERRE DRAMARD - 2 | CHEMIN DES BOURRELY | RUE PRIMITIVE | Tissu ouvert | 3 | 100 m |
| Marseille | | BOULEVARD PIERRE DRAMARD - 3 | RONDPONT CH BOURRELY | RONDPONT P DRAMARD | Tissu ouvert | 3 | 100 m |
| Marseille | | BOULEVARD PIERRE MENARD - 2 | BOULEVARD DE LA POMME | AVENUE DE LA GROGNARDE | Tissu ouvert | 3 | 100 m |
| Marseille | | BOULEVARD PINATEL - 1 | BOULEVARD DES FAUVETTES | BOULEVARD DE LA COMTESSE | rue en U | 2 | 250 m |
| Marseille | | BOULEVARD PIOT - 1 | AVENUE DE MONTREDON | AVENUE DU CORAIL | Tissu ouvert | 4 | 30 m |
| Marseille | | BOULEVARD PONT DE VIVAUX - 1 | PLACE DE LA GARE DE L'OCTROI | AVENUE FLORIAN | Tissu ouvert | 4 | 30 m |
| Marseille | | BOULEVARD ROGER CHIEUSSE - 1 | RUE LE PELLETIER | PLAGE DE L'ESTAQUE | Tissu ouvert | 4 | 30 m |
| Marseille | | BOULEVARD ROMAIN ROLLAND - 1 | BOULEVARD DE SAINTE-MARGUERITE | AVENUE FLORIAN | Tissu ouvert | 3 | 100 m |
| Marseille | | BOULEVARD ROUVIER - 1 | CANAL DE L'HUVEAUNE | BOULEVARD SACCOMAN | Tissu ouvert | 5 | 10 m |
| Marseille | | BOULEVARD ROUVIER - 2 | RUE FRANCOIS MAURIAC | BOULEVARD SACCOMAN | Tissu ouvert | 4 | 30 m |
| Marseille | | BOULEVARD SAINTE-GERMAINE - 1 | AVENUE DES 3 LUCS | AVENUE DES 3 LUCS | Tissu ouvert | 3 | 100 m |
| Marseille | | BOULEVARD SAKAKINI - 1 | BOULEVARD JEAN MOULIN | RONDPONT JEANNE D'ARC | Tissu ouvert | 3 | 100 m |
| Marseille | | BOULEVARD SAKAKINI - 2 | BOULEVARD FRANCOISE DUPARC | BOULEVARD JEANNE D'ARC | Tissu ouvert | 3 | 100 m |
| Marseille | | BOULEVARD SAUVAN - 1 | RUE DES ELECTRICIENS | BOULEVARD HENRI FABRE | rue en U | 2 | 250 m |
| Marseille | | BOULEVARD SCHLOESING - 1 | PLACE DU GENERAL FERRIE | BOULEVARD DE SAINTE-MARGUERITE | Tissu ouvert | 3 | 100 m |
| Marseille | | BOULEVARD SIMON BOLIVAR - 1 | RUE PAUL COXE | AVENUE DU MARCHÉ NATIONAL | Tissu ouvert | 4 | 30 m |
| Marseille | | BOULEVARD TELLENE - 1 | CHEMIN DU ROUCAS BLANC | RUE CHANTE CLER | Tissu ouvert | 4 | 30 m |
| Marseille | | BOULEVARD TELLENE - 2 | RUE CHANTECLER | CHEMIN DU ROUCAS BLANC | Tissu ouvert | 4 | 30 m |
| Marseille | | BOULEVARD TELLENE - 3 | CHEMIN DU ROUCAS BLANC | CHEMIN DU ROUCAS BLANC | rue en U | 3 | 100 m |
| Marseille | | BOULEVARD TELLENE - 4 | RUE CHANTECLER | RUE CHANTE CLER | rue en U | 3 | 100 m |
| Marseille | | BOULEVARD THURNER - 1 | RUE 3 FRERES BARTHELEMY | BOULEVARD LOUIS SALVATOR | rue en U | 3 | 100 m |
| Marseille | | BOULEVARD VAUBAN - 1 | RUE BRETEUIL | RUE DE LA GUADELOUPE | rue en U | 3 | 100 m |
| Marseille | | BOULEVARD VERD - 1 | BOULEVARD BARRY | AVENUE DE SAINT-JUST | rue en U | 3 | 100 m |
| Marseille | | BOULEVARD VIDAL - 1 | AVENUE ABBE JEAN BAPTISTE FOUQUE | RUE BREMOND | Tissu ouvert | 4 | 30 m |
| Marseille | | BOULEVARD VIDAL - 2 | RUE ALPHONSE DAUDET | RUE ALPHONSE DAUDET | Tissu ouvert | 4 | 30 m |
| Marseille | | BOULEVARD VILLECROZE - 1 | TRVERSE FONTVERT | BOULEVARD SAINT-CLEMENT | Tissu ouvert | 4 | 30 m |
| Marseille | | BOULEVARD VINCENT DELPUECH - 1 | AVENUE JULES CANTINI | RONDPONT DE L'EUROPE MARCEL BRION | Tissu ouvert | 3 | 100 m |
| Marseille | | BOULEVARD VINCENT DELPUECH - 2 | RUE DU ROUET | AVENUE JULES CANTINI | rue en U | 3 | 100 m |
| Marseille | | BOULEVARD VOLTAIRE - 2 | BOULEVARD CAMILLE FLAMMARION | BOULEVARD MAURICE BOURDET | Tissu ouvert | 3 | 100 m |
| Marseille | | BRE SORTIE VX PORT - 1 | TUNNEL PRADO CARENAGE | TUNNEL PRADO CARENAGE | Tissu ouvert | 3 | 100 m |
| Marseille | | BRETELLE A50 - 1 | BOULEVARD JEAN MOULIN | D559 | Tissu ouvert | 3 | 100 m |
| Marseille | | BRETELLE A55 - 1 | A55 | RUE DU CARGO RHIN FIDELITY | Tissu ouvert | 3 | 100 m |
| Marseille | | BRETELLE A55 - 2 | A55 | RONDPONT DOCTEUR MARIA | Tissu ouvert | 3 | 100 m |
| Marseille | | BRETELLE A55 - 3 | AVENUE ANDRE ROUSSIN | A55 | Tissu ouvert | 4 | 30 m |
| Marseille | | BRETELLE A7 - 1 | A7 | AVENUE DE SAINT-ANTOINE | Tissu ouvert | 4 | 30 m |
| Marseille | | BRETELLE A7 - 2 | AVENUE DE SAINT-ANTOINE | A7 | Tissu ouvert | 3 | 100 m |
| Marseille | | BRETELLE AUTOROUTE A50 - 2 | A50 | ROUTE DE LA SABLIERE | Tissu ouvert | 3 | 100 m |
| Marseille | | BRETELLE AUTOROUTE A7 - 1 | CHEMIN DE MIMET | A7 | Tissu ouvert | 3 | 100 m |
| Marseille | | BRETELLE AUTOROUTE A7 - 2 | AVENUE DE SAINT-ANTOINE | A7 | Tissu ouvert | 3 | 100 m |
| Marseille | | BRETELLE AUTOROUTE A7 - 3 | AVENUE DE SAINT-ANTOINE | A7 | Tissu ouvert | 3 | 100 m |
| Marseille | | BRETELLE AUTOROUTE A7 - 4 | BOULEVARD PIERRE DRAMARD | AVENUE DE SAINT-ANTOINE | Tissu ouvert | 4 | 30 m |
| Marseille | | BRETELLE AUTOROUTE DU LITTORAL A55 - 1 | A55 | CHEMIN DU LITTORAL | Tissu ouvert | 3 | 100 m |
| Marseille | | BRETELLE AUTOROUTE DU LITTORAL A55 - 2 | CHEMIN DU LITTORAL | A55 | Tissu ouvert | 3 | 100 m |
| Marseille | | BRETELLE AUTOROUTE DU LITTORAL A55 - 3 | A55 | CHEMIN DU LITTORAL | Tissu ouvert | 4 | 30 m |
| Marseille | | BRETELLE AUTOROUTE DU SOLEIL A7 - 1 | AVENUE DU MARCHÉ NATIONAL | A7 | Tissu ouvert | 4 | 30 m |
| Marseille | | BRETELLE AUTOROUTE DU SOLEIL A7 - 2 | A7 | BOULEVARD DE PLOMBIERES | Tissu ouvert | 4 | 30 m |
| Marseille | | BRETELLE AUTOROUTE EST A50 - 1 | BOULEVARD JEAN MOULIN | RONDPONT DE L'EUROPE MARCEL BRION | Tissu ouvert | 3 | 100 m |
| Marseille | | BRETELLE BARRY - 1 | RONDPONT FOURCADE | AVENUE JEAN PAUL SARTRE | Tissu ouvert | 3 | 100 m |
| Marseille | | BRETELLE ENTREE A7 - 1 | D4C | A7 | Tissu ouvert | 3 | 100 m |
| Marseille | | BRETELLE LES ARNAVAUX AUTOROUTE A7 - 1 | A7 | BOULEVARD CAPITAINE GEZE | Tissu ouvert | 3 | 100 m |
| Marseille | | BRETELLE SORTIE SUD SALVADOR ALLENDE - 1 | AVENUE RAIMU | AVENUE SALVADOR ALLENDE | Tissu ouvert | 4 | 30 m |
| Marseille | | BRETELLE TCHORLOU - 1 | ENTREE V DESC. AUTOROUTE | RONDPONT TCHORLOU | Tissu ouvert | 4 | 30 m |
| Marseille | | BUS PROJET - 1 | RONDPONT IAN PALACH | BOULEVARD PAUL CLAUDEL | Tissu ouvert | 2 | 250 m |
| Marseille | | BUS PROJET - 2 | BOULEVARD PAUL CLAUDEL | TRVERSE PARANGON | Tissu ouvert | 3 | 100 m |
| Marseille | | CATHEDRALE ESP - 1 | AVENUE VAUDOYER | AVENUE ROBERT SCHUMAN | Tissu ouvert | 3 | 100 m |
| Marseille | | CHEMIN DE CHATEAU GOMBERT - 1 | TRVERSE GRANDJEAN | TRVERSE COLLET REDON | Tissu ouvert | 2 | 250 m |
| Marseille | | CHEMIN DE CHATEAU GOMBERT - 2 | RONDPONT "LA BARONNE" | CHEMIN DE LA BAUME LOUBIERE | Tissu ouvert | 3 | 100 m |
| Marseille | | CHEMIN DE CHATEAU GOMBERT - 3 | AVENUE DE SAINT-JEROME | TRVERSE GRANDJEAN | Tissu ouvert | 3 | 100 m |
| Marseille | | CHEMIN DE GIBBES - 1 | CHEMIN DE GIBBES | BOULEVARD CHARLES MORETTI | Tissu ouvert | 4 | 30 m |
| Marseille | | CHEMIN DE LA BIGOTTE - 1 | CHEMIN DES BOURRELY | CHEMIN DE LA BIGOTTE | Tissu ouvert | 4 | 30 m |
| Marseille | | CHEMIN DE LA COLLINE SAINT-JOSEPH - 1 | RONDPONT ROBERT BOUVIER | AVENUE BUTRIS RPT | Tissu ouvert | 4 | 30 m |
| Marseille | | CHEMIN DE LA COMMANDERIE - 1 | RUE DE LYON | RUE LE CHATELIER | Tissu ouvert | 4 | 30 m |
| Marseille | | CHEMIN DE LA MADRAGUE VILLE - 4 | BOULEVARD ODDO | RUE RABATTU | Tissu ouvert | 3 | 100 m |
| Marseille | | CHEMIN DE LA MADRAGUE VILLE - 5 | BOULEVARD PAUMONT | IMP DE LA CALADE | Tissu ouvert | 3 | 100 m |
| Marseille | | CHEMIN DE LA MADRAGUE VILLE - 6 | RUE RABATTU | IMP DE LA CALADE | Tissu ouvert | 4 | 30 m |
| Marseille | | CHEMIN DE LA MADRAGUE VILLE - 7 | BOULEVARD ODDO | RUE DU CARGO RHIN FIDELITY | Tissu ouvert | 4 | 30 m |
| Marseille | | CHEMIN DE LA MADRAGUE VILLE - 8 | CHEMIN DE SAINT-LOUIS AU ROVE | CHEMIN DU CAP-JANET | Tissu ouvert | 4 | 30 m |
| Marseille | | CHEMIN DE LA PAGEOTTE - 1 | BOULEVARD NOTRE DAME | BOULEVARD DU MONUMENT | Tissu ouvert | 4 | 30 m |
| Marseille | | CHEMIN DE LA PARETTE - 1 | RUE SAINT-PIERRE | RUE JOSEPH CLERISSY | Tissu ouvert | 3 | 100 m |
| Marseille | | CHEMIN DE LA PARETTE - 2 | RUE DE LA BOISERIAE | RUE DU DOCTEUR CAUVIN | Tissu ouvert | 3 | 100 m |
| Marseille | | CHEMIN DE LA POUNCHE - 1 | CHEMIN ANTOINE CAMOIN | AVENUE DES POILUS | Tissu ouvert | 4 | 30 m |
| Marseille | | CHEMIN DE L'ARGILE - 1 | RUE ANTOINE RE | RUE SAINT-ELOI | Tissu ouvert | 3 | 100 m |
| Marseille | | CHEMIN DE L'ARGILE - 2 | RUE ANTOINE RE | BOULEVARD RABATAU DANIEL MATALON | Tissu ouvert | 4 | 30 m |
| Marseille | | CHEMIN DE L'HERMITAGE - 1 | CHEMIN DE L'HERMITAGE | CHEMIN DE SAINT-ANTOINE A SAINT-JOSEPH | Tissu ouvert | 4 | 30 m |
| Marseille | | CHEMIN DE L'OULE - 1 | RUE CHARLES KADDOUZ | BOULEVARD DE COMPOSTELLE | rue en U | 2 | 250 m |
| Marseille | | CHEMIN DE MIMET - 1 | PLACE DES BAUMES | BOULEVARD PIERRE DRAMARD | Tissu ouvert | 4 | 30 m |
| Marseille | | CHEMIN DE MORGIOU - 1 | RUE LALI | AVENUE COLGATE | Tissu ouvert | 4 | 30 m |
| Marseille | | CHEMIN DE PALAMA - 1 | BOULEVARD BARA | RUE DES TOURS | Tissu ouvert | 4 | 30 m |
| Marseille | | CHEMIN DE RAGUSE - 1 | RUE ANDRE ISAIA | BOULEVARD DE NOAILLES | Tissu ouvert | 4 | 30 m |
| Marseille | | CHEMIN DE RAGUSE - 2 | BOULEVARD PERRIN | RUE ALPHONSE DAUDET | Tissu ouvert | 4 | 30 m |
| Marseille | | CHEMIN DE SAINT-ANTOINE A SAINT-JOSEPH - 1 | CHEMIN DU VALLON DES TUVES | RUE LE CHATELIER | Tissu ouvert | 3 | 100 m |

| Commune | Numero | Nom du tronçon | Origine | Fin | Tissu | Categorie | Largeur secteur affectée |
|-----------|--------|---|--|--|--------------|-----------|--------------------------|
| Marseille | | CHEMIN DE SAINT-ANTOINE A SAINT-JOSEPH - 2 | BOULEVARD DU BOSPHORE | PLACE DES BAUMES | Tissu ouvert | 3 | 100 m |
| Marseille | | CHEMIN DE SAINTE-MARTHE - 1 | RONDPONT PIERRE PARAF | RUE BERTHELOT | Tissu ouvert | 4 | 30 m |
| Marseille | | CHEMIN DE SAINTE-MARTHE - 2 | RONDPONT PIERRE PARAF | BOULEVARD BUREL | Tissu ouvert | 3 | 100 m |
| Marseille | | CHEMIN DE SAINT-JEAN DU DESERT - 1 | RUE SAINT-PIERRE | AVENUE PIERRE CHEVALIER | Tissu ouvert | 4 | 30 m |
| Marseille | | CHEMIN DE SAINT-LOUIS AU ROVE - 6 | RUE LE CHATELIER | AVENUE PAUL GAFFAREL | Tissu ouvert | 3 | 100 m |
| Marseille | | CHEMIN DE SAINT-MITRE A FOUR DE BUZE - 1 | AVENUE DES PAQUERETTES | CHEMIN DE CHATEAU GOMBERT | Tissu ouvert | 4 | 30 m |
| Marseille | | CHEMIN DES AURENGUES - 1 | RUE LAFFERAGE | CHEMIN DE LA POUNCHE | Tissu ouvert | 4 | 30 m |
| Marseille | | CHEMIN DES BOURRELY - 1 | BOULEVARD PIERRE DRAMARD | CHEMIN DE SAINT-ANTOINE A SAINT-JOSEPH | Tissu ouvert | 3 | 100 m |
| Marseille | | CHEMIN DES BOURRELY - 2 | CHEMIN DE LA BIGOTTE | BOULEVARD PIERRE DRAMARD | Tissu ouvert | 4 | 30 m |
| Marseille | | CHEMIN DES JONQUILLES - 1 | RUE MARIUS BRIATA | AVENUE DE FRAIS VALLON | Tissu ouvert | 3 | 100 m |
| Marseille | | CHEMIN DES PRUD HOMMES - 1 | BOULEVARD GENERAL MANGIN | RUE PIERRE DOIZE | Tissu ouvert | 4 | 30 m |
| Marseille | | CHEMIN DES PRUD HOMMES - 2 | RUE PIERRE DOIZE | RUE PIERRE DOIZE | Tissu ouvert | 3 | 100 m |
| Marseille | | CHEMIN DES PRUD HOMMES - 3 | BOULEVARD GENERAL MANGIN | HAM DE LA VESQUE | Tissu ouvert | 5 | 10 m |
| Marseille | | CHEMIN DES SABLES JAUNES - 1 | BOULEVARD DES FAUVETTES | PLACE PASTEUR | Tissu ouvert | 5 | 10 m |
| Marseille | | CHEMIN DES TUILERIES - 1 | BOULEVARD HEDSAI BARNIER | AVENUE DE SAINT-ANTOINE | Tissu ouvert | 5 | 10 m |
| Marseille | | CHEMIN DU LANCIER - 1 | AVENUE DE MAZARGUES | RONDPONT ALAIN SAVARY | Tissu ouvert | 3 | 100 m |
| Marseille | | CHEMIN DU LANCIER - 2 | AVENUE MARCEL COTTREAU | RONDPONT ALAIN SAVARY | Tissu ouvert | 3 | 100 m |
| Marseille | | CHEMIN DU LITTORAL - 8 | 56 CHE DU LITTORAL | BOULEVARD BERNABO | Tissu ouvert | 4 | 30 m |
| Marseille | | CHEMIN DU ROI D'ESPAGNE - 1 | BOULEVARD LOUIS PIEROTTI | AVENUE DE LA JARRE | Tissu ouvert | 4 | 30 m |
| Marseille | | CHEMIN DU ROI D'ESPAGNE - 2 | CHEMIN DU LANCIER | BOULEVARD DES OCEANS | Tissu ouvert | 3 | 100 m |
| Marseille | | CHEMIN DU ROI D'ESPAGNE - 3 | AVENUE DE LA JARRE | RUE FLORALIA | Tissu ouvert | 3 | 100 m |
| Marseille | | CHEMIN DU ROUCAS BLANC - 1 | BOULEVARD TELLENE | AVENUE DES ROCHES | Tissu ouvert | 4 | 30 m |
| Marseille | | CHEMIN DU ROUCAS BLANC - 2 | RUE D'ENDOUÏME | BOULEVARD TELLENE | Tissu ouvert | 4 | 30 m |
| Marseille | | CHEMIN DU ROY D'ESPAGNE - 1 | AVENUE MARCEL COTTREAU | TRAVERSE LE MEE | Tissu ouvert | 3 | 100 m |
| Marseille | | CHEMIN DU RUISSEAU MIRABEAU - 1 | CHEMIN DU LITTORAL | CHEMIN DE SAINT-LOUIS AU ROVE | Tissu ouvert | 4 | 30 m |
| Marseille | | CHEMIN DU VAL DES BOIS - 1 | TRAVERSE REGNY | CHEMIN DU VALLON DE TOULOUSE | Tissu ouvert | 4 | 30 m |
| Marseille | | CHEMIN DU VALLON DE L'ORIOU - 1 | 168 CHE DU VALLON DE L'ORIOU | RUE COLLINE CHANDOT | Tissu ouvert | 5 | 10 m |
| Marseille | | CHEMIN DU VALLON DE L'ORIOU - 2 | AVENUE DES ROCHES | COR DU PRESIDENT JOHN F KENNEDY | Tissu ouvert | 4 | 30 m |
| Marseille | | CHEMIN DU VALLON DE TOULOUSE - 1 | RUE FRANCOIS MAURIAC | ALLEE VAL DES BOIS | Tissu ouvert | 3 | 100 m |
| Marseille | | CHEMIN DU VALLON DE TOULOUSE - 2 | BOULEVARD PAUL CLAUDEL | CHEMIN DU VAL DES BOIS | Tissu ouvert | 4 | 30 m |
| Marseille | | CHEMIN DU VALLON DES TUVES - 1 | CHEMIN DU VALLON DES PEYRARDS | CHEMIN DE SAINT-ANTOINE A SAINT-JOSEPH | Tissu ouvert | 4 | 30 m |
| Marseille | | CHEMIN JOSEPH AGUIER - 1 | RUE AVIATEUR LE BRIX | CHEMIN DE LA COLLINE SAINT-JOSEPH | Tissu ouvert | 4 | 30 m |
| Marseille | | CHEMIN NOTRE DAME DE LA CONSOLATION - 1 | CHEMIN NOTRE DAME DE LA CONSOLATION ANC VOIE | TRAVERSE HERVE GUIDALIAH | Tissu ouvert | 4 | 30 m |
| Marseille | | CHEMIN NOTRE DAME DE LA CONSOLATION - 2 | RUE DES MANADIERS | CHEMIN DE CHATEAU GOMBERT | Tissu ouvert | 4 | 30 m |
| Marseille | | CHEMIN NOTRE DAME DE LA CONSOLATION - 3 | RUE DES MANADIERS | TRAVERSE HERVE GUIDALIAH | Tissu ouvert | 3 | 100 m |
| Marseille | | CHEMIN NOTRE DAME DE LA CONSOLATION - 4 | RUE ALBERT EINSTEIN | CHEMIN NOTRE DAME DE LA CONSOLATION ANC VOIE | Tissu ouvert | 3 | 100 m |
| Marseille | | COR DU PRESIDENT JOHN F KENNEDY - 1 | RUE DES CATALANS | AVENUE DU COLONEL SEROT | Tissu ouvert | 3 | 100 m |
| Marseille | | COURS BELSUNCE - 1 | LA CANEBIERE | RUE NATIONALE | Tissu ouvert | 3 | 100 m |
| Marseille | | COURS FRANKLIN ROOSEVELT - 1 | BOULEVARD DE LA LIBERATION | rue en U | 3 | 100 m | |
| Marseille | | COURS GOUFFE - 1 | BOULEVARD BAILLE | RUE ABBE FERAUD | rue en U | 3 | 100 m |
| Marseille | | COURS JEAN BALLARD - 1 | COURS HONORE D'ESTIENNE D'ORVES | QUAI RIVE NEUVE | Tissu ouvert | 3 | 100 m |
| Marseille | | COURS JOSEPH THIERRY - 1 | RUE DES ABEILLES | BOULEVARD LONGCHAMP | Tissu ouvert | 4 | 30 m |
| Marseille | | COURS JOSEPH THIERRY - 2 | RUE DE LA GRANDE ARMEE | RUE FREDERIC CHEVILLON | Tissu ouvert | 4 | 30 m |
| Marseille | | COURS JULIEN - 1 | RUE DES 3 MAGES | COURS LIEUTAUD | Tissu ouvert | 4 | 30 m |
| Marseille | | COURS LIEUTAUD - 1 | COURS GOUFFE | RUE DU MARCHÉ DES CAPUCINS | rue en U | 2 | 250 m |
| Marseille | | COURS PIERRE PUGET - 1 | RUE PARADIS | RUE DU COMMANDANT DE SURIAN | rue en U | 3 | 100 m |
| Marseille | | COURS ROOSEVELT - 1 | RUE MERENTIE | RUE D'ORAN | rue en U | 3 | 100 m |
| Marseille | | COURS SAINT-LOUIS - 2 | RUE PAVILLON | LA CANEBIERE | Tissu ouvert | 3 | 100 m |
| Marseille | | COURS SAINT-LOUIS - 3 | RUE VACON | RUE PAVILLON | rue en U | 2 | 250 m |
| Marseille | | ECHANGEUR DE LA VALENTINE AUTOROUTE EST A50 - 1 | MONTEE DE LA FORBINE | A50 | Tissu ouvert | 4 | 30 m |
| Marseille | | ECHANGEUR DES AYGALEDES - 1 | CHEMIN DE SAINT-ANTOINE A SAINT-JOSEPH | RUE FORTUNE CHAILLAN | Tissu ouvert | 3 | 100 m |
| Marseille | | GRAND RUE - 2 | RUE DU LAVOIR | RUE D'HAIPHONG | Tissu ouvert | 4 | 30 m |
| Marseille | | LA CANEBIERE - 1 | BOULEVARD DE LA LIBERATION | BOULEVARD GARIBALDI | Tissu ouvert | 3 | 100 m |
| Marseille | | LA CANEBIERE - 2 | QUAI DE LA FRATERNITE | BOULEVARD GARIBALDI | rue en U | 2 | 250 m |
| Marseille | | MONTEE D'EOURES - 1 | BOULEVARD NOTRE DAME | PLACE DU MONUMENT ORT CAMOINS | Tissu ouvert | 4 | 30 m |
| Marseille | | PLACE BERNARD CADENAT - 1 | RUE D'ORANGE | RUE LOUIS MOURONVAL | Tissu ouvert | 4 | 30 m |
| Marseille | | PLACE CASTELLANE - 1 | RUE DE ROME | RUE DE ROME | Tissu ouvert | 3 | 100 m |
| Marseille | | PLACE DAVIEL - 1 | RUE CAISSERIE | PLACE DU MAZEAU | Tissu ouvert | 4 | 30 m |
| Marseille | | PLACE DE LA CORDERIE HENCY BERGASSE - 1 | BOULEVARD DE LA CORDERIE | BOULEVARD NOTRE DAME | Tissu ouvert | 3 | 100 m |
| Marseille | | PLACE DE LA CORDERIE HENCY BERGASSE - 2 | RUE DES BRUSQUES | BOULEVARD NOTRE DAME | Tissu ouvert | 4 | 30 m |
| Marseille | | PLACE DE LA GARE DE L'OCTROI - 1 | BOULEVARD DE L'OCTROI | AVENUE FLORIAN | Tissu ouvert | 4 | 30 m |
| Marseille | | PLACE DE LA JOLIETTE - 1 | QUAI DU LAZARET | QUAI DE LA JOLIETTE | Tissu ouvert | 4 | 30 m |
| Marseille | | PLACE DE L'HOTEL DES POSTES - 1 | RUE COLONEL J B PETRE | RUE COLBERT | Tissu ouvert | 4 | 30 m |
| Marseille | | PLACE DE STRASBOURG - 1 | AVENUE CAMILLE PELLETAN | BOULEVARD DE STRASBOURG | Tissu ouvert | 4 | 30 m |
| Marseille | | PLACE DES 3 LUCS - 1 | ROUTE D'ENCO DE BOTTE | ROUTE D'ENCO DE BOTTE | Tissu ouvert | 3 | 100 m |
| Marseille | | PLACE DES MARSEILLAISES - 1 | RUE MARCEL SEMBAT | AVENUE PIERRE SEMARD | Tissu ouvert | 4 | 30 m |
| Marseille | | PLACE DES MARSEILLAISES - 2 | RUE LAFAYETTE | BOULEVARD MAURICE BOURDET | Tissu ouvert | 3 | 100 m |
| Marseille | | PLACE DOCTEUR LEON IMBERT - 1 | RUE DU CAMAS | RUE DU CAMAS | rue en U | 2 | 250 m |
| Marseille | | PLACE DU 4 SEPTEMBRE - 1 | RUE CAPITAINE DESSEMOND | AVENUE DE LA CORSE | Tissu ouvert | 3 | 100 m |
| Marseille | | PLACE DU GENERAL FERRIE - 1 | BOULEVARD RABATAU DANIEL MATALON | BOULEVARD SCHLOESING | Tissu ouvert | 3 | 100 m |
| Marseille | | PLACE DU MAZEAU - 1 | PLACE DAVIEL | RUE MERY | Tissu ouvert | 4 | 30 m |
| Marseille | | PLACE EMMANUEL EYDOUX - 1 | CHEMIN DE LA PELOUQUE | CHEMIN DE LA PELOUQUE | Tissu ouvert | 4 | 30 m |
| Marseille | | PLACE EMMANUEL EYDOUX - 2 | CHEMIN DE LA PELOUQUE | RUE EMMANUEL EYDOUX | Tissu ouvert | 3 | 100 m |
| Marseille | | PLACE EMMANUEL EYDOUX - 3 | RUE EMMANUEL EYDOUX | CHEMIN DE LA PELOUQUE | Tissu ouvert | 4 | 30 m |
| Marseille | | PLACE ESTRANGIN PASTRE - 1 | RUE PARADIS | COURS PIERRE PUGET | rue en U | 2 | 250 m |
| Marseille | | PLACE GANTES - 1 | BOULEVARD DUNKERQUE | RUE MELCHIOR GUINOT | rue en U | 2 | 250 m |
| Marseille | | PLACE GARE DU SUD - 1 | BOULEVARD VINCENT DELPUECH | AVENUE JULES CANTINI | Tissu ouvert | 3 | 100 m |
| Marseille | | PLACE GENERAL DE GAULLE - 1 | LA CANEBIERE | RUE PYTHEAS | Tissu ouvert | 4 | 30 m |
| Marseille | | PLACE GENERAL FERRIE - 1 | BOULEVARD RABATAU DANIEL MATALON | BOULEVARD SCHLOESING | Tissu ouvert | 3 | 100 m |
| Marseille | | PLACE HENRI DUNANT - 1 | RUE ESPERANDIEU | RUE ESPERANDIEU | Tissu ouvert | 3 | 100 m |
| Marseille | | PLACE JEAN JAURES - 1 | RUE DES 3 MAGES | BOULEVARD CHAVE | Tissu ouvert | 3 | 100 m |
| Marseille | | PLACE JOSEPHINE ROUSSEL - 1 | RUE DESAIX | AVENUE ROGER SALENGRO | rue en U | 2 | 250 m |
| Marseille | | PLACE JULES GUESDE - 1 | RUE D'AIX | AVENUE CAMILLE PELLETAN | Tissu ouvert | 3 | 100 m |
| Marseille | | PLACE LEVERRIER - 1 | PLACE LEVERRIER | PLACE LEVERRIER | Tissu ouvert | 3 | 100 m |
| Marseille | | PLACE LOUIS BONNEFON - 1 | AVENUE CLOT BEY | BOULEVARD DU SABLIER | Tissu ouvert | 3 | 100 m |
| Marseille | | PLACE MARCEAU - 1 | BOULEVARD DE PARIS | AVENUE DU GENERAL LECLERC | Tissu ouvert | 3 | 100 m |
| Marseille | | PLACE NOTRE DAME DU MONT - 1 | RUE 3 FRERES BARTHELEMY | RUE FONTANGE | Tissu ouvert | 4 | 30 m |
| Marseille | | PLACE PIERRE BROSSOLETTE - 1 | BOULEVARD DU MARECHAL JUIN | AVENUE DES CHARTREUX | rue en U | 2 | 250 m |

| Commune | Numero | Nom du tronçon | Origine | Fin | Tissu | Catégorie | Largeur secteur affectée |
|-----------|--------|--|--|--|--------------|-----------|--------------------------|
| Marseille | | PLACE SADI CARNOT - 1 | RUE DE LA REPUBLIQUE | RUE COLBERT | Tissu ouvert | 3 | 100 m |
| Marseille | | PLACE SAINT TRONC - 1 | RUE PIERRE DOIZE | RUE PIERRE DOIZE | Tissu ouvert | 3 | 100 m |
| Marseille | | PLACE SEBASTOPOL - 1 | RUE MONTE CRISTO | RUE GRANOUX | Tissu ouvert | 4 | 30 m |
| Marseille | | PLACE VICTOR HUGO - 1 | BOULEVARD GUSTAVE DESPLACES | TUNNEL SAINT-CHARLES | Tissu ouvert | 4 | 30 m |
| Marseille | | PRADO CARENAGE VSN - 1 | QUAI RIVE-NEUVE | QUAI RIVE-NEUVE | Tissu ouvert | 3 | 100 m |
| Marseille | | PROM DU GRAND LARGE - 1 | BOULEVARD AMPHITRITE | BOULEVARD DES PLATANES | rue en U | 2 | 250 m |
| Marseille | | PROM GEORGES POMPIDOU - 1 | AVENUE DU PRADO | COR DU PRESIDENT JOHN F KENNEDY | Tissu ouvert | 3 | 100 m |
| Marseille | | QUAI ARENC - 1 | BOULEVARD DES BASSINS DE RADOUB | RUE DE CHANTERAC | Tissu ouvert | 3 | 100 m |
| Marseille | | QUAI DE LA JOUETTE - 1 | RUE MARCHETTI | BOULEVARD DES DAMES | Tissu ouvert | 3 | 100 m |
| Marseille | | QUAI DE LA JOUETTE - 2 | BOULEVARD DU LITTORAL | RUE MARCHETTI | Tissu ouvert | 4 | 30 m |
| Marseille | | QUAI DE LA TOURETTE - 1 | AVENUE VAUDOYER | QUAI DU PORT | Tissu ouvert | 4 | 30 m |
| Marseille | | QUAI DU LAZARET - 1 | QUAI DE LA JOUETTE - 1 | RUE DE CHANTERAC | Tissu ouvert | 3 | 100 m |
| Marseille | | QUAI DU PORT - 1 | AVENUE VAUDOYER | RUE DE LA FRATERNITE | Tissu ouvert | 3 | 100 m |
| Marseille | | QUAI RIVE-NEUVE - 1 | BOULEVARD CHARLES LIVON | QUAI RIVE-NEUVE | Tissu ouvert | 3 | 100 m |
| Marseille | | QUAI RIVE-NEUVE - 2 | BRE SORTIE VX PORT | RUE PYTHEAS | Tissu ouvert | 3 | 100 m |
| Marseille | | RAMPE SAINT-AURICE - 1 | BOULEVARD CHARLES LIVON | AVENUE DE LA CORSE | Tissu ouvert | 3 | 100 m |
| Marseille | | ROND POINT AVENUE DES PEINTRES ROUX - 1 | ROUTE DES 3 LUCS A LA VALENTINE | AVENUE DES PEINTRES ROUX | Tissu ouvert | 3 | 100 m |
| Marseille | | RONDPOINT IERE ARMEE FRANCAISE RHIN DANUBE - 1 | BOULEVARD HENRI BARNIER | BOULEVARD HENRI BARNIER | Tissu ouvert | 3 | 100 m |
| Marseille | | RONDPOINT ALAIN SAVARY - 1 | AVENUE HAMBURG | AVENUE HAMBURG | Tissu ouvert | 3 | 100 m |
| Marseille | | RONDPOINT ALLEE VAUDRANS - 1 | ROUTE DES 3 LUCS A LA VALENTINE | ROUTE DES 3 LUCS A LA VALENTINE | Tissu ouvert | 3 | 100 m |
| Marseille | | RONDPOINT ANTHOINE - 1 | RUE ANTHOINE | RUE ANTHOINE | Tissu ouvert | 3 | 100 m |
| Marseille | | RONDPOINT ANTOINE SARTORIO - 1 | AVENUE DES MALLONNIERS | AVENUE DES MALLONNIERS | Tissu ouvert | 3 | 100 m |
| Marseille | | RONDPOINT ARMEE AFRIQUE - 1 | AVENUE FLORIAN | AVENUE FLORIAN | Tissu ouvert | 4 | 30 m |
| Marseille | | RONDPOINT ARMEE AFRIQUE - 2 | AVENUE DESIRE BIANCO | BOULEVARD MIREILLE LAUZE | Tissu ouvert | 3 | 100 m |
| Marseille | | RONDPOINT BD BAILLE - 1 | BOULEVARD BAILLE | BOULEVARD BAILLE | Tissu ouvert | 3 | 100 m |
| Marseille | | RONDPOINT BOSPHORE - 1 | CHEMIN DU VALLON DES TUVES | CHEMIN DE SAINT-ANTOINE A SAINT-JOSEPH | Tissu ouvert | 3 | 100 m |
| Marseille | | RONDPOINT CH BOURELY - 1 | BOULEVARD PIERRE DRAMARD | BOULEVARD PIERRE DRAMARD | Tissu ouvert | 3 | 100 m |
| Marseille | | RONDPOINT CHARLES HUMEL - 1 | TRAVERSE DE LA SERVIANE | AVENUE DES PEINTRES ROUX | Tissu ouvert | 3 | 100 m |
| Marseille | | RONDPOINT CHE PELOUQUE - 1 | RUE ALBERT COHEN | RUE ALBERT COHEN | Tissu ouvert | 4 | 30 m |
| Marseille | | RONDPOINT COLONEL PIOLLE F - 1 | AVENUE FRANCOIS CHARDIGNY | AVENUE FRANCOIS CHARDIGNY | Tissu ouvert | 3 | 100 m |
| Marseille | | RONDPOINT CONDORCET - 1 | RUE RABELAIS | RUE CONDORCET | Tissu ouvert | 3 | 100 m |
| Marseille | | RONDPOINT CROIX ROUGE - 1 | AVENUE DE LA CROIX ROUGE | AVENUE DE LA CROIX ROUGE | Tissu ouvert | 3 | 100 m |
| Marseille | | RONDPOINT DE FORESTA - 1 | AVENUE MILLIE MATHYS | AVENUE MILLIE MATHYS | Tissu ouvert | 3 | 100 m |
| Marseille | | RONDPOINT DE LA FONTAINE FRAICHE - 1 | AVENUE FERNAND SARDOU | AVENUE FERNAND SARDOU | Tissu ouvert | 3 | 100 m |
| Marseille | | RONDPOINT DE LA GAYE - 1 | AVENUE VITON | BOULEVARD DE LA GAYE | Tissu ouvert | 3 | 100 m |
| Marseille | | RONDPOINT DE L'EUROPE MARCEL BRION - 1 | BOULEVARD VINCENT DELPUECH | RUE ARTHUR SCOTT | Tissu ouvert | 3 | 100 m |
| Marseille | | RONDPOINT DE MAZARGUES - 1 | BOULEVARD MICHELET | BOULEVARD MICHELET | Tissu ouvert | 3 | 100 m |
| Marseille | | RONDPOINT DELMONT - 1 | AVENUE RELLYS | AVENUE RELLYS | Tissu ouvert | 3 | 100 m |
| Marseille | | RONDPOINT DESERT - 1 | RUE SAINT-JEAN DU DESERT | RUE SAINT-JEAN DU DESERT | Tissu ouvert | 3 | 100 m |
| Marseille | | RONDPOINT DOCTEUR MARIA - 1 | AUTOROUTE DU LITTORAL A55 | BOULEVARD HENRI BARNIER | Tissu ouvert | 3 | 100 m |
| Marseille | | RONDPOINT D'ORCINO - 1 | RUE ALBERT COHEN | D4 | Tissu ouvert | 3 | 100 m |
| Marseille | | RONDPOINT DU PRADO - 1 | AVENUE DU PRADO | BOULEVARD RABATAU | Tissu ouvert | 3 | 100 m |
| Marseille | | RONDPOINT EMMANUEL EYDOUX - 1 | RUE RABELAIS | RUE RABELAIS | Tissu ouvert | 4 | 30 m |
| Marseille | | RONDPOINT FONTAINE DES TUILLES - 1 | CHEMIN DU LITTORAL | CHEMIN DU LITTORAL | Tissu ouvert | 3 | 100 m |
| Marseille | | RONDPOINT FOURCADE - 1 | RUE BRETELLE ROBERT JEAN | RUE BRETELLE ROBERT JEAN | Tissu ouvert | 3 | 100 m |
| Marseille | | RONDPOINT FRANCE-INDOCHINE - 1 | TRAVERSE MARTIN | TRAVERSE MARTIN | Tissu ouvert | 3 | 100 m |
| Marseille | | RONDPOINT FRANCIS CHAMANT - 1 | CHEMIN DU RUISSEAU MIRABEAU | CHEMIN DU RUISSEAU MIRABEAU | Tissu ouvert | 3 | 100 m |
| Marseille | | RONDPOINT GERARD TOULON - 1 | AVENUE DES PEINTRES ROUX | AVENUE DES PEINTRES ROUX | Tissu ouvert | 3 | 100 m |
| Marseille | | RONDPOINT HENRI FRENEY - 1 | AVENUE DE BONNEVEINE | AVENUE PIERRE MENDES FRANCE | Tissu ouvert | 2 | 250 m |
| Marseille | | RONDPOINT HENRI MARTINET - 1 | AVENUE DES PEINTRES ROUX | TRAVERSE DE LA MONTRE | Tissu ouvert | 3 | 100 m |
| Marseille | | RONDPOINT HOP MARGUERITE - 1 | AVENUE VITON | AVENUE VITON | Tissu ouvert | 3 | 100 m |
| Marseille | | RONDPOINT IBRAHIM ALI - 1 | CHEMIN DE SAINT-ANTOINE A SAINT-JOSEPH | CHEMIN DU VALLON DES TUVES | Tissu ouvert | 3 | 100 m |
| Marseille | | RONDPOINT JANE CASTINEL - 1 | RUE CHARLES KADDOUZ | RUE CHARLES KADDOUZ | Tissu ouvert | 4 | 30 m |
| Marseille | | RONDPOINT JEAN MONDET - 1 | AVENUE DE SAINT-MENET | AVENUE DE SAINT-MENET | Tissu ouvert | 4 | 30 m |
| Marseille | | RONDPOINT JEAN MONNET - 1 | RUE ALBERT EINSTEIN | RUE ALBERT EINSTEIN | Tissu ouvert | 3 | 100 m |
| Marseille | | RONDPOINT JEANNE D'ARC - 1 | BOULEVARD JEANNE D'ARC | BOULEVARD JEANNE D'ARC | Tissu ouvert | 4 | 30 m |
| Marseille | | RONDPOINT LAVOISIER - 1 | AVENUE DU MARCHÉ NATIONAL | BOULEVARD LAVOISIER | Tissu ouvert | 3 | 100 m |
| Marseille | | RONDPOINT LUCIEN MURATORE - 1 | TRAVERSE PARANGON | AVENUE DU CORAIL | Tissu ouvert | 3 | 100 m |
| Marseille | | RONDPOINT MARCEL PROVENCE - 1 | CHEMIN DU LITTORAL | CHEMIN DU LITTORAL | Tissu ouvert | 3 | 100 m |
| Marseille | | RONDPOINT MARIE LOUISE - 1 | TRAVERSE MARIE LOUISE | TRAVERSE MARIE LOUISE | Tissu ouvert | 3 | 100 m |
| Marseille | | RONDPOINT MARIE MAURONT - 1 | AVENUE DE LA ROSE | AVENUE DE LA ROSE | Tissu ouvert | 3 | 100 m |
| Marseille | | RONDPOINT MAURIAC - 1 | CHEMIN DU VALLON DE TOULOUSE | RUE FRANCOIS MAURIAC | Tissu ouvert | 4 | 30 m |
| Marseille | | RONDPOINT MIREILLE LAUZE - 1 | AVENUE JEAN LOMBARD | AVENUE JEAN LOMBARD | Tissu ouvert | 3 | 100 m |
| Marseille | | RONDPOINT MONJARDE - 1 | RUE EMMANUEL EYDOUX | RUE EMMANUEL EYDOUX | Tissu ouvert | 4 | 30 m |
| Marseille | | RONDPOINT MORETTI - 1 | BOULEVARD CHARLES MORETTI | BOULEVARD CHARLES MORETTI | Tissu ouvert | 3 | 100 m |
| Marseille | | RONDPOINT MORETTI - 2 | BOULEVARD CHARLES MORETTI | BOULEVARD CHARLES MORETTI | Tissu ouvert | 4 | 30 m |
| Marseille | | RONDPOINT P DRAMARD - 1 | BOULEVARD PIERRE DRAMARD | BOULEVARD PIERRE DRAMARD | Tissu ouvert | 3 | 100 m |
| Marseille | | RONDPOINT PERE WRESINKI - 1 | AVENUE ESCADRILLE NORMANDIE NIEMEN | AVENUE ESCADRILLE NORMANDIE NIEMEN | Tissu ouvert | 3 | 100 m |
| Marseille | | RONDPOINT PIERRE GOINARD - 1 | CHEMIN DU ROI D'ESPAGNE | CHEMIN DU ROI D'ESPAGNE | Tissu ouvert | 3 | 100 m |
| Marseille | | RONDPOINT PIERRE GUERRE - 1 | AVENUE DE HAMBURG | AVENUE DE HAMBURG | Tissu ouvert | 3 | 100 m |
| Marseille | | RONDPOINT PLAGES - 1 | PROM GEORGES POMPIDOU | AVENUE DU PRADO | Tissu ouvert | 3 | 100 m |
| Marseille | | RONDPOINT PROFESSEUR LOUIS PIERREIN - 1 | ROUTE LEON LACHAMP | ROUTE LEON LACHAMP | Tissu ouvert | 4 | 30 m |
| Marseille | | RONDPOINT ROBERT BOUVIER - 1 | CHEMIN DE LA COLLINE SAINT-JOSEPH | CHEMIN DE LA COLLINE SAINT-JOSEPH | Tissu ouvert | 3 | 100 m |
| Marseille | | RONDPOINT RTE DES CAMOINS - 1 | ROUTE DES CAMOINS | RUE DE L'AUDIENCE | Tissu ouvert | 3 | 100 m |
| Marseille | | RONDPOINT RUE ALBERT EINSTEIN - 1 | CHEMIN NOTRE DAME DE LA CONSOLATION | RUE ALBERT EINSTEIN | Tissu ouvert | 3 | 100 m |
| Marseille | | RONDPOINT ST MENET - 1 | ROUTE DE LA VALENTINE | ROUTE DE LA VALENTINE | Tissu ouvert | 3 | 100 m |
| Marseille | | RONDPOINT ST PIERRE - 1 | RUE SAINT-PIERRE | RUE SAINT-PIERRE | Tissu ouvert | 3 | 100 m |
| Marseille | | RONDPOINT ST-JEROME/PEYPI - 1 | CHEMIN DU MERLAN A LA ROSE | RUE DE BERTHE SYLVA | Tissu ouvert | 3 | 100 m |
| Marseille | | RONDPOINT TCHORLOU - 1 | AVENUE DES PEINTRES ROUX | AVENUE FRANCOIS CHARDIGNY | Tissu ouvert | 3 | 100 m |
| Marseille | | RONDPOINT VAC HOTEL - 1 | AVENUE DE SAINT-MENET | AVENUE DE SAINT-MENET | Tissu ouvert | 4 | 30 m |
| Marseille | | ROUTE DE LA GAVOTTE - 1 | RONDPOINT IERE ARMEE FRANCAISE | AVENUE DE SAINT-ANTOINE | Tissu ouvert | 3 | 100 m |
| Marseille | | ROUTE D'ENCO DE BOTTE - 2 | AVENUE DES 3 LUCS | TRAVERSE DU GRAND VALLA | Tissu ouvert | 3 | 100 m |
| Marseille | | ROUTE DES 3 LUCS A LA VALENTINE - 1 | RONDPOINT MONIQUE GALLICIAN | ALLEE DES VAUDRANS | Tissu ouvert | 4 | 30 m |
| Marseille | | ROUTE DES 3 LUCS A LA VALENTINE - 2 | AVENUE CESAR BOY | AVENUE DES PEINTRES ROUX | Tissu ouvert | 4 | 30 m |
| Marseille | | ROUTE DES 3 LUCS A LA VALENTINE - 3 | RONDPOINT GERARD TOULON | ROUTE DES 3 LUCS A LA VALENTINE | Tissu ouvert | 3 | 100 m |
| Marseille | | ROUTE DES 3 LUCS A LA VALENTINE - 4 | RONDPOINT ALLEE VAUDRANS | AVENUE DES PEINTRES ROUX | Tissu ouvert | 4 | 30 m |
| Marseille | | ROUTE DES 4 SAISONS AUX CAMOINS - 1 | ROUTE DE LA TREILLE | PLACE DU MONUMENT ORT CAMOINS | Tissu ouvert | 3 | 100 m |
| Marseille | | ROUTE DES 4 SAISONS AUX CAMOINS - 2 | ROUTE DES CAMOINS | ROUTE DE LA TREILLE | Tissu ouvert | 4 | 30 m |

| Commune | Numero | Nom du tronçon | Origine | Fin | Tissu | Categorie | Largeur secteur affectée |
|-----------|--------|--------------------------------|-------------------------------------|-----------------------------------|--------------|-----------|--------------------------|
| Marseille | | RUE 3 FRERES BARTHELEMY - 1 | RUE SAINT-PIERRE | PLACE NOTRE DAME DU MONT | rue en U | 3 | 100 m |
| Marseille | | RUE ABBE FERAUD - 1 | RUE ANTOINE MAILLE | AVENUE DE CORINTHE | rue en U | 3 | 100 m |
| Marseille | | RUE ADOLPHE THIERS - 1 | RUE CURIOL | LA CANEBIERE | rue en U | 3 | 100 m |
| Marseille | | RUE ALBE - 1 | AVENUE DE MONTOLIVET | RUE DES LINOIS | Tissu ouvert | 4 | 30 m |
| Marseille | | RUE ALBERT COHEN - 1 | AVENUE ANDRE ROUSSIN | CHEMIN DE LA PELOUQUE | Tissu ouvert | 4 | 30 m |
| Marseille | | RUE ALBERT EINSTEIN - 1 | CHEMIN NOTRE DAME DE LA CONSOLATION | AVENUE FRANCOIS MIGNET | Tissu ouvert | 3 | 100 m |
| Marseille | | RUE ALBERT EINSTEIN - 2 | CHEMIN NOTRE DAME DE LA CONSOLATION | AVENUE FRANCOIS MIGNET | Tissu ouvert | 3 | 100 m |
| Marseille | | RUE ALBERT EINSTEIN - 3 | RONDPOINT JEAN MONNET | BOULEVARD BARA | Tissu ouvert | 3 | 100 m |
| Marseille | | RUE ALFRED CURTEL - 1 | AVENUE DE LA CAPELETTE | AVENUE LAETITIA | Tissu ouvert | 4 | 30 m |
| Marseille | | RUE ALPHONSE DAUDET - 1 | BOULEVARD PERRIN | RUE SAINT-GEORGES | rue en U | 2 | 250 m |
| Marseille | | RUE ALPHONSE DAUDET - 2 | AVENUE COROT | BOULEVARD ALPHONSE MOUTTE | rue en U | 2 | 250 m |
| Marseille | | RUE ALPHONSE DAUDET - 3 | BOULEVARD ALPHONSE MOUTTE | BOULEVARD DE LA COOPERATION | Tissu ouvert | 3 | 100 m |
| Marseille | | RUE ALPHONSE DAUDET - 4 | RUE SAINT-GEORGES | AVENUE COROT | rue en U | 3 | 100 m |
| Marseille | | RUE AMEDEC PALMIERI - 1 | AVENUE ALEXANDRE FLEMING | RUE JEAN DUSSERT | Tissu ouvert | 4 | 30 m |
| Marseille | | RUE ANTHOINE - 1 | QUAI DE LA GARE MARITIME | RONDPOINT VICTOR SCHOELCHER | Tissu ouvert | 3 | 100 m |
| Marseille | | RUE ANTOINE RE - 1 | AVENUE DE TOULON | CHEMIN DE L'ARGILE | rue en U | 3 | 100 m |
| Marseille | | RUE ANTOINE ZATTARA - 1 | BOULEVARD CHARLES NEDELEC | TUNNEL SAINT-CHARLES | rue en U | 3 | 100 m |
| Marseille | | RUE ARMENY - 1 | RUE DE ROME | COURS PIERRE PUGET | rue en U | 3 | 100 m |
| Marseille | | RUE ARNAL - 1 | BOULEVARD DE PLOMBIERES | BOULEVARD DE LA REVOLUTION | Tissu ouvert | 4 | 30 m |
| Marseille | | RUE ARTHUR SCOTT - 1 | RONDPOINT DE L'EUROPE MARCEL BRION | CHEMIN DE L'ARGILE | Tissu ouvert | 4 | 30 m |
| Marseille | | RUE AUGUSTIN AUBERT - 1 | BOULEVARD GILLIBERT | BOULEVARD DE SAINTE-MARGUERITE | Tissu ouvert | 3 | 100 m |
| Marseille | | RUE AVIATEUR LE BRUX - 1 | BOULEVARD MICHELET | BOULEVARD GILLIBERT | Tissu ouvert | 3 | 100 m |
| Marseille | | RUE BASSE SAINTE-PHILOMENE - 1 | AVENUE DU PRADO | RUE DU ROUET | rue en U | 3 | 100 m |
| Marseille | | RUE BELLE DE MAI - 1 | RUE LOUBON | RUE DU 141EME RIA | rue en U | 3 | 100 m |
| Marseille | | RUE BELLE OMBRE - 1 | BOULEVARD PAUL CLAUDEL | BOULEVARD ROMAIN ROLLAND | Tissu ouvert | 4 | 30 m |
| Marseille | | RUE BENEDIT - 1 | PLACE LEVERRIER | 50 M AVANT R PAUTRIER | Tissu ouvert | 4 | 30 m |
| Marseille | | RUE BERNEX - 1 | BOULEVARD LONGCHAMP | RUE SAINT-SAVOURNIN | rue en U | 3 | 100 m |
| Marseille | | RUE BERTHELOT - 1 | PLACE LIEUTENANT ALBERT DURAND | IMP ROSETTE | Tissu ouvert | 4 | 30 m |
| Marseille | | RUE BLANCHE - 1 | AVENUE JULES CANTINI | RUE DU ROUET | rue en U | 2 | 250 m |
| Marseille | | RUE BREMOND - 1 | BOULEVARD VIDAL | BOULEVARD ALPHONSE MOUTTE | rue en U | 3 | 100 m |
| Marseille | | RUE BRETELLE ROBERT JEAN - 1 | AVENUE JEAN PAUL SARTRE | BOULEVARD BARRY | rue en U | 3 | 100 m |
| Marseille | | RUE BRETEUIL - 1 | RUE DOCTEUR ESCAT | RUE DU VALLON MONTEBELLO | Tissu ouvert | 4 | 30 m |
| Marseille | | RUE BRETEUIL - 2 | COURS HONORE D'ESTIENNE D'ORVES | RUE DOCTEUR ESCAT | rue en U | 2 | 250 m |
| Marseille | | RUE CAISSERIE - 1 | AVENUE SAINT-JEAN | RUE DE LA CATHEDRALE | rue en U | 2 | 250 m |
| Marseille | | RUE CAISSERIE - 2 | RUE DE LA PRISON | AVENUE SAINT-JEAN | Tissu ouvert | 4 | 30 m |
| Marseille | | RUE CAPITAINE DESSEMOND - 1 | RUE CHARRAS | COR DU PRESIDENT JOHN F KENNEDY | Tissu ouvert | 3 | 100 m |
| Marseille | | RUE CAPITAINE DESSEMOND - 2 | PLACE DU 4 SEPTEMBRE | RUE CHARRAS | Tissu ouvert | 4 | 30 m |
| Marseille | | RUE CAZEMAJOU - 2 | RUE D'ANTHOINE | CHEMIN DE LA MADRAGUE VILLE | Tissu ouvert | 3 | 100 m |
| Marseille | | RUE CENTRALE - 1 | BOULEVARD BARA | AVENUE DE CHATEAU GOMBERT | rue en U | 3 | 100 m |
| Marseille | | RUE CHARLES KADDOUZ - 1 | RUE MARIUS BRIATA | RONDPOINT JANE CASTINEL | Tissu ouvert | 4 | 30 m |
| Marseille | | RUE CHARLES KADDOUZ - 2 | AVENUE DE SAINT-JULIEN | RONDPOINT JANE CASTINEL | Tissu ouvert | 4 | 30 m |
| Marseille | | RUE CHARRAS - 1 | RUE CAPITAINE DESSEMOND | AVENUE DE LA CORSE | Tissu ouvert | 4 | 30 m |
| Marseille | | RUE CHARRAS - 2 | AVENUE DE LA CORSE | BOULEVARD CHARLES LIVON | rue en U | 3 | 100 m |
| Marseille | | RUE CHARRAS - 3 | PLACE SAINT-EUGENE | RUE CAPITAINE DESSEMOND | rue en U | 2 | 250 m |
| Marseille | | RUE CHAUVELIN - 1 | RUE SAINTE-CECILE | RUE MELCHION | rue en U | 3 | 100 m |
| Marseille | | RUE CLOVIS HUGUES - 1 | RUE GUIBAL | RUE BELLE DE MAI | rue en U | 3 | 100 m |
| Marseille | | RUE COLBERT - 1 | PLACE SADI CARNOT | COURS BELSUNCE | rue en U | 3 | 100 m |
| Marseille | | RUE CONCEPTION - 1 | BOULEVARD SAINT-BRUNO | BOULEVARD DU MARECHAL JUIN | rue en U | 2 | 250 m |
| Marseille | | RUE CONDORCET - 1 | AVENUE ANDRE ROUSSIN | TRAVERSE DE PRADEL | Tissu ouvert | 4 | 30 m |
| Marseille | | RUE CURIOL - 1 | PLACE JEAN JAURES | RUE ADOLPHE THIERS | rue en U | 3 | 100 m |
| Marseille | | RUE D'AIX - 1 | 58 R D'AIX | AVENUE CAMILLE PELLETAN | Tissu ouvert | 3 | 100 m |
| Marseille | | RUE D'AIX - 2 | 58 R D'AIX | COURS BELSUNCE | rue en U | 2 | 250 m |
| Marseille | | RUE D'ANTHOINE - 1 | RONDPOINT VICTOR SCHOELCHER | AVENUE ROGER SALENGRO | Tissu ouvert | 3 | 100 m |
| Marseille | | RUE D'AUBAGNE - 1 | RUE ESTELLE | RUE JEAN ROQUES | rue en U | 3 | 100 m |
| Marseille | | RUE DE BEAUSSET - 1 | QUAI DES BELGES | RUE REINE ELISABETH | rue en U | 2 | 250 m |
| Marseille | | RUE DE CHANTERAC - 1 | QUAI D'ARENCE | AVENUE ROGER SALENGRO | Tissu ouvert | 4 | 30 m |
| Marseille | | RUE DE CRIMEE - 1 | RUE HOCHÉ | RUE HONNORAT | rue en U | 3 | 100 m |
| Marseille | | RUE DE FORBIN - 1 | AVENUE CAMILLE PELLETAN | AVENUE ROBERT SCHUMAN | rue en U | 3 | 100 m |
| Marseille | | RUE DE FRIEDLAND - 1 | TRAVERSE RAYNOUARD | BOULEVARD BAILLE | Tissu ouvert | 3 | 100 m |
| Marseille | | RUE DE LA BIBLIOTHEQUE - 1 | PLACE JEAN JAURES | RUE DES 3 MAGES | rue en U | 2 | 250 m |
| Marseille | | RUE DE LA BOISERAIE - 1 | AVENUE DE GARLABAN | AVENUE PIERRE CHEVALIER | Tissu ouvert | 4 | 30 m |
| Marseille | | RUE DE LA FRATERNITE - 1 | QUAI DU PORT | LA CANEBIERE | Tissu ouvert | 3 | 100 m |
| Marseille | | RUE DE LA GRANDE ARMEE - 1 | BOULEVARD DE LA LIBERTE | COURS JOSEPH THIERRY | rue en U | 3 | 100 m |
| Marseille | | RUE DE LA GUADELOUPE - 1 | RUE DU CAMBODGE | BOULEVARD YAUBAN | Tissu ouvert | 4 | 30 m |
| Marseille | | RUE DE LA MAURELLE - 1 | AVENUE DES OLIVES | RUE MARIUS BRIATA | Tissu ouvert | 4 | 30 m |
| Marseille | | RUE DE LA REPUBLIQUE - 1 | PLACE SADI CARNOT | RUE DE BEAUSSET | rue en U | 2 | 250 m |
| Marseille | | RUE DE LA REPUBLIQUE - 2 | AVENUE ROBERT SCHUMAN | PLACÉ SADI-CARNOT | rue en U | 3 | 100 m |
| Marseille | | RUE DE LA SARIETTE - 1 | AVENUE LOUIS MALOSSE | CHEMIN DES ANEMONES | rue en U | 3 | 100 m |
| Marseille | | RUE DE L'AIGUILLETTE - 1 | RUE CHARLES KADDOUZ | RES PARADOU-PY | Tissu ouvert | 4 | 30 m |
| Marseille | | RUE DE L'EVECHE - 1 | RUE DE LA REPUBLIQUE | PLACE DE LENCHE | rue en U | 2 | 250 m |
| Marseille | | RUE DE L'HORTICULTURE - 1 | TRAVERSE DE LA GAYE | CHEMIN DE LA COLLINE SAINT-JOSEPH | Tissu ouvert | 4 | 30 m |
| Marseille | | RUE DE LODI - 1 | BOULEVARD BAILLE | RUE DES BERGERS | rue en U | 3 | 100 m |
| Marseille | | RUE DE LYON - 1 | RUE ANDRÉ ALLAR | BOULEVARD LEDRU ROLLIN | Tissu ouvert | 3 | 100 m |
| Marseille | | RUE DE LYON - 2 | RUE ANDRÉ ALLAR | AVENUE ROGER SALENGRO | Tissu ouvert | 4 | 30 m |
| Marseille | | RUE DE PROVENCE - 1 | BOULEVARD GEORGES CLEMENCEAU | RUE MARX DORMOY | rue en U | 3 | 100 m |
| Marseille | | RUE DE ROME - 1 | RUE ARMENY | RUE VACON | rue en U | 2 | 250 m |
| Marseille | | RUE DE ROME - 2 | PLACE CASTELLANE | RUE ARMENY | rue en U | 3 | 100 m |
| Marseille | | RUE DE ROUBAIX - 1 | RUE ALPHONSE DAUDET | AVENUE DE LA ROSE | Tissu ouvert | 3 | 100 m |
| Marseille | | RUE DE RUFFI - 1 | RUE D'ANTHOINE | AVENUE CAMILLE PELLETAN | rue en U | 3 | 100 m |
| Marseille | | RUE D'ENDOUME - 1 | RUE PERLET | RUE PERLET | Tissu ouvert | 4 | 30 m |
| Marseille | | RUE D'ENDOUME - 2 | RUE DU COTEAU | RUE JOEL RECHER | Tissu ouvert | 4 | 30 m |
| Marseille | | RUE D'ENDOUME - 3 | RUE PERLET | RUE DU COTEAU | rue en U | 3 | 100 m |
| Marseille | | RUE D'ENDOUME - 4 | BOULEVARD TELLENE | RUE JOEL RECHER | rue en U | 3 | 100 m |
| Marseille | | RUE D'ENDOUME - 5 | BOULEVARD DE LA CORDERIE | BOULEVARD TELLENE | Tissu ouvert | 3 | 100 m |
| Marseille | | RUE D'ENDOUME - 6 | BOULEVARD MARIUS THOMAS | RUE PERLET | rue en U | 3 | 100 m |
| Marseille | | RUE D'ENDOUME - 7 | BOULEVARD MARIUS THOMAS | RUE PAPON | Tissu ouvert | 4 | 30 m |
| Marseille | | RUE D'ENDOUME - 8 | BOULEVARD DE LA CORDERIE | RUE NEUVE SAINTE-CATHERINE | Tissu ouvert | 4 | 30 m |
| Marseille | | RUE DES 3 MAGES - 1 | PLACE AUGUSTE ET FRANCOIS CARLI | PLACE JEAN JAURES | rue en U | 3 | 100 m |

| Commune | Numero | Nom du tronçon | Origine | Fin | Tissu | Categorie | Largeur secteur affectée |
|-----------|--------|-----------------------------------|-------------------------------------|-------------------------------------|--------------|-----------|--------------------------|
| Marseille | | RUE DES BELGES - 1 | QUAI RIVE NEUVE | LA CANEBIERE | Tissu ouvert | 3 | 100 m |
| Marseille | | RUE DES CATALANS - 1 | RUE PAPETY | BOULEVARD CHARLES LIVON | Tissu ouvert | 3 | 100 m |
| Marseille | | RUE DES ELECTRICIENS - 1 | AVENUE DE SAINT-JULIEN | RUE MONTAIGNE | Tissu ouvert | 4 | 30 m |
| Marseille | | RUE DES GERANIUMS - 1 | AVENUE DU MERLAN | AVENUE ESCADRILLE NORMANDIE NIEMEN | Tissu ouvert | 4 | 30 m |
| Marseille | | RUE DES LINOTS - 1 | BOULEVARD FERDINAND NEGRO | RUE ALBE | Tissu ouvert | 4 | 30 m |
| Marseille | | RUE DES VERTUS - 1 | BOULEVARD BAILLE | RUE SAINT-PIERRE | Tissu ouvert | 4 | 30 m |
| Marseille | | RUE DESIREE CLARY - 1 | RUE LANTHIER | BOULEVARD DE PARIS | Tissu ouvert | 4 | 30 m |
| Marseille | | RUE DESIREE CLARY - 2 | BOULEVARD DE PARIS | BOULEVARD DUNKEROUE | rue en U | 3 | 100 m |
| Marseille | | RUE DESIREE CLARY - 3 | RUE PEYSSONNEL | AVENUE ROGER SALENGRO | Tissu ouvert | 4 | 30 m |
| Marseille | | RUE DEVILLIERS - 1 | RUE MONTE CRISTO | RUE CHAPE | Tissu ouvert | 4 | 30 m |
| Marseille | | RUE DOCTEUR BERTRAND - 1 | AVENUE ANDRE ZENATTI | TRAVERSE PARANGON | Tissu ouvert | 4 | 30 m |
| Marseille | | RUE DOCTEUR ESCAT - 1 | AVENUE DU PRADO | RUE BRETEUIL | rue en U | 2 | 250 m |
| Marseille | | RUE DOCTEUR LEON PERRIN - 1 | BOULEVARD BUREL | AVENUE ALEXANDRE FLEMING | Tissu ouvert | 3 | 100 m |
| Marseille | | RUE DOCTEUR LEON PERRIN - 2 | RUE LOUBON | BOULEVARD BUREL | rue en U | 3 | 100 m |
| Marseille | | RUE DOCTEUR LEON PERRIN - 3 | AVENUE ALEXANDRE FLEMING | BOULEVARD BUREL | rue en U | 2 | 250 m |
| Marseille | | RUE D'ORANGE - 1 | RUE LOUIS MOURONVAL | PLACE BERNARD CADENAT | Tissu ouvert | 4 | 30 m |
| Marseille | | RUE D'ORANGE - 2 | RUE LOUBON | PLACE BERNARD CADENAT | rue en U | 3 | 100 m |
| Marseille | | RUE DU CAMAS - 1 | BOULEVARD JEANNE D'ARC | RUE SAINT-PIERRE | rue en U | 2 | 250 m |
| Marseille | | RUE DU CAMAS - 2 | PLACE DOCTEUR LEON IMBERT | RUE MONTE CRISTO | rue en U | 3 | 100 m |
| Marseille | | RUE DU CAMBODGE - 1 | RUE DE LA GUADELOUPE | RUE DU VALLON MONTEBELLO | Tissu ouvert | 4 | 30 m |
| Marseille | | RUE DU CARGO RHIN FIDELITY - 3 | BOULEVARD DES BASSINS DE RADOUB | BRETELLE A55 | Tissu ouvert | 3 | 100 m |
| Marseille | | RUE DU COMMANDANT DE SURIAN - 1 | COURS PIERRE PUGET | BOULEVARD DE LA CORDERIE | rue en U | 3 | 100 m |
| Marseille | | RUE DU COMMANDANT ROLLAND - 1 | PROM GEORGES POMPIDOU | BOULEVARD PERIER | Tissu ouvert | 4 | 30 m |
| Marseille | | RUE DU DOCTEUR CALVIN - 1 | BOULEVARD DES ALPES | CHEMIN DE LA PARETTE | Tissu ouvert | 4 | 30 m |
| Marseille | | RUE DU MARCHÉ - 1 | PLACE BOUGAINVILLE | AVENUE ROGER SALENGRO | Tissu ouvert | 4 | 30 m |
| Marseille | | RUE DU MONASTÈRE - 1 | RUE CHARLES DE FOUCAULT | RUE FONDERE | rue en U | 3 | 100 m |
| Marseille | | RUE DU ROUET - 1 | RUE SAINTE-FAMILLE | RUE LIANDIER | rue en U | 3 | 100 m |
| Marseille | | RUE DU ROUET - 2 | RUE SAINTE-FAMILLE | BOULEVARD RABATAU | Tissu ouvert | 4 | 30 m |
| Marseille | | RUE DU ROUET - 3 | RUE DE GENES | RUE JEAN ALCAZAR | rue en U | 3 | 100 m |
| Marseille | | RUE DU ROUET - 4 | RUE JEAN ALCAZAR | RUE LIANDIER | Tissu ouvert | 4 | 30 m |
| Marseille | | RUE DU VALLON MONTEBELLO - 1 | RUE BRETEUIL | RUE DU CAMBODGE | Tissu ouvert | 4 | 30 m |
| Marseille | | RUE EDMOND ROSTAND - 2 | BOULEVARD PAUL PEYTRAL | RUE FARGES | rue en U | 2 | 250 m |
| Marseille | | RUE ELZEARD ROUGIER - 1 | BOULEVARD GAVOTY | AVENUE DE MONTOLIVET | Tissu ouvert | 4 | 30 m |
| Marseille | | RUE EMILE ZOLA - 1 | BOULEVARD DE LA CONCORDE | RES LES MAGNOLIAS | Tissu ouvert | 3 | 100 m |
| Marseille | | RUE EMILE ZOLA - 2 | RUE LALI | BOULEVARD DE LA CONCORDE | rue en U | 3 | 100 m |
| Marseille | | RUE EMMANUEL EYDOUX - 1 | RUE RABELAIS | TRAVERSE DE LA MONJARDE | Tissu ouvert | 4 | 30 m |
| Marseille | | RUE EMMANUEL EYDOUX - 2 | TRAVERSE DE LA MONJARDE | RUE ALBERT COHEN | Tissu ouvert | 4 | 30 m |
| Marseille | | RUE ESPERANDIEU - 1 | BOULEVARD LONGCHAMP | BOULEVARD DE LA LIBERATION | rue en U | 3 | 100 m |
| Marseille | | RUE ESPERANDIEU - 2 | BOULEVARD CAMILLE FLAMMARION | BOULEVARD LONGCHAMP | rue en U | 3 | 100 m |
| Marseille | | RUE FAUCHIER - 1 | PLACE MARCEAU | RUE DE LA REPUBLIQUE | rue en U | 3 | 100 m |
| Marseille | | RUE FELIX PYAT - 1 | BOULEVARD NATIONAL | BOULEVARD DANIELLE CASANOVA | Tissu ouvert | 4 | 30 m |
| Marseille | | RUE FERNAND PAURIOL - 1 | RUE ABBE FERAUD | BOULEVARD BAILLE | rue en U | 3 | 100 m |
| Marseille | | RUE FERRARI - 1 | RUE LOUIS ASTRUC | PLACE JEAN JAURES | rue en U | 3 | 100 m |
| Marseille | | RUE FONDERE - 1 | AVENUE MARECHAL FOCH | BOULEVARD FRANCOISE DUPARC | rue en U | 3 | 100 m |
| Marseille | | RUE FONTANGE - 1 | PLACE NOTRE DAME DU MONT | RUE SAINT-MICHEL | rue en U | 3 | 100 m |
| Marseille | | RUE FORT NOTRE DAME - 1 | PLACE DE LA CORDERIE HENCY BERGASSE | QUAI RIVE-NEUVE | rue en U | 2 | 250 m |
| Marseille | | RUE FORTIN - 1 | RUE SAINT-PIERRE | CHEMIN DE SAINT-JEAN DU DESERT | Tissu ouvert | 4 | 30 m |
| Marseille | | RUE FORTUNE CHAILLAN - 1 | TRAVERSE DU VIADUC | CHEMIN DE L'HERMITAGE | Tissu ouvert | 4 | 30 m |
| Marseille | | RUE FRANCOIS MAURIAC - 1 | CHEMIN DU VALLON DE TOULOUSE | BOULEVARD DE PONT DE VIVAUX | Tissu ouvert | 4 | 30 m |
| Marseille | | RUE FRANCOIS SCARAMELLI - 1 | RUE ELZEARD ROUGIER | AVENUE DE SAINT-BARNABE | Tissu ouvert | 4 | 30 m |
| Marseille | | RUE FREDERIC JOLIOT CURIE - 1 | RUE ENCICO FERMI | RUE ALBERT EINSTEIN | Tissu ouvert | 4 | 30 m |
| Marseille | | RUE FREDERIC JOLIOT CURIE - 2 | UNIV DE PROVENCE | RUE ENCICO FERMI | Tissu ouvert | 4 | 30 m |
| Marseille | | RUE FREDERIC JOLIOT CURIE - 3 | RUE FREDERIC JOLIOT CURIE | RUE ENCICO FERMI | Tissu ouvert | 4 | 30 m |
| Marseille | | RUE FREDERIC OZANAM - 1 | RUE ANTOINE ZATTARA | RUE JULES FERRY | rue en U | 3 | 100 m |
| Marseille | | RUE GASTON DE FLOTTE - 1 | AVENUE DE LA FOURRAGERE | RUE DE LA BOISERAIE | Tissu ouvert | 4 | 30 m |
| Marseille | | RUE GEORGE - 1 | BOULEVARD CHAVE | PLACE SEBASTOPOL | rue en U | 3 | 100 m |
| Marseille | | RUE GOUDARD - 1 | RUE FERRARI | BOULEVARD CHAVE | rue en U | 3 | 100 m |
| Marseille | | RUE GRANOUX - 1 | RUE ELEMIR BOURGES | PLACE SEBASTOPOL | rue en U | 3 | 100 m |
| Marseille | | RUE GUIBAL - 1 | RUE HONNORAT | RUE BENEDIT | Tissu ouvert | 4 | 30 m |
| Marseille | | RUE GUY DE COMBAUD ROQUEBRUNE - 1 | RUE SAUVEUR TOBELEM | AVENUE DE LA CORSE | rue en U | 3 | 100 m |
| Marseille | | RUE HENRI BARBUSSE - 1 | PLACE DE L'HOTEL DES POSTES | RUE DOCTEUR DENIS AVIERINOS | Tissu ouvert | 4 | 30 m |
| Marseille | | RUE HENRI REVOIL - 1 | RUE EMILE ZOLA | RUE ERNEST ROUVIER | rue en U | 3 | 100 m |
| Marseille | | RUE HOCHÉ - 1 | BOULEVARD NATIONAL | RUE JUNOT | rue en U | 2 | 250 m |
| Marseille | | RUE HONNORAT - 1 | BOULEVARD NATIONAL | RUE DE CRIMEE | Tissu ouvert | 3 | 100 m |
| Marseille | | RUE JACQUES HEBERT - 1 | RONDPOINT DE L'EUROPE MARCEL BRION | RUE MENPENTI | Tissu ouvert | 3 | 100 m |
| Marseille | | RUE JACQUES PICON - 1 | BOULEVARD MICHELET | AVENUE DE MAZARGUES | Tissu ouvert | 4 | 30 m |
| Marseille | | RUE JEAN CRISTOFOL - 1 | BOULEVARD DE STRASBOURG | RUE BELLE DE MAI | rue en U | 3 | 100 m |
| Marseille | | RUE JEAN DU DESERT - 1 | RUE SAINT-JEAN DU DESERT | AVENUE DES CAILLOLS | Tissu ouvert | 3 | 100 m |
| Marseille | | RUE JEAN DUSSERT - 1 | AVENUE DES CHUTES LAVIE | AVENUE DES CHARTREUX | Tissu ouvert | 4 | 30 m |
| Marseille | | RUE JEAN MARTIN - 1 | RUE SAINT-PIERRE | BOULEVARD CHAVE | Tissu ouvert | 4 | 30 m |
| Marseille | | RUE JEAN QUEILLAU - 1 | AVENUE DU MARCHÉ NATIONAL | CHEMIN SAINT-JOSEPH A SAINTE-MARTHE | Tissu ouvert | 4 | 30 m |
| Marseille | | RUE JEAN QUEILLAU - 2 | RONDPOINT PIERRE PARAF | AVENUE DU MARCHÉ NATIONAL | Tissu ouvert | 3 | 100 m |
| Marseille | | RUE JEAN RAMEAU - 1 | AVENUE DE SAINT-JULIEN | BOULEVARD LOUIS MAZAUDIER | Tissu ouvert | 4 | 30 m |
| Marseille | | RUE JEANNE DE CHANTAL - 1 | RUE DU MONASTÈRE | BOULEVARD BLANCARDE | rue en U | 3 | 100 m |
| Marseille | | RUE JOBIN - 1 | PLACE BERNARD CADENAT | RUE BENEDIT | Tissu ouvert | 3 | 100 m |
| Marseille | | RUE JOSEPH PETRONIO - 1 | ANCIEN CHEMIN DE CASSIS | BOULEVARD BARTHELEMY | Tissu ouvert | 4 | 30 m |
| Marseille | | RUE JULES FERRY - 2 | RUE FREDERIC OZANAM | BOULEVARD CHARLES NEDELEC | rue en U | 3 | 100 m |
| Marseille | | RUE JUNOT - 1 | BOULEVARD NATIONAL | BOULEVARD DE STRASBOURG | Tissu ouvert | 4 | 30 m |
| Marseille | | RUE KLEBER - 1 | RUE JUNOT | PLACE DE STRASBOURG | Tissu ouvert | 4 | 30 m |
| Marseille | | RUE KLEBER - 2 | RUE HOCHÉ | RUE MATHIEU STILATTI | Tissu ouvert | 4 | 30 m |
| Marseille | | RUE LAFFERAGE - 1 | AVENUE DES POILLUS | CHEMIN DES AURENGUES | Tissu ouvert | 4 | 30 m |
| Marseille | | RUE LALI - 1 | RUE RAMIEL | RUE EMILE ZOLA | rue en U | 3 | 100 m |
| Marseille | | RUE LE CHATELIER - 2 | CHEMIN DE SAINT-LOUIS AU ROVE | AVENUE PAUL GAFFAREL | rue en U | 3 | 100 m |
| Marseille | | RUE LE PELLETIER - 1 | BOULEVARD ROGER CHIEUSSE | RUE RABELAIS | Tissu ouvert | 4 | 30 m |
| Marseille | | RUE LEON MEISSEREL - 1 | RUE MONTAIGNE | AVENUE DE SAINT-JULIEN | Tissu ouvert | 4 | 30 m |
| Marseille | | RUE LOUBON - 1 | RUE KLEBER PROLONGEE | IMP DELPECH | rue en U | 3 | 100 m |
| Marseille | | RUE LOUBON - 2 | IMP DELPECH | BOULEVARD DE LA REVOLUTION | Tissu ouvert | 4 | 30 m |
| Marseille | | RUE LOUBON - 3 | BOULEVARD DE LA REVOLUTION | RUE D'ORANGE | rue en U | 3 | 100 m |

| Commune | Numero | Nom du tronçon | Origine | Fin | Tissu | Catégorie | Largeur secteur affectée |
|-----------|--------|--------------------------------|-----------------------------------|--|--------------|-----------|--------------------------|
| Marseille | | RUE LOUIS REGE - 1 | AVENUE JULES CANTINI | RUE DU ROUET | Tissu ouvert | 3 | 100 m |
| Marseille | | RUE LYON - 1 | BOULEVARD DE MAGALLON | RUE COUGIT | Tissu ouvert | 4 | 30 m |
| Marseille | | RUE MADON - 1 | BOULEVARD JEANNE D'ARC | RUE SAINT-PIERRE | Tissu ouvert | 4 | 30 m |
| Marseille | | RUE MARIUS BRIATA - 1 | RUE CHARLES KADDOUZ | RUE DE LA MAURELLE | Tissu ouvert | 4 | 30 m |
| Marseille | | RUE MARX DORMOY - 1 | PLACE SEBASTOPOL | BOULEVARD DE LA LIBERATION | rue en U | 3 | 100 m |
| Marseille | | RUE MELCHIOR GUINOT - 1 | AVENUE ROGER SALENGRO | BOULEVARD DE PARIS | Tissu ouvert | 4 | 30 m |
| Marseille | | RUE MELCHIOR GUINOT - 2 | BOULEVARD DUNKERQUE | BOULEVARD DE PARIS | rue en U | 3 | 100 m |
| Marseille | | RUE MENPENTI - 1 | AVENUE DE TOULON | RUE JACQUES HEBERT | Tissu ouvert | 4 | 30 m |
| Marseille | | RUE MERY - 1 | PLACE SADI-CARNOT | PLACE 23 JANVIER 1943 | rue en U | 3 | 100 m |
| Marseille | | RUE MIGNARD - 1 | RONDPONT FERNAND PORTAL PELISSIER | RUE AVIATEUR LE BRIX | rue en U | 2 | 250 m |
| Marseille | | RUE MONTAIGNE - 1 | RUE LEON MEISSEREL | AVENUE DE SAINT-JULIEN | rue en U | 3 | 100 m |
| Marseille | | RUE MONTE CRISTO - 1 | PLACE SEBASTOPOL | RUE DU CAMAS | Tissu ouvert | 3 | 100 m |
| Marseille | | RUE MUSSO - 1 | AVENUE ANDRE ZENATTI | TRAVERSE POURRIERE | Tissu ouvert | 4 | 30 m |
| Marseille | | RUE NEGRESKO - 1 | AVENUE DE MAZARGUES | BOULEVARD MICHELET | Tissu ouvert | 4 | 30 m |
| Marseille | | RUE NEUVE-SAINTE-CATHERINE - 1 | RUE DE LA CROIX | QUAI RIVE-NEUVE | rue en U | 2 | 250 m |
| Marseille | | RUE NEUVE-SAINTE-CATHERINE - 2 | RUE D'ENDOUÏME | RUE FORT NOTRE DAME | rue en U | 3 | 100 m |
| Marseille | | RUE NICOLAS APPERT - 1 | CHEMIN DE CHATEAU GOMBERT | TRAVERSE CHARLES SUSINI | Tissu ouvert | 4 | 30 m |
| Marseille | | RUE NOTRE-DAME DES ANGES - 1 | LIMITE BEME ARRONDISSEMENT | RUE BRETEUIL | rue en U | 2 | 250 m |
| Marseille | | RUE ORQUES - 1 | BOULEVARD FRANCOISE DUPARC | PLACE SEBASTOPOL | rue en U | 3 | 100 m |
| Marseille | | RUE PALESTRO - 1 | RUE HONNORAT | RUE LEON GOZLAN | Tissu ouvert | 4 | 30 m |
| Marseille | | RUE PAPERE - 1 | RUE DU MARCHÉ DES CAPUCINS | LA CANEBIERE | rue en U | 2 | 250 m |
| Marseille | | RUE PARADIS - 1 | BOULEVARD PAUL PEYRAL | RUE DOCTEUR FIOILLE | rue en U | 2 | 250 m |
| Marseille | | RUE PARADIS - 2 | RUE DE MADAGASCAR | RUE DOCTEUR ESCAT | rue en U | 3 | 100 m |
| Marseille | | RUE PARADIS - 3 | RUE PIERRE DUPRE | RUE DE MADAGASCAR | rue en U | 2 | 250 m |
| Marseille | | RUE PARADIS - 4 | RUE DOCTEUR ESCAT | RUE FALQUE | rue en U | 2 | 250 m |
| Marseille | | RUE PARADIS - 5 | RUE DU DOCTEUR FOLLE | RUE FALQUE | rue en U | 3 | 100 m |
| Marseille | | RUE PARADIS - 6 | RUE PYTHEAS | COURS PIERRE PUGET | rue en U | 3 | 100 m |
| Marseille | | RUE PARADIS - 7 | AVENUE DU PRADO | RUE PIERRE DUPRE | rue en U | 3 | 100 m |
| Marseille | | RUE PAUL COXE - 1 | BOULEVARD SIMON BOLIVAR | RUE DES ARGILIERES | Tissu ouvert | 4 | 30 m |
| Marseille | | RUE PAUL LANGEVIN - 1 | CHEMIN DE CHATEAU GOMBERT | RONDPONT LAZARE ALBERGNE | Tissu ouvert | 4 | 30 m |
| Marseille | | RUE PEYSSONNEL - 1 | AVENUE CAMILLE PELLETAN | RUE D'ANTHOINE | rue en U | 3 | 100 m |
| Marseille | | RUE PEYSSONNEL - 2 | RUE D'ANTHOINE | RUE DESIREE CLARY | rue en U | 3 | 100 m |
| Marseille | | RUE PIERRE BERANGER - 1 | BOULEVARD DE LA COMTESSE | AVENUE DU 24 AVRIL 1915 | Tissu ouvert | 3 | 100 m |
| Marseille | | RUE PIERRE DOIZE - 1 | CHEMIN DES PRUD HOMMES | BOULEVARD DE SAINT-LOUP | Tissu ouvert | 3 | 100 m |
| Marseille | | RUE PIERRE DOIZE - 2 | BOULEVARD PAUL CLAUDEL | RUE HONORE BOUCHE | Tissu ouvert | 3 | 100 m |
| Marseille | | RUE PIERRE DOIZE - 3 | BOULEVARD MEISSEL | CHEMIN DE SAINTE-CROIX | Tissu ouvert | 3 | 100 m |
| Marseille | | RUE PIERRE GUYSS - 1 | AVENUE DU 24 AVRIL 1915 | PLACE PASTEUR | Tissu ouvert | 4 | 30 m |
| Marseille | | RUE PIERRE ROCHE - 1 | AVENUE DES CHARTREUX | RUE ALBE | Tissu ouvert | 4 | 30 m |
| Marseille | | RUE PONTEVES - 1 | BOULEVARD DE PARIS | BOULEVARD DUNKERQUE | Tissu ouvert | 4 | 30 m |
| Marseille | | RUE PYTHEAS - 1 | PLACE GENERAL DE GAULLE | RUE GLANDEVES | rue en U | 1 | 300 m |
| Marseille | | RUE PYTHEAS - 2 | PLACE GENERAL DE GAULLE | RUE PARADIS | Tissu ouvert | 3 | 100 m |
| Marseille | | RUE PYTHEAS - 3 | QUAI RIVE NEUVE | RUE GLANDEVES | Tissu ouvert | 3 | 100 m |
| Marseille | | RUE RABELAIS - 1 | RUE EMMANUEL EYDOUX | RUE JEAN-JACQUES VERNAZZA | Tissu ouvert | 4 | 30 m |
| Marseille | | RUE RABELAIS - 2 | TRAVERSE DE LA POSTE | RUE DU DOCTEUR ZAMENHOF | Tissu ouvert | 4 | 30 m |
| Marseille | | RUE RABELAIS - 3 | CHEMIN DE SAINT-HENCI | TRAVERSE DE LA POSTE | rue en U | 3 | 100 m |
| Marseille | | RUE RABELAIS - 4 | AVENUE ANDRE ROUSSIN | CHEMIN DE SAINT-HENCI | Tissu ouvert | 4 | 30 m |
| Marseille | | RUE RAPHAEL PONSON - 1 | AVENUE DE MAZARGUES | BOULEVARD PEBRE | Tissu ouvert | 4 | 30 m |
| Marseille | | RUE RAYMOND TEISSERE - 1 | BOULEVARD DE SAINTE-MARGUERITE | BOULEVARD RABATAU | Tissu ouvert | 4 | 30 m |
| Marseille | | RUE REINE ELISABETH - 1 | RUE DE BEAUSSET | RUE COUTELLERIE | Tissu ouvert | 4 | 30 m |
| Marseille | | RUE ROGER BRUN - 1 | AVENUE DE TOULON | RUE ABBE FERAUD | rue en U | 3 | 100 m |
| Marseille | | RUE ROGER MATHURIN - 1 | RUE SAINTE-BAUME | PLACE VALENTIN PIGNOL | Tissu ouvert | 4 | 30 m |
| Marseille | | RUE SAINTE - 1 | RUE PARADIS | RUE D'ENDOUÏME | rue en U | 3 | 100 m |
| Marseille | | RUE SAINTE - 2 | RUE D'ENDOUÏME | RPE SAINT-MAURICE | rue en U | 2 | 250 m |
| Marseille | | RUE SAINTE CECILE - 1 | RUE CAPITAINE GALINAT | RUE CHAUVELIN | rue en U | 2 | 250 m |
| Marseille | | RUE SAINTE-BARBE - 1 | PLACE JULES GUESDE | RUE COLBERT | rue en U | 2 | 250 m |
| Marseille | | RUE SAINTE-BAUME - 1 | BOULEVARD JEAN MOULIN | RUE ROGER MATHURIN | Tissu ouvert | 4 | 30 m |
| Marseille | | RUE SAINTE-CECILE - 1 | BOULEVARD JEAN MOULIN | RUE CAPITAINE GALINAT | rue en U | 3 | 100 m |
| Marseille | | RUE SAINT-ÉLOI - 1 | RUE JACQUES HEBERT | AVENUE DE TOULON | Tissu ouvert | 3 | 100 m |
| Marseille | | RUE SAINT-GEORGES - 1 | BOULEVARD DE NOAILLES | BOULEVARD PERRIN | Tissu ouvert | 4 | 30 m |
| Marseille | | RUE SAINT-JEAN DU DESERT - 1 | TRAVERSE DES FAIENCIERS | AVENUE DE LA FOURRAGERE | Tissu ouvert | 3 | 100 m |
| Marseille | | RUE SAINT-PIERRE - 2 | RUE DES VERTUS | RONDPONT ST PIERRE | Tissu ouvert | 3 | 100 m |
| Marseille | | RUE SAINT-PIERRE - 3 | PLACE JEAN JAURES | RUE DES VERTUS | rue en U | 3 | 100 m |
| Marseille | | RUE SAINT-PIERRE - 4 | CHEMIN DE LA PARETTE | CHEMIN DE L'ARMÉE D'AFRIQUE | Tissu ouvert | 3 | 100 m |
| Marseille | | RUE SAINT-SAVOURNIN - 1 | PLACE JEAN JAURES | BOULEVARD DE LA LIBERATION | rue en U | 3 | 100 m |
| Marseille | | RUE SAUVEUR TOBELEM - 1 | RUE DE CAZES | RUE D'ENDOUÏME | Tissu ouvert | 4 | 30 m |
| Marseille | | RUE TILSIT - 1 | RUE DE LODI | RUE 3 FRERES BARTHELEMY | rue en U | 3 | 100 m |
| Marseille | | RUE VILLENEUVE - 1 | BOULEVARD DE LA LIBERTE | BOULEVARD VOLTAIRE | rue en U | 3 | 100 m |
| Marseille | | SQUARE DE STALLINGRAD - 1 | RUE SAINT-BAZILE | COURS JOSEPH THIERRY | Tissu ouvert | 4 | 30 m |
| Marseille | | SQUARE SIDI BRAHIM - 1 | BOULEVARD SAKAKINI | RUE GEORGE | rue en U | 2 | 250 m |
| Marseille | | SQUARE STALLINGRAD - 1 | RUE SAINT BAZILE | ALLEE LEON GAMBETTA | Tissu ouvert | 4 | 30 m |
| Marseille | | TRAVERSE BERNABO - 1 | BOULEVARD BERNABO | CHEMIN DE LA MADRAGUE VILLE | Tissu ouvert | 3 | 100 m |
| Marseille | | TRAVERSE CHANTE PERDRIX - 1 | RUE PIERRE DOIZE | RUE DES 3 PONTS | Tissu ouvert | 4 | 30 m |
| Marseille | | TRAVERSE CHANTE PERDRIX - 2 | TRAVERSE DE LA VOLGA | RUE DES 3 PONTS | rue en U | 2 | 250 m |
| Marseille | | TRAVERSE CHARLES SUSINI - 1 | RUE NICOLAS APPERT | CHEMIN DE CHATEAU GOMBERT | Tissu ouvert | 4 | 30 m |
| Marseille | | TRAVERSE CHARLES SUSINI - 2 | RUE NICOLAS APPERT | RUE DES GERANIUMS | Tissu ouvert | 3 | 100 m |
| Marseille | | TRAVERSE DE LA GAYE - 1 | AVENUE VITON | CHEMIN JOSEPH AIGUIER | Tissu ouvert | 4 | 30 m |
| Marseille | | TRAVERSE DE LA GOUFFONNE - 1 | CHEMIN JOSEPH AIGUIER | RES VALMANTE | Tissu ouvert | 4 | 30 m |
| Marseille | | TRAVERSE DE LA MONTRE - 1 | ROUTE DE LA VALENTINE | RONDPONT HENRI MARTINET | Tissu ouvert | 4 | 30 m |
| Marseille | | TRAVERSE DE LA SERVIANE - 1 | RONDPONT CHARLES HUMEL | ROUTE DES 3 LUCS A LA VALENTINE | Tissu ouvert | 5 | 10 m |
| Marseille | | TRAVERSE DE LA TREVARESSE - 1 | BOULEVARD DE LA CHARBONNELLE | AVENUE D'HAITI | Tissu ouvert | 4 | 30 m |
| Marseille | | TRAVERSE DES BUTRIS - 1 | BOULEVARD DES LIBERATEURS | BOULEVARD DES BOUIRES | Tissu ouvert | 4 | 30 m |
| Marseille | | TRAVERSE DES CAILLOLS - 1 | BOULEVARD DES LIBERATEURS | BOULEVARD SAINTE-GERMAINE | Tissu ouvert | 3 | 100 m |
| Marseille | | TRAVERSE DES FAIENCIERS - 1 | RUE SAINT-JEAN DU DESERT | RES LA FLORIANE | Tissu ouvert | 3 | 100 m |
| Marseille | | TRAVERSE MAGNAN - 1 | RUE HENRI REVOIL | AVENUE DU MARECHAL DE LATTRE DE TASSIGNY | Tissu ouvert | 4 | 30 m |
| Marseille | | TRAVERSE MARDIROSSIAN - 1 | RUE DE LYON | CHEMIN DE LA MADRAGUE VILLE | Tissu ouvert | 3 | 100 m |
| Marseille | | TRAVERSE PARANGON - 1 | RONDPONT LUCIEN MURATORE | AVENUE BEAU PIN | Tissu ouvert | 4 | 30 m |
| Marseille | | TRAVERSE PARANGON - 2 | AVENUE BEAU PIN | BOULEVARD MIREILLE JOURDAN-BARRY | Tissu ouvert | 3 | 100 m |
| Marseille | | TRAVERSE PARANGON - 3 | RONDPONT LUCIEN MURATORE | TRAVERSE PARANGON | Tissu ouvert | 3 | 100 m |

| Commune | Numero | Nom du tronçon | Origine | Fin | Tissu | Catégorie | Largeur secteur affectée |
|-----------|--------|--|--|----------------------------------|--------------|-----------|--------------------------|
| Marseille | | TRAVERSE PARANGON - 4 | AVENUE DES GOMIERS | BOULEVARD MIREILLE JOURDAN-BARRY | Tissu ouvert | 4 | 30 m |
| Marseille | | TRAVERSE PRAT - 1 | AVENUE DE MONTREDON | AVENUE DU CORAIL | Tissu ouvert | 4 | 30 m |
| Marseille | | TRAVERSE RAYNOUARD - 1 | RUE ABBE FERAUD | AVENUE DE TOULON | rue en U | 3 | 100 m |
| Marseille | | TRAVERSE TIBOULEN - 1 | TRAVERSE DU CONGLU | RONDPOINT LUCIEN MURATORE | Tissu ouvert | 4 | 30 m |
| Marseille | | TRAVERSE TIBOULEN - 2 | AVENUE DE MONTREDON | TRAVERSE DU CONGLU | rue en U | 3 | 100 m |
| Marseille | | TUBE EST - 1 | AVENUE VAUDOYER | ENTREE TUBE EST | Tissu ouvert | 3 | 100 m |
| Marseille | | TUNNEL TUNNEL ST CHARLES / BD ATHENES - 1 | TUNNEL SAINT-CHARLES | A7 | rue en U | 2 | 250 m |
| Marseille | | U104 PROJET - 1 | LIAISON AVEC L2 | LIAISON AVEC FLEMING | Tissu ouvert | 3 | 100 m |
| Marseille | | U206 PROJET - 1 | CHEMIN DE SAINT-ANTOINE A SAINT-JOSEPH | AVENUE DE SAINT-ANTOINE | Tissu ouvert | 3 | 100 m |
| Marseille | | U240 PROJET - 1 | RUE ANSALDI | RD4D | Tissu ouvert | 3 | 100 m |
| Marseille | | U370 PROJET - 1 | CHEMIN DE CHATEAU GOMBERT | BOULEVARD BARA | Tissu ouvert | 3 | 100 m |
| Marseille | | U400 PROJET - 1 | RUE JEAN DU DESERT | LIAISON AVEC U452 | Tissu ouvert | 3 | 100 m |
| Marseille | | U410 PROJET - 1 | LIAISON AVEC U430 AVE FRANCAIS | LIAISON AVEC N8 BD ST MARCEL | Tissu ouvert | 3 | 100 m |
| Marseille | | U420 PROJET - 1 | BOULEVARD LEI ROURE | RUE AVIATEUR LE BRIX | Tissu ouvert | 3 | 100 m |
| Marseille | | U430 PROJET - 1 | CHEMIN LA VALBARELLE A SAINT-MARCEL | RUE PIERRE DOIZE | Tissu ouvert | 3 | 100 m |
| Marseille | | U430 PROJET - 2 | BOULEVARD MIREILLE LAUZE | BOULEVARD DE SAINT-LOUP | Tissu ouvert | 3 | 100 m |
| Marseille | | U450 PROJET - 1 | BOULEVARD BOUYALA D'ARNAUD | AVENUE DES CAILLOLS | Tissu ouvert | 3 | 100 m |
| Marseille | | VOIE D'ACCES AUTOROUTE DU LITTORAL A55 - 1 | A55 | CHEMIN DU LITTORAL | Tissu ouvert | 3 | 100 m |
| Marseille | | VOIE D'ACCES TUNNEL PRADO CARENAGE - 1 | TUNNEL PRADO | RUE ARTHUR SCOTT | rue en U | 3 | 100 m |
| Marseille | | VOIE EN PROJET - 1 | BOULEVARD DE L'HUVEAUNE | AVENUE DE LA CAPELETTE | Tissu ouvert | 3 | 100 m |
| Marseille | | VOIE LITTORAL - 1 | AUTOROUTE DU LITTORAL A55 | RONDPOINT ANTOINE SARTORIO | Tissu ouvert | 3 | 100 m |

| Commune | Numéro | Nom du tronçon | Origine | Fin | Tissu | Catégorie | Largeur secteur affectée |
|------------------------|--------|--|---------------------------------------|--------------------------------------|--------------|-----------|--------------------------|
| Martigues | A55 | A55 - 14 | A55 FIN BDR RN | LA MEDE OUEST | Tissu ouvert | 1 | 300 m |
| Martigues | D49 | D49 - 1 | RD5 | RD9 | Tissu ouvert | 3 | 100 m |
| Martigues | D49B | D49B - 1 | AVENUE DE CARRO | D49 | Tissu ouvert | 4 | 30 m |
| Martigues | D49B | D49B - 2 | RUE DES RAGUES | AVENUE DES VAUCLUSIENS | Tissu ouvert | 4 | 30 m |
| Martigues | D5 | AVENUE DU DOCTEUR FLEMING - 1 | BOULEVARD A. RIMBAUD | APRES FEUX | Tissu ouvert | 3 | 100 m |
| Martigues | D5 | AVENUE FRANCIS TURCAN - 1 | BOULEVARD ARTHUR RIMBAUD | ROUTE DE PORT DE BOUC | Tissu ouvert | 2 | 250 m |
| Martigues | D5 | BOULEVARD ARTHUR RIMBAUD - 1 | AVENUE DU DOCTEUR FLEURY | BOULEVARD DES MOULINS | Tissu ouvert | 2 | 250 m |
| Martigues | D5 | BOULEVARD EMILE ZOLA - 1 | AVENUE CH. DE GAULLE | ROUTE DE SAINT-PIERRE | Tissu ouvert | 3 | 100 m |
| Martigues | D5 | D5 - 10 | APRES FEUX | SORTIE AGGLO MARTIGUES | Tissu ouvert | 3 | 100 m |
| Martigues | D5 | D5 - 7 | ENTREE AGGLO MARTIGUES | RD49 | Tissu ouvert | 3 | 100 m |
| Martigues | D5 | D5 - 8 | SORTIE AGGLO MARTIGUES | LIMITE COMMUNE ST-MITRE-LES-REMPARTS | Tissu ouvert | 2 | 250 m |
| Martigues | D5 | D5 - 9 | SORTIE AGGLO MARTIGUES | LIMITE COMMUNE ST-MITRE-LES-REMPARTS | Tissu ouvert | 2 | 250 m |
| Martigues | D5 | ROUTE DE SAINT-PIERRE - 1 | BOULEVARD M. CACHIN | LIMITE D'AGGLOMERATION | Tissu ouvert | 4 | 30 m |
| Martigues | D5 | ROUTE D'ISTRES - 1 | LIMITE D'AGGLOMERATION | 100 M AV CH DE LA BARBOUSSADE | Tissu ouvert | 3 | 100 m |
| Martigues | D9 | AVENUE CALMETTE ET GUERIN - 1 | RONDPOINT DU CHAT NOIR | ROUTE DE SAINT-PIERRE | Tissu ouvert | 3 | 100 m |
| Martigues | D9 | D9 - 13 | RUE FREDERIC SALVAGE | RONDPOINT DU CHAT NOIR | Tissu ouvert | 3 | 100 m |
| Martigues | D9 | D9 - 14 | LIMITE COMMUNE SAUSSET-LES-PINS | RD49 | Tissu ouvert | 3 | 100 m |
| Martigues | D9 | D9 - 15 | LIMITATION 70 KMH | ENTREE AGGLO MARTIGUES | Tissu ouvert | 4 | 30 m |
| Martigues | D9 | D9 - 16 | RD49F (SUD) | ENTREE AGGLO MARTIGUES | Tissu ouvert | 3 | 100 m |
| Martigues | N568 | N568 - 12 | EB10 MARTIGUES | A55 FIN BDR RN | Tissu ouvert | 1 | 300 m |
| Martigues | | AVENUE DU CDT L'HERMINIER - 1 | CHEMIN DE PARADIS | RD PT DE L'HOTEL DE VILLE | Tissu ouvert | 4 | 30 m |
| Martigues | | AVENUE DU CDT L'HERMINIER - 2 | ROUTE DE PORT DE BOUC | CHEMIN DE PARADIS | Tissu ouvert | 3 | 100 m |
| Martigues | | AVENUE DU DOCTEUR FLEMING - 2 | 100 M APRES BD DU 14 JUILLET | 100 M AVANT BD H. FOURNIER | Tissu ouvert | 4 | 30 m |
| Martigues | | AVENUE DU DOCTEUR FLEMING - 3 | ALLEE DES LAVANDIERES | BOULEVARD ARTHUR RIMBAUD | Tissu ouvert | 4 | 30 m |
| Martigues | | AVENUE DU DOCTEUR FLEMING - 4 | 100 M AVANT BD H. FOURNIER | 100 M APRES BD H. FOURNIER | Tissu ouvert | 4 | 30 m |
| Martigues | | AVENUE DU DOCTEUR FLEMING - 5 | ALLEE DES LAVANDIERES | BOULEVARD HELENE FOURNIER | Tissu ouvert | 4 | 30 m |
| Martigues | | AVENUE DU DOCTEUR FLEMING - 6 | BOULEVARD DU 14 JUILLET | ALLEE ANTOINE LAVOISIER | Tissu ouvert | 4 | 30 m |
| Martigues | | AVENUE DU PRESIDENT KENNEDY - 1 | QUAI PAUL DOUMER | AVENUE DU CDT L'HERMINIER | Tissu ouvert | 3 | 100 m |
| Martigues | | AVENUE DU PRESIDENT SALVADORE ALLENDE - 1 | DEBUT LIMITATION 30 KMH | FIN LIMITATION 30 KMH | Tissu ouvert | 4 | 30 m |
| Martigues | | AVENUE FREDERIC MISTRAL - 3 | QUAI SAINTE-ANNE | ESP DES BELGES | Tissu ouvert | 4 | 30 m |
| Martigues | | AVENUE FREDERIC MISTRAL - 4 | AVENUE CHARLES DE GAULLE | QUAI SAINTE-ANNE | Tissu ouvert | 3 | 100 m |
| Martigues | | AVENUE LOUIS SAMMUT - 1 | ALLEE PIERRE DE COUBERTIN | RD PT DE L'HOTEL DE VILLE | Tissu ouvert | 4 | 30 m |
| Martigues | | BOULEVARD DES RAYETTES - 1 | AVENUE FRANCIS TURCAN | ROUTE DE SAINT-MACAIRE | Tissu ouvert | 3 | 100 m |
| Martigues | | BOULEVARD DU 14 JUILLET - 1 | PLACE DU COLONEL FABIEN | QUAI DES GIRONDINS | Tissu ouvert | 3 | 100 m |
| Martigues | | BOULEVARD DU PRESIDENT SALVADORE ALLENDE - 1 | BOULEVARD DU 14 JUILLET | DEBUT LIMITATION 30 KMH | Tissu ouvert | 3 | 100 m |
| Martigues | | BOULEVARD PAUL ELUARD - 1 | AVENUE FRANCIS TURCAN | AVENUE DU DOCTEUR FLEMING | Tissu ouvert | 4 | 30 m |
| Martigues | | BOULEVARD SALVADOR ALLENDE - 1 | PLACE DES AIRES | PLACE DU COLONEL FABIEN | Tissu ouvert | 3 | 100 m |
| Martigues | | CANAL BAUSSENGE PT - 1 | QUAI DES GIRONDINS | QUAI LUCIEN TOULMOND | Tissu ouvert | 3 | 100 m |
| Martigues | | CHEMIN DES FABRIQUES - 1 | CHEMIN DE SAINT-JEAN | CHEMIN DES FABRIQUES | Tissu ouvert | 4 | 30 m |
| Martigues | | COURS DU 4 SEPTEMBRE - 1 | ESP DES BELGES | BOULEVARD RICHAUD | Tissu ouvert | 4 | 30 m |
| Martigues | | ESP DES BELGES - 1 | RUE HOCHÉ | COURS DU 4 SEPTEMBRE | Tissu ouvert | 4 | 30 m |
| Martigues | | QUAI GENERAL LECLERC - 1 | AVENUE FREDERIC MISTRAL | RUE DE L'ETANG | Tissu ouvert | 3 | 100 m |
| Martigues | | QUAI KLEBER - 1 | QUAI GENERAL LECLERC | RUE DE LA REPUBLIQUE | Tissu ouvert | 3 | 100 m |
| Martigues | | QUAI MAURICE TESSE - 1 | QUAI PAUL DOUMER | RUE COLONEL FABIEN | Tissu ouvert | 3 | 100 m |
| Martigues | | QUAI PAUL DOUMER - 1 | QUAI DES GIRONDINS | AVENUE LOUIS SAMMUT | Tissu ouvert | 4 | 30 m |
| Martigues | | ROUTE ANC DE MARSEILLE - 1 | AVENUE CHARLES DE GAULLE | LIMITE D'AGGLOMERATION | Tissu ouvert | 3 | 100 m |
| Martigues | | ROUTE DE PORT DE BOUC - 1 | AVENUE DU GROUPE MANOUCHIAN | AVENUE DES ORMEAUX | Tissu ouvert | 4 | 30 m |
| Martigues | | ROUTE DE PORT DE BOUC - 2 | AVENUE DU CDT L'HERMINIER | AVENUE DES ORMEAUX | Tissu ouvert | 3 | 100 m |
| Mas-Blanc-des-Alpilles | D99 | D99 - 2 | LIMITE COMMUNE Saint-Rémy-de-Provence | LIMITE COMMUNE ST-ETIENNE-DU-GRES | Tissu ouvert | 3 | 100 m |
| Maussane-les-Alpilles | D17 | D17 - 8 | ENTREE MAUSSANE-LES-ALPILLES | SORTIE MAUSSANE-LES-ALPILLES | Tissu ouvert | 4 | 30 m |
| Meyrargues | A51 | A51 - 7 | Limite commune Venelles | Limite commune Peyrolles-en-Provence | Tissu ouvert | 2 | 250 m |
| Meyrargues | D556 | D556 - 1 | RD561 | LIMITE COMMUNE VENELLES | Tissu ouvert | 3 | 100 m |
| Meyrargues | D556 | D556 - 2 | LIMITE DEPARTEMENT VAUCLUSE | RD561 | Tissu ouvert | 2 | 250 m |
| Meyrargues | D561 | D561 - 7 | ENTREE AGGLO MEYRARGUES | RD96 | Tissu ouvert | 3 | 100 m |
| Meyrargues | D561 | D561 - 8 | LIMITE COMMUNE LE PUY-STE-REPARADE | ENTREE AGGLO MEYRARGUES | Tissu ouvert | 2 | 250 m |
| Meyrargues | D96 | D96 - 16 | A51 | ENTREE AGGLO MEYRARGUES | Tissu ouvert | 2 | 250 m |
| Meyrargues | D96 | D96 - 17 | RD561 | SORTIE AGGLO MEYRARGUES | Tissu ouvert | 4 | 30 m |
| Meyrargues | D96 | D96 - 18 | ENTREE AGGLO MEYRARGUES | RD561 | Tissu ouvert | 3 | 100 m |
| Meyreuil | A8 | A8 - 13 | Limite commune Chateaufort-le-Rouge | Limite commune Le Tholonet | Tissu ouvert | 1 | 300 m |
| Meyreuil | D6 | D6 - 14 | LIMITE COMMUNE GARDANNE | LIMITE COMMUNE FUVEAU | Tissu ouvert | 2 | 250 m |
| Meyreuil | D7N | D7N - 15 | LIMITE COMMUNE CHATEAUNEUF ROUGE | LIMITE COMMUNE LE THOLONET | Tissu ouvert | 3 | 100 m |
| Meyreuil | D96 | D96 - 19 | ENTREE LIEU-DIT LE CANET | RD7N | Tissu ouvert | 3 | 100 m |
| Meyreuil | D96 | D96 - 20 | DEMI-ECHANGEUR DE GARDANNE | ENTREE LIEU-DIT LE CANET | Tissu ouvert | 2 | 250 m |
| Mimet | D58 | D58 - 2 | RD8 | LIMITE COMMUNE GARDANNE | Tissu ouvert | 4 | 30 m |
| Mimet | D7 | D7 - 12 | RD8-RD46G | LIMITE COMMUNE ST-SAVOURNIN | Tissu ouvert | 3 | 100 m |
| Miramas | D10 | D10 - 13 | D69E | BOULEVARD ARISTIDE BRIAND | Tissu ouvert | 4 | 30 m |
| Miramas | D10 | D10 - 14 | BOULEVARD ARISTIDE BRIAND | AVENUE MARIUS CHALVE | Tissu ouvert | 3 | 100 m |
| Miramas | D10 | D10 - 15 | LIMITE COMMUNE SAINT-CHAMAS | D69E | Tissu ouvert | 3 | 100 m |
| Miramas | D16 | D16 - 3 | D10 | LIMITE COMMUNE ISTRES | Tissu ouvert | 3 | 100 m |
| Miramas | N1569 | N1569 - 4 | RD 5 | MIRAMAS | Tissu ouvert | 2 | 250 m |
| Miramas | N1569 | N1569 - 5 | RD 5 | MIRAMAS | Tissu ouvert | 3 | 100 m |
| Miramas | | AVENUE DES ANCIENS COMBATTANTS - 2 | BOULEVARD ARISTIDE BRIAND | BOULEVARD THEODORE AUBANEL | rue en U | 2 | 250 m |
| Miramas | | AVENUE GENERAL DE GAULLE - 1 | RUE SAUVAIRE | BOULEVARD ARISTIDE BRIAND | rue en U | 2 | 250 m |
| Miramas | | AVENUE GENERAL DE GAULLE - 2 | RUE JOURDAN | RUE SAUVAIRE | rue en U | 3 | 100 m |
| Miramas | | AVENUE MARIUS CHALVE - 1 | RUE LOUIS PASQUET | AVENUE AUGUSTE PONS | Tissu ouvert | 4 | 30 m |
| Miramas | | AVENUE MARIUS CHALVE - 2 | AVENUE JEAN MOULIN | AVENUE MARECHAL JUIN | Tissu ouvert | 3 | 100 m |
| Mollegès | D99 | D99 - 3 | LIMITE COMMUNE PLAN-D'ORGON | LIMITE COMMUNE EYGALIERES | Tissu ouvert | 3 | 100 m |
| Mollegès | D99 | D99 - 4 | LIMITE COMMUNE MOLLEGES (OUEST) | LIMITE COMMUNE MOLLEGES (EST) | Tissu ouvert | 4 | 30 m |
| Mollegès | D99 | D99 - 5 | LIMITE COMMUNE EYGALIERES (OUEST) | LIMITE COMMUNE EYGALIERES (EST) | Tissu ouvert | 3 | 100 m |
| Noves | A7 | A7 - 8 | Limite commune Cabannes | Avignon sud PK 199+427 | Tissu ouvert | 1 | 300 m |
| Noves | D28 | D28 - 6 | RD76 | LIMITATION 60 KM/H | Tissu ouvert | 2 | 250 m |
| Noves | D7N | D7N - 16 | LIMITE DEPT VAUCLUSE | LIMITE COMMUNE VERQUIERES | Tissu ouvert | 2 | 250 m |
| Orgon | A7 | A7 - 9 | Limite commune Sénas | Limite commune Plan-d'Orgon | Tissu ouvert | 1 | 300 m |
| Orgon | D26 | D26 - 1 | RD7N | SORTIE AGGLO ORGON | Tissu ouvert | 4 | 30 m |
| Orgon | D26 | D26 - 2 | SORTIE AGGLO ORGON | LIMITE COMMUNE PLAN-D'ORGON | Tissu ouvert | 3 | 100 m |
| Orgon | D7N | D7N - 17 | LIMITE COMMUNE PLAN D'ORGON | ENTREE AGGLO ORGON | Tissu ouvert | 3 | 100 m |
| Orgon | D7N | D7N - 18 | RD26 | LIMITE COMMUNE SENAS | Tissu ouvert | 3 | 100 m |
| Orgon | D7N | D7N - 19 | ENTREE AGGLO ORGON | RD26 | Tissu ouvert | 4 | 30 m |

| Commune | Numéro | Nom du tronçon | Origine | Fin | Tissu | Catégorie | Largeur secteur affectée |
|---------------------------|--------|---------------------------------|---|----------------------------------|--------------|-----------|--------------------------|
| Paradou | D17 | D17 - 10 | LIMITE COMMUNE FONTVIEILLE | ENTRÉE AGGLO PARADOU | Tissu ouvert | 3 | 100 m |
| Paradou | D17 | D17 - 9 | ENTRÉE AGGLO PARADOU | SORTIE AGGLO PARADOU | Tissu ouvert | 4 | 30 m |
| Pélissanne | A54 | A54 Est - 3 | Sens 1 : PK 72+400 ; Sens 2 : PK 48+420 | Limite commune Salon-de-Provence | Tissu ouvert | 1 | 300 m |
| Pélissanne | A7 | A7 - 10 | Limite commune Lançon-Provence | Limite commune Salon-de-Provence | Tissu ouvert | 1 | 300 m |
| Pélissanne | A7 | A7 - 11 | Limite commune Lançon-Provence | Limite commune Lançon-Provence | Tissu ouvert | 1 | 300 m |
| Pélissanne | D15 | D15 - 10 | LIMITE COMMUNE LANÇON-PROVENCE | RD572 | Tissu ouvert | 3 | 100 m |
| Pélissanne | D15 | D15 - 8 | LIMITE COMMUNE LA BARBEN | D22A | Tissu ouvert | 3 | 100 m |
| Pélissanne | D15 | D15 - 9 | D22A | LIMITE COMMUNE LA BARBEN | Tissu ouvert | 3 | 100 m |
| Pélissanne | D572 | D572 - 1 | ROUTE DE SAINT-CANNAT | LIMITE COMMUNE SALON-DE-PROVENCE | Tissu ouvert | 3 | 100 m |
| Peynier | D56C | D56C - 1 | RD6 | D57A | Tissu ouvert | 4 | 30 m |
| Peynier | D6 | D6 - 15 | LIMITE COMMUNE ROUSSET | LIMITE COMMUNE TRETS | Tissu ouvert | 2 | 250 m |
| Peypin | A52 | A52 - 14 | Limite commune La Boulladisse | Limite commune Belcodène | Tissu ouvert | 1 | 300 m |
| Peypin | A52 | A52 - 15 | Limite commune La Destrousse | Limite commune La Boulladisse | Tissu ouvert | 1 | 300 m |
| Peypin | D7 | D7 - 13 | ENTRÉE AGGLO CADOLIVE | SORTIE AGGLO CADOLIVE | Tissu ouvert | 4 | 30 m |
| Peypin | D7 | D7 - 14 | D908 | SORTIE AGGLO PEYPIN | Tissu ouvert | 4 | 30 m |
| Peypin | D7 | D7 - 15 | SORTIE AGGLO PEYPIN | LIMITE COMMUNE LA DESTROUSSE | Tissu ouvert | 3 | 100 m |
| Peypin | D8 | D8 - 4 | RD908 | LIMITE COMMUNE LA BOULLADISSE | Tissu ouvert | 3 | 100 m |
| Peypin | D8 | D8 - 5 | LIMITE COMMUNE LA BOULLADISSE | LIMITE COMMUNE LA DESTROUSSE | Tissu ouvert | 4 | 30 m |
| Peypin | D96 | D96 - 21 | LIMITE COMMUNE LA BOULLADISSE | LIMITE COMMUNE BELCODÈNE | Tissu ouvert | 3 | 100 m |
| Peyrrolles-en-Provence | A51 | A51 - 8 | Limite commune Meyrargues | Limite commune Jouques | Tissu ouvert | 2 | 250 m |
| Peyrrolles-en-Provence | D561 | D561 - 10 | RD96 | SORTIE PEYROLLES-EN-PROVENCE | Tissu ouvert | 4 | 30 m |
| Peyrrolles-en-Provence | D561 | D561 - 9 | SORTIE PEYROLLES-EN-PROVENCE | LIMITE COMMUNE JOUQUES | Tissu ouvert | 3 | 100 m |
| Peyrrolles-en-Provence | D96 | D96 - 22 | AVANT FELIX | APRES FELIX | Tissu ouvert | 3 | 100 m |
| Peyrrolles-en-Provence | D96 | D96 - 23 | SORTIE PEYROLLES-EN-PROVENCE | APRES FELIX | Tissu ouvert | 4 | 30 m |
| Peyrrolles-en-Provence | D96 | D96 - 24 | ENTRÉE PEYROLLES-EN-PROVENCE | AVANT FELIX | Tissu ouvert | 4 | 30 m |
| Peyrrolles-en-Provence | D96 | D96 - 25 | SORTIE AGGLO MEYRARGUES | ENTRÉE PEYROLLES-EN-PROVENCE | Tissu ouvert | 3 | 100 m |
| Peyrrolles-en-Provence | D96 | D96 - 26 | SORTIE PEYROLLES-EN-PROVENCE | LIMITE COMMUNE JOUQUES | Tissu ouvert | 3 | 100 m |
| Plan-de-Cuques | D44F | D44F - 2 | LIMITE COMMUNE ALLAUCH | LIMITE COMMUNE MARSEILLE | Tissu ouvert | 3 | 100 m |
| Plan-de-Cuques | D908 | AVENUE FREDERIC CHEVILLON - 1 | AVENUE PAUL SIRVENT | AVENUE GENERAL LECLERC | Tissu ouvert | 3 | 100 m |
| Plan-de-Cuques | D908 | AVENUE FREDERIC MISTRAL - 2 | AVENUE DU GENERAL LECLERC | LIMITE COMMUNE ALLAUCH | Tissu ouvert | 3 | 100 m |
| Plan-de-Cuques | D908 | AVENUE LOUIS ENJOLRAS - 1 | D908 | AVENUE DE LA LIBERATION | Tissu ouvert | 3 | 100 m |
| Plan-de-Cuques | D908 | D908 - 1 | AVENUE FREDERIC CHEVILLON | D44F | Tissu ouvert | 3 | 100 m |
| Plan-de-Cuques | | AVENUE PAUL SIRVENT - 1 | ENTRÉE AGGLO PLAN DE CUQUES | APRES RD908 | Tissu ouvert | 3 | 100 m |
| Plan-d'Orgon | A7 | A7 - 12 | Limite commune Orgon | Limite commune Cabannes | Tissu ouvert | 1 | 300 m |
| Plan-d'Orgon | D26 | D26 - 3 | LIMITE COMMUNE ORGON | RD99 | Tissu ouvert | 3 | 100 m |
| Plan-d'Orgon | D7N | D7N - 20 | ENTRÉE AGGLO PLAN D'ORGON | APRES RD99 | Tissu ouvert | 3 | 100 m |
| Plan-d'Orgon | D7N | D7N - 21 | LIMITE COMMUNE ORGON | LIMITATION 70 KM/H | Tissu ouvert | 3 | 100 m |
| Plan-d'Orgon | D7N | D7N - 22 | LIMITE COMMUNE ST ANDIOL | ENTRÉE AGGLO PLAN D'ORGON | Tissu ouvert | 2 | 250 m |
| Plan-d'Orgon | D7N | D7N - 23 | APRES RD99 | LIMITATION 70 KM/H | Tissu ouvert | 4 | 30 m |
| Plan-d'Orgon | D99 | D99 - 10 | RD7N | SORTIE AGGLO PLAN D'ORGON | Tissu ouvert | 4 | 30 m |
| Plan-d'Orgon | D99 | D99 - 6 | ROUTE D'AVIGNON | PLACE DE LA REPUBLIQUE | Tissu ouvert | 3 | 100 m |
| Plan-d'Orgon | D99 | D99 - 7 | ENTRÉE AGGLO PLAN D'ORGON | LIMITE DEPARTEMENT VAUCLUSE | Tissu ouvert | 3 | 100 m |
| Plan-d'Orgon | D99 | D99 - 8 | SORTIE AGGLO PLAN D'ORGON | LIMITE COMMUNE MOLLEGES | Tissu ouvert | 3 | 100 m |
| Plan-d'Orgon | D99 | D99 - 9 | ENTRÉE AGGLO PLAN D'ORGON | AVANT RD7N | Tissu ouvert | 4 | 30 m |
| Port-de-Bouc | D50 | D50 - 1 | LIMITATION 70 KM/H | FIN LIMITATION 70 KM/H | Tissu ouvert | 4 | 30 m |
| Port-de-Bouc | D50 | D50 - 2 | RN568 | SORTIE AGGLO PORT-DE-BOUC | Tissu ouvert | 4 | 30 m |
| Port-de-Bouc | D50 | D50 - 3 | SORTIE AGGLO PORT-DE-BOUC | LIMITATION 70 KM/H | Tissu ouvert | 3 | 100 m |
| Port-de-Bouc | N568 | N568 - 13 | LIMITE COMMUNE FOS-SUR-MER | CARREFOUR ST-GERVAIS | Tissu ouvert | 2 | 250 m |
| Port-de-Bouc | N568 | N568 - 14 | RD 50B PORT DE BOUC | EB10 MARTIGUES | Tissu ouvert | 1 | 300 m |
| Port-de-Bouc | | AVENUE DE LA PROVENCE - 1 | RUE JULIAN GRIMAU | CHEMIN DES TERMES | Tissu ouvert | 4 | 30 m |
| Port-de-Bouc | | AVENUE DU GROUPE MANOUCHIAN - 1 | RUE DE LA GAFETTE | AVENUE CLEMENT MILLE | Tissu ouvert | 4 | 30 m |
| Port-de-Bouc | | AVENUE MAURICE THOREZ - 1 | N568 | R DE TURENNE | Tissu ouvert | 4 | 30 m |
| Port-de-Bouc | | CHEMIN DES TERMES - 1 | AVENUE CLEMENT MILLE | CHEMIN DE SAINT-JEAN | Tissu ouvert | 4 | 30 m |
| Port-de-Bouc | | RUE JULIAN GRIMAU - 1 | AVENUE MAURICE THOREZ | AVENUE AUGUSTE MARIUS PEYRE | Tissu ouvert | 4 | 30 m |
| Port-Saint-Louis-du-Rhône | D268 | D268 - 5 | CARREFOUR DU MAT DE RICCA | LIMITE COMMUNE FOS-SUR-MER | Tissu ouvert | 3 | 100 m |
| Port-Saint-Louis-du-Rhône | D268 | D268 - 6 | LIMITE COMMUNE FOS-SUR-MER | LIMITE COMMUNE FOS-SUR-MER | Tissu ouvert | 3 | 100 m |
| Port-Saint-Louis-du-Rhône | D268 | D268 - 7 | D35 | ROUTE DU MAT DE RICCA | Tissu ouvert | 3 | 100 m |
| Puyoubier | D7N | D7N - 24 | LIMITE COMMUNE ROUSSET | LIMITE DEPT DU VAR | Tissu ouvert | 3 | 100 m |
| Rognac | A7 | A7 - 13 | BERRE | LIMITE COMMUNE VITROLLES | Tissu ouvert | 1 | 300 m |
| Rognac | A7 | A7 - 14 | Rognac PK 253+935 | Limite commune Velaux | Tissu ouvert | 1 | 300 m |
| Rognac | D113 | D113 - 11 | BOULEVARD JEAN JAURES | LIMITE COMMUNE VITROLLES | Tissu ouvert | 3 | 100 m |
| Rognac | D113 | D113 - 12 | LIMITE COMMUNE BERRE-L'ETANG | BOULEVARD JEAN JAURES | Tissu ouvert | 2 | 250 m |
| Rognac | D20 | D20 - 10 | LIMITE COMMUNE VITROLLES | ENTRÉE AGGLO ROGNAC | Tissu ouvert | 2 | 250 m |
| Rognac | D20 | D20 - 7 | ENTRÉE AGGLO ROGNAC | RD21 | Tissu ouvert | 3 | 100 m |
| Rognac | D20 | D20 - 8 | LIMITE COMMUNE VELAUX | SORTIE AGGLO ROGNAC | Tissu ouvert | 3 | 100 m |
| Rognac | D20 | D20 - 9 | RD21 | SORTIE AGGLO ROGNAC | Tissu ouvert | 4 | 30 m |
| Rognac | D20C | D20C - 1 | RD20 | RD20F | Tissu ouvert | 3 | 100 m |
| Rognac | D21 | D21 - 1 | RD55 | RD113 | Tissu ouvert | 2 | 250 m |
| Rognac | D55 | D55 - 1 | BOULEVARD GUSTAVE COURBET | AVENUE DES FLEURS | Tissu ouvert | 4 | 30 m |
| Rognac | D55 | D55 - 2 | AVENUE DES FLEURS | LIMITE COMMUNE VELAUX | Tissu ouvert | 3 | 100 m |
| Rognes | D543 | D543 - 10 | ENTRÉE AGGLO ROGNES | LIMITATION 70 KM/H | Tissu ouvert | 3 | 100 m |
| Rognes | D543 | D543 - 11 | D561 | VALLON DU RU | Tissu ouvert | 4 | 30 m |
| Rognes | D543 | D543 - 12 | SORTIE AGGLO ROGNES | ENTRÉE AGGLO ROGNES | Tissu ouvert | 4 | 30 m |
| Rognes | D543 | D543 - 13 | VALLON DU RU | ENTRÉE AGGLO ROGNES | Tissu ouvert | 3 | 100 m |
| Rognes | D561 | D561 - 11 | D543 | LIMITE COMMUNE ST-ESTÈVE-J | Tissu ouvert | 3 | 100 m |
| Rognonas | D35 | D35 - 6 | D570N | ALL DU PASTRAGE | Tissu ouvert | 4 | 30 m |
| Rognonas | D35 | D35 - 7 | LIMITE COMMUNE BARBENTANE | ALL DU PASTRAGE | Tissu ouvert | 3 | 100 m |
| Rognonas | D570N | D570N - 10 | LIMITE DEPARTEMENT VAUCLUSE | RD571 | Tissu ouvert | 1 | 300 m |
| Rognonas | D570N | D570N - 7 | RD571 | ENTRÉE AGGLO ROGNONAS | Tissu ouvert | 2 | 250 m |
| Rognonas | D570N | D570N - 8 | SORTIE AGGLO ROGNONAS | LIMITE COMMUNE GRAVESON | Tissu ouvert | 2 | 250 m |
| Rognonas | D570N | D570N - 9 | ENTRÉE AGGLO ROGNONAS | AVANT FELIX | Tissu ouvert | 3 | 100 m |
| Rognonas | D571 | D571 - 11 | RD570N | LIMITE COMMUNE CHÂTEAURENARD | Tissu ouvert | 2 | 250 m |
| Rognonas | | AVENUE GENERAL DE GAULLE - 3 | AVENUE DES ECOLES | ROUTE DE LA MONTAGNETTE | Tissu ouvert | 3 | 100 m |
| Rognonas | | AVENUE JOSEPH CALLET - 1 | RD34 | SORTIE AGGLO ROGNONAS | Tissu ouvert | 3 | 100 m |
| Rognonas | | AVENUE JOSEPH CALLET - 2 | SORTIE AGGLO ROGNONAS | LIMITE COMMUNE GRAVESON | Tissu ouvert | 2 | 250 m |
| Rognonas | | BOULEVARD DE VERDUN - 1 | AVENUE JOSEPH CALLET | AVENUE GENERAL DE GAULLE | Tissu ouvert | 2 | 250 m |
| Roquefort-la-Bédoule | A50 | A50 - 12 | Limite commune Cassis | Limite commune Aubagne | Tissu ouvert | 1 | 300 m |
| Roquefort-la-Bédoule | D559A | D559A - 4 | BOULEVARD JEAN LURCAT | ALLÉE PAUL VAILLANT COUTURIER | Tissu ouvert | 4 | 30 m |

| Commune | Numéro | Nom du tronçon | Origine | Fin | Tissu | Catégorie | Largeur secteur affectée |
|--------------------------|--------|-----------------------------------|---------------------------------------|---|--------------|-----------|--------------------------|
| Roquefort-la-Bédoule | D559A | D559A - 5 | D41E | ENTREE AGGLO ROQUEFORT- LA-BEDOULE | Tissu ouvert | 3 | 100 m |
| Roquefort-la-Bédoule | D559A | D559A - 6 | ROUTE D'AUBAGNE | BOULEVARD EMILE ZOLA | Tissu ouvert | 4 | 30 m |
| Roquefort-la-Bédoule | D559A | D559A - 7 | A50 ECHANGEUR LA BEDOULE | LIMITE COMMUNE CASSIS | Tissu ouvert | 4 | 30 m |
| Roquefort-la-Bédoule | D559A | D559A - 8 | ALLEE PAUL VAILLANT COUTURIER | ROUTE DE LA CIOTAT | rue en U | 3 | 100 m |
| Roquefort-la-Bédoule | | BRETELLE ENTREE A50 VERS NORD - 2 | D41C | A50 | Tissu ouvert | 4 | 30 m |
| Roquefort-la-Bédoule | | BRETELLE ENTREE A50 VERS SUD - 1 | D559A | A50 | Tissu ouvert | 4 | 30 m |
| Roquefort-la-Bédoule | | BRETELLE SORTIE A50 VERS SUD - 1 | A50 | D559A | Tissu ouvert | 4 | 30 m |
| Roquevaire | A52 | A52 - 16 | Limite commune Aubagne | Limite commune Auriol | Tissu ouvert | 1 | 300 m |
| Roquevaire | A521 | A521 - 2 | PK 0+000 | Limite commune Auriol | Tissu ouvert | 2 | 250 m |
| Roquevaire | A521 | A521 - 3 | PK 0+000 | PK 2+900 | Tissu ouvert | 2 | 250 m |
| Roquevaire | D96 | D96 - 27 | SORTIE AGGLO PONT DE L'ETOILE | ENTREE AGGLO ROQUEVAIRE | Tissu ouvert | 2 | 250 m |
| Roquevaire | D96 | D96 - 28 | FIN RUE EN U | SORTIE AGGLO ROQUEVAIRE | Tissu ouvert | 3 | 100 m |
| Roquevaire | D96 | D96 - 29 | ENTREE AGGLO ROQUEVAIRE | DEBUT RUE EN U | Tissu ouvert | 3 | 100 m |
| Roquevaire | D96 | D96 - 30 | RD396 | FIN RUE EN U | rue en U | 2 | 250 m |
| Roquevaire | D96 | D96 - 31 | ENTREE AGGLO PONT DE JOUX | LIMITE COMMUNE AURIOL | Tissu ouvert | 3 | 100 m |
| Roquevaire | D96 | D96 - 32 | FIN RUE EN U | SORTIE AGGLO PONT DE L'ETOILE | Tissu ouvert | 3 | 100 m |
| Roquevaire | D96 | D96 - 33 | DEBUT RUE EN U | FIN RUE EN U | rue en U | 2 | 250 m |
| Roquevaire | D96 | D96 - 34 | SORTIE AGGLO ROQUEVAIRE | ENTREE AGGLO PONT DE JOUX | Tissu ouvert | 2 | 250 m |
| Rousset | A8 | A8 - 14 | Limite commune Trets | Limite commune Châteauneuf-le-Rouge | Tissu ouvert | 1 | 300 m |
| Rousset | D56C | D56C - 2 | RD6 | RUE ANDRE MARIE AMPERE | Tissu ouvert | 4 | 30 m |
| Rousset | D6 | D6 - 16 | LIMITE COMMUNE FUYEAU | LIMITE COMMUNE FUYEAU | Tissu ouvert | 2 | 250 m |
| Rousset | D7N | D7N - 25 | LIMITE COMMUNE TRET | LIMITE COMMUNE CHATEAUNEUF-LE-ROUGE | Tissu ouvert | 3 | 100 m |
| Saint-Andiol | D7N | D7N - 26 | LIMITE COMMUNE VEROQUIERES | ENTREE AGGLO ST ANDIOL | Tissu ouvert | 2 | 250 m |
| Saint-Andiol | D7N | D7N - 27 | SORTIE AGGLO ST ANDIOL | LIMITE COMMUNE PLAN D'ORGON | Tissu ouvert | 2 | 250 m |
| Saint-Andiol | D7N | D7N - 28 | ENTREE AGGLO ST ANDIOL | SORTIE AGGLO ST ANDIOL | Tissu ouvert | 3 | 100 m |
| Saint-Cannat | D543 | D543 - 14 | LIMITATION 70 KMH | FIN LIMITATION 70 KMH | Tissu ouvert | 4 | 30 m |
| Saint-Cannat | D543 | D543 - 15 | FIN LIMITATION 70 KMH | LIMITE COMMUNE AIX-EN-PROVENCE | Tissu ouvert | 3 | 100 m |
| Saint-Cannat | D7N | D7N - 29 | AVANT FEUX | RD572 | rue en U | 3 | 100 m |
| Saint-Cannat | D7N | D7N - 30 | APRES FEUX | LIMITE COMMUNE AIX-EN-PROVENCE | Tissu ouvert | 3 | 100 m |
| Saint-Cannat | D7N | D7N - 31 | ENTREE AGGLO ST-CANNAT | AVANT FEUX | Tissu ouvert | 4 | 30 m |
| Saint-Cannat | D7N | D7N - 32 | ENTREE AGGLO ST-CANNAT | LIMITE COMMUNE LAMBESC | Tissu ouvert | 3 | 100 m |
| Saint-Cannat | D7N | D7N - 33 | APRES FEUX | AVANT FEUX | rue en U | 2 | 250 m |
| Saint-Chamas | D10 | D10 - 16 | LIMITE COMMUNE SAINT-CHAMAS | LIMITE COMMUNE LANEON-PROVENCE | Tissu ouvert | 3 | 100 m |
| Saintes-Maries-de-la-Mer | D38C | D38C - 1 | RD570 | SORTIE COMMUNE SAINTES MARIE | Tissu ouvert | 3 | 100 m |
| Saintes-Maries-de-la-Mer | D570 | D570 - 2 | FIN LIMITATION 70 KMH | LIMITATION 70 KMH | Tissu ouvert | 3 | 100 m |
| Saintes-Maries-de-la-Mer | D570 | D570 - 3 | LIMITATION 70 KMH | FIN LIMITATION 70 KMH | Tissu ouvert | 4 | 30 m |
| Saintes-Maries-de-la-Mer | D570 | D570 - 4 | LIMITATION 70 KMH | LIMITE COMMUNE ARLES | Tissu ouvert | 3 | 100 m |
| Saintes-Maries-de-la-Mer | D570 | D570 - 5 | LIMITATION 70 KMH | RD38 | Tissu ouvert | 4 | 30 m |
| Saint-Estève-Janson | D561 | D561 - 12 | LIMITE COMMUNE ROGNES | LIMITE COMMUNE LE PUY-STE-R | Tissu ouvert | 3 | 100 m |
| Saint-Etienne-du-Grés | D570N | D570N - 11 | LIMITE COMMUNE GRAVESON | RD99 | Tissu ouvert | 3 | 100 m |
| Saint-Etienne-du-Grés | D99 | D99 - 11 | RD570N | SORTIE AGGL ST-ETIENNE-DU-GRES | Tissu ouvert | 3 | 100 m |
| Saint-Etienne-du-Grés | D99 | D99 - 12 | ENTREE AGGL ST-ETIENNE-DU-GRES | D32A | Tissu ouvert | 4 | 30 m |
| Saint-Etienne-du-Grés | D99 | D99 - 13 | D32A | SORTIE AGGL ST-ETIENNE-DU-GRES | Tissu ouvert | 4 | 30 m |
| Saint-Etienne-du-Grés | D99 | D99 - 14 | LIMITE COMMUNE MAS-BLANC-DES-ALPILLES | ENTREE AGGL ST-ETIENNE-DU-GRES | Tissu ouvert | 3 | 100 m |
| Saint-Martin-de-Crau | A54 | A54 Est - 4 | Limite commune Salon-de-Provence | Sens St Martin vers Salon (1) : PK 48+280 ; Sens Salon vers St Martin (2) : pk 72+400 | Tissu ouvert | 1 | 300 m |
| Saint-Martin-de-Crau | D113 | D113 - 13 | LIMITE COMMUNE SALON-DE-PROVENCE | RD5 | Tissu ouvert | 3 | 100 m |
| Saint-Martin-de-Crau | D113 | D113 - 14 | N1453 | D5 | Tissu ouvert | 2 | 250 m |
| Saint-Martin-de-Crau | D453 | D453 - 5 | RN113 | LIMITE COMMUNE ARLES | Tissu ouvert | 3 | 100 m |
| Saint-Martin-de-Crau | D5 | D5 - 11 | LIMITE COMMUNE ISTRES | RD113 | Tissu ouvert | 3 | 100 m |
| Saint-Martin-de-Crau | N113 | N113 - 3 | LIMITE COMMUNE ARLES | D113 | Tissu ouvert | 1 | 300 m |
| Saint-Martin-de-Crau | N568 | N568 - 15 | RN 113 | RD 268 | Tissu ouvert | 2 | 250 m |
| Saint-Mitre-les-Remparts | D5 | D5 - 12 | LIMITE COMMUNE ISTRES | LIMITE COMMUNE MARTIGUES | Tissu ouvert | 2 | 250 m |
| Saint-Mitre-les-Remparts | D50 | D50 - 4 | FIN LIMITATION 70 KMH | RD52 | Tissu ouvert | 3 | 100 m |
| Saint-Mitre-les-Remparts | | VOIE SANS NOM RD50/RD5 - 1 | RD50 | RD5 | Tissu ouvert | 3 | 100 m |
| Saint-Paul-les-Durance | A51 | A51 - 9 | Limite commune Jouques | Limite commune Beaumont-de-Pertuis | Tissu ouvert | 2 | 250 m |
| Saint-Paul-les-Durance | D952 | D952 - 2 | SORTIE AG ST-PAUL-LES-DURANCE | LIMITE COMMUNE JOUQUES | Tissu ouvert | 3 | 100 m |
| Saint-Paul-les-Durance | D952 | D952 - 3 | SORTIE AG ST-PAUL-LES-DURANCE | BRETELLE A51 | Tissu ouvert | 4 | 30 m |
| Saint-Paul-les-Durance | D952 | D952 - 4 | LIMITE DEPARTEMENT VAR | BRETELLE A51 | Tissu ouvert | 3 | 100 m |
| Saint-Rémy-de-Provence | D571 | D571 - 12 | LIMITE COMMUNE YRAGUES | ENTREE ST-REMY-DE-PROVENCE | Tissu ouvert | 3 | 100 m |
| Saint-Rémy-de-Provence | D571 | D571 - 13 | ENTREE ST-REMY-DE-PROVENCE | RD31 | Tissu ouvert | 4 | 30 m |
| Saint-Rémy-de-Provence | D99 | D99 - 15 | AV DE JONQUEROLLES | VOI COMMUNALE DE JEAN PIQUEU | Tissu ouvert | 4 | 30 m |
| Saint-Rémy-de-Provence | D99 | D99 - 16 | LIMITE COMMUNE EYGALIERES | VOI COMMUNALE DE JEAN PIQUEU | Tissu ouvert | 3 | 100 m |
| Saint-Rémy-de-Provence | D99 | D99 - 17 | LIMITE COMMUNE MAS-BLANC-DES-ALPILLES | AV DE JONQUEROLLES | Tissu ouvert | 3 | 100 m |
| Saint-Rémy-de-Provence | D99A | D99A - 1 | D99 | ENTREE AGGLO ST-REMY-DE-PROVENCE | Tissu ouvert | 3 | 100 m |
| Saint-Rémy-de-Provence | D99A | D99A - 2 | D99 | ENTREE AGGLO ST-REMY-DE-PROVENCE | Tissu ouvert | 4 | 30 m |
| Saint-Savournin | D46 | D46 - 10 | LIMITE COMMUNE GREASQUE | RD7 | Tissu ouvert | 3 | 100 m |
| Saint-Savournin | D7 | D7 - 16 | LIMITE COMMUNE CADOLIVE | ENTREE AGGLO ST SAVOURNIN | Tissu ouvert | 4 | 30 m |
| Saint-Savournin | D7 | D7 - 17 | LIMITE COMMUNE MIMET | RD8-RD46G | Tissu ouvert | 3 | 100 m |
| Saint-Victoret | A7 | A7 - 15 | LIMITE COMMUNE VITROLLES | LIMITE COMMUNE LES PENNES-MIRABEAU | Tissu ouvert | 1 | 300 m |
| Saint-Victoret | D20 | D20 - 11 | ENTREE AGGLO ST-VICTORET | RD9C | Tissu ouvert | 4 | 30 m |
| Saint-Victoret | D9 | D9 - 17 | LIMITE COMMUNE MARIGNANE | LIMITE COMMUNE MARIGNANE | Tissu ouvert | 2 | 250 m |
| Saint-Victoret | D9C | D9C - 3 | RD9 | RD20 | Tissu ouvert | 4 | 30 m |
| Salon-de-Provence | A54 | A54 Est - 5 | Limite commune Grans | Limite commune Saint-Martin-de-Crau | Tissu ouvert | 1 | 300 m |
| Salon-de-Provence | A54 | A54 Est - 6 | Limite commune Grans | Limite commune Grans | Tissu ouvert | 1 | 300 m |
| Salon-de-Provence | A54 | A54 Est - 7 | Limite commune Pelissanne | Limite commune Grans | Tissu ouvert | 1 | 300 m |
| Salon-de-Provence | A7 | A7 - 16 | Limite commune Pelissanne | Limite commune Lamanon | Tissu ouvert | 1 | 300 m |
| Salon-de-Provence | D113 | D113 - 15 | LIMITE COMMUNE GRANS | ENTREE BEL-AIR RD113 | Tissu ouvert | 3 | 100 m |
| Salon-de-Provence | D113 | D113 - 16 | LIMITE COMMUNE GRANS | LIMITE COMMUNE ST-MARTIN-DE-CRAU | Tissu ouvert | 3 | 100 m |
| Salon-de-Provence | D113 | D113 - 17 | LIMITE COMMUNE GRANS | LIMITE COMMUNE LANEON-PROVENCE | Tissu ouvert | 2 | 250 m |
| Salon-de-Provence | D113 | D113 - 18 | LIMITE COMMUNE SALON-DE-PROVENCE | A54 | Tissu ouvert | 2 | 250 m |
| Salon-de-Provence | D16 | D16 - 4 | LIMITE COMMUNE GRANS | BOULEVARD DE LA REINE JEANNE | Tissu ouvert | 4 | 30 m |
| Salon-de-Provence | D538 | D538 - 5 | FIN LIMITATION 70 KMH | ENTREE AGGLO SALON-DE-PROVENCE | Tissu ouvert | 2 | 250 m |
| Salon-de-Provence | D538 | D538 - 6 | LIMITE COMMUNE LAMANON | LIMITATION 70 KMH | Tissu ouvert | 2 | 250 m |
| Salon-de-Provence | D538 | D538 - 7 | LIMITATION 70 KMH | FIN LIMITATION 70 KMH | Tissu ouvert | 3 | 100 m |
| Salon-de-Provence | D569 | D569 - 2 | LIMITE COMMUNE EYGUIERES | RD113 | Tissu ouvert | 3 | 100 m |
| Salon-de-Provence | D572 | AVENUE DU 18 JUIN 1940 - 1 | DEBUT 4 VOIES | SORTIE AGGLO | Tissu ouvert | 3 | 100 m |
| Salon-de-Provence | D572 | D572 - 2 | SORTIE AGGLO SALON-DE-PROVENCE | LIMITE COMMUNE PELISSANNE | Tissu ouvert | 3 | 100 m |
| Salon-de-Provence | D69 | D69 - 2 | RD113 | LIMITE COMMUNE GRANS | Tissu ouvert | 3 | 100 m |

| Commune | Numéro | Nom du tronçon | Origine | Fin | Tissu | Catégorie | Largeur secteur affectée |
|----------------------|--------|----------------------------------|------------------------------------|-------------------------------------|--------------|-----------|--------------------------|
| Salon-de-Provence | N569 | N569 - 3 | RD113 | LIMITE COMMUNE SALON-DE-P | Tissu ouvert | 3 | 100 m |
| Salon-de-Provence | | ALLEE DE CRAPONNE - 1 | BOULEVARD GEORGES POMPIDOU | PLACE GAMBETTA | Tissu ouvert | 4 | 30 m |
| Salon-de-Provence | | AVENUE DE LATTRE DE TASSIGNY - 1 | BOULEVARD LEDRU ROLLIN | CHEMIN DES BASTIQUETTES | Tissu ouvert | 3 | 100 m |
| Salon-de-Provence | | AVENUE DE L'EUROPE - 2 | AVENUE JULIEN FABRE | AVENUE DE WERTHEIM | Tissu ouvert | 3 | 100 m |
| Salon-de-Provence | | AVENUE DE WERTHEIM - 1 | RUE DES ROMARINS | BOULEVARD ROBERT SCHUMAN | rue en U | 2 | 250 m |
| Salon-de-Provence | | AVENUE DU 22 AOUT 1944 - 1 | AVENUE DE GUBBIO | RUE DESIRE ALLEMAND | Tissu ouvert | 3 | 100 m |
| Salon-de-Provence | | AVENUE DU MARECHAL LECLERC - 1 | PROM DES TAMARIS | CH DE L'ABBE RANCHIER | rue en U | 2 | 250 m |
| Salon-de-Provence | | AVENUE DU PAYS CATALAN - 1 | AVENUE DE PROVENCE | AVENUE JEAN MOULIN | Tissu ouvert | 3 | 100 m |
| Salon-de-Provence | | AVENUE GEORGES BOREL - 1 | ENTREE AGGLO | AVENUE DE GLANUM | Tissu ouvert | 3 | 100 m |
| Salon-de-Provence | | AVENUE GEORGES GUYNEMER - 1 | AVENUE DU 18 JUIN 1940 | BOULEVARD GEORGES POMPIDOU | Tissu ouvert | 3 | 100 m |
| Salon-de-Provence | | AVENUE JEAN MOULIN - 2 | CHEMIN DU TALAGARD | BOULEVARD LEDRU ROLLIN | Tissu ouvert | 3 | 100 m |
| Salon-de-Provence | | AVENUE JULIEN FABRE - 1 | RUE JANICOT | AVENUE GASTON CABRIER | Tissu ouvert | 3 | 100 m |
| Salon-de-Provence | | AVENUE LEON BLUM - 1 | CHEMIN DES PINS | RUE JANICOT | Tissu ouvert | 3 | 100 m |
| Salon-de-Provence | | AVENUE MICHELET - 1 | AVENUE GEORGES BOREL | AVENUE PASTEUR | Tissu ouvert | 3 | 100 m |
| Salon-de-Provence | | AVENUE PASTEUR - 3 | AVENUE DU 22 AOUT 1944 | BOULEVARD GEORGES CLEMENCEAU | Tissu ouvert | 3 | 100 m |
| Salon-de-Provence | | AVENUE PATROUILLE DE FRANCE - 1 | CHEMIN DE LURIAN | BOULEVARD GEORGES POMPIDOU | Tissu ouvert | 3 | 100 m |
| Salon-de-Provence | | AVENUE ROGER DONNADIEU - 1 | RUE DU PAVILLON | RUE DU PAVILLON | rue en U | 2 | 250 m |
| Salon-de-Provence | | BOULEVARD DE LA REPUBLIQUE - 1 | RUE MASSENET | AVENUE EMILE ZOLA | Tissu ouvert | 3 | 100 m |
| Salon-de-Provence | | BOULEVARD DU ROI RENE - 3 | BOULEVARD GEORGES POMPIDOU | BOULEVARD VICTOR JOLY | Tissu ouvert | 3 | 100 m |
| Salon-de-Provence | | BOULEVARD GEORGES POMPIDOU - 1 | ALLEE DE CRAPONNE | AVENUE LEON BLUM | Tissu ouvert | 3 | 100 m |
| Salon-de-Provence | | BOULEVARD LEDRU ROLLIN - 2 | BOULEVARD LEOPOLD COREN | AVENUE JEAN MOULIN | Tissu ouvert | 3 | 100 m |
| Salon-de-Provence | | BOULEVARD LEOPOLD COREN - 1 | RUE SAINT-FRANCOIS | RUE DES FRERES KENNEDY | Tissu ouvert | 3 | 100 m |
| Salon-de-Provence | | BOULEVARD LOUIS PASQUET - 1 | BOULEVARD VICTOR JOLY | PLACE DE LA FERRAGE | rue en U | 2 | 250 m |
| Salon-de-Provence | | BOULEVARD MARECHAL FOCH - 1 | AVENUE EMILE ZOLA | COURS CAMILLE PELLETAN | rue en U | 2 | 250 m |
| Salon-de-Provence | | BOULEVARD NOSTRADAMUS - 1 | RUE MASSENET | RUE SAINT-FRANCOIS | Tissu ouvert | 3 | 100 m |
| Salon-de-Provence | | BOULEVARD ROBERT SCHUMAN - 1 | AVENUE DE WERTHEIM | AVENUE DE PROVENCE | Tissu ouvert | 3 | 100 m |
| Salon-de-Provence | | BOULEVARD ROGER CARCASSONNE - 1 | AVENUE EMILE ZOLA | BOULEVARD GEORGES CLEMENCEAU | Tissu ouvert | 3 | 100 m |
| Salon-de-Provence | | BOULEVARD VICTOR JOLY - 1 | BOULEVARD LOUIS PASQUET | BOULEVARD MARECHAL FOCH | Tissu ouvert | 3 | 100 m |
| Salon-de-Provence | | COURS GIMON - 1 | RUE LAFAYETTE | ALLEE DE CRAPONNE | Tissu ouvert | 3 | 100 m |
| Salon-de-Provence | | COURS VICTOR HUGO - 1 | RUE LAFAYETTE | RUE DES FRERES KENNEDY | Tissu ouvert | 3 | 100 m |
| Salon-de-Provence | | RUE DES FRERES KENNEDY - 1 | COURS CARNOT | BOULEVARD LEOPOLD COREN | Tissu ouvert | 3 | 100 m |
| Salon-de-Provence | | RUE DESIRE ALLEMAND - 1 | BOULEVARD DANTON | AVENUE DU 22 AOUT 1944 | rue en U | 2 | 250 m |
| Salon-de-Provence | | RUE MASSENET - 1 | BOULEVARD VICTOR JOLY | PLACE EUGENE PELLETAN | Tissu ouvert | 3 | 100 m |
| Salon-de-Provence | | RUE REYNAUD D'URSULE - 1 | COURS GIMON | RUE VICTOR ESPERANDIEU | rue en U | 2 | 250 m |
| Sausset-les-Pins | D9 | D9 - 18 | LIMITE COMMUNE CARRY-LE-ROUET | RD5 | Tissu ouvert | 2 | 250 m |
| Sausset-les-Pins | D9 | D9 - 19 | limite commune martigues | D5 | Tissu ouvert | 3 | 100 m |
| Sénas | A7 | A7 - 17 | Limite commune Lamanon | Limite commune Orgon | Tissu ouvert | 1 | 300 m |
| Sénas | D23 | D23 - 3 | RD17 | LIMITE COMMUNE ALLEINS | Tissu ouvert | 3 | 100 m |
| Sénas | D538 | D538 - 8 | SORTIE AGGLO SENAS | D7N | Tissu ouvert | 4 | 30 m |
| Sénas | D538 | D538 - 9 | SORTIE AGGLO SENAS | LIMITE COMMUNE LAMANON | Tissu ouvert | 3 | 100 m |
| Sénas | D7N | D7N - 34 | LIMITE COMMUNE MALLEMORT | SORTIE AGGLO SENAS | Tissu ouvert | 2 | 250 m |
| Sénas | D7N | D7N - 35 | SORTIE AGGLO SENAS | LIMITE COMMUNE ORGON | Tissu ouvert | 3 | 100 m |
| Septèmes-les-Vallons | A51 | A51 - 10 | SEPTEMES (A 7) | LIMITE COMMUNE LES PENNES-M | Tissu ouvert | 1 | 300 m |
| Septèmes-les-Vallons | A517 | A517 - 1 | A7 | A51 | Tissu ouvert | 2 | 250 m |
| Septèmes-les-Vallons | A7 | A7 - 18 | LIMITE COMMUNE LES PENNES-MIRABEAU | LIMITE COMMUNE MARSEILLE | Tissu ouvert | 1 | 300 m |
| Septèmes-les-Vallons | D543 | D543 - 16 | LIMITE COMMUNE PENNES MIRABEAU | RD59C | Tissu ouvert | 4 | 30 m |
| Septèmes-les-Vallons | D543 | D543 - 17 | LIMITATION 50 KM/H | RD8N | Tissu ouvert | 4 | 30 m |
| Septèmes-les-Vallons | D543 | D543 - 18 | D59C | AVENUE 8 MAI 1945 | Tissu ouvert | 4 | 30 m |
| Septèmes-les-Vallons | D59C | D59C - 3 | VIEILLE ROUTE DE LA GAVOTTE | LIMITE COMMUNE SEPTEMES | Tissu ouvert | 4 | 30 m |
| Septèmes-les-Vallons | D59C | D59C - 4 | RD543 | LIMITE COMMUNE MARSEILLE | Tissu ouvert | 4 | 30 m |
| Septèmes-les-Vallons | D59C | D59C - 5 | LIMITATION 50 KM/H | RD8N | Tissu ouvert | 4 | 30 m |
| Septèmes-les-Vallons | D8N | D8N - 13 | LIMITE COMMUNE PENNES MIRABEAU | AVANT RD543 | Tissu ouvert | 4 | 30 m |
| Septèmes-les-Vallons | | AVENUE DU 8 MAI 1945 - 1 | RUE DE L'ETOILE | D543 | Tissu ouvert | 3 | 100 m |
| Septèmes-les-Vallons | | AVENUE DU 8 MAI 1945 - 2 | ZI DUCLOS | AVENUE NELSON MANDELA | Tissu ouvert | 4 | 30 m |
| Septèmes-les-Vallons | | AVENUE DU 8 MAI 1945 - 3 | AVENUE DE SAINT-ANTOINE | RUE DE L'ETOILE | rue en U | 2 | 250 m |
| Septèmes-les-Vallons | | AVENUE DU 8 MAI 1945 - 4 | D543 | ZI DUCLOS | rue en U | 3 | 100 m |
| Septèmes-les-Vallons | | TRAVERSE DES FRAISES - 1 | CHEMIN DES FRAISES | CHEMIN DE LA BEDOULE | Tissu ouvert | 3 | 100 m |
| Simiane-Collongue | D59 | D59 - 3 | RD6 | ENTREE AGGLO SIMIANE-COLLONGUE | Tissu ouvert | 3 | 100 m |
| Simiane-Collongue | D59 | D59 - 4 | RD8 | ENTREE AGGLO SIMIANE-COLLONGUE | Tissu ouvert | 4 | 30 m |
| Simiane-Collongue | D59A | D59A - 1 | D59 | AVENUE GENERAL DE GAULLE | Tissu ouvert | 4 | 30 m |
| Simiane-Collongue | D6 | D6 - 17 | LIMITE COMMUNE BOUC BEL AIR | LIMITE COMMUNE BOUC BEL AIR | Tissu ouvert | 1 | 300 m |
| Tarascon | D33 | D33 - 1 | FIN LIMITATION 50 KM/H | RD33A | Tissu ouvert | 4 | 30 m |
| Tarascon | D33 | D33 - 2 | FIN LIMITATION 50 KM/H | RD33A | Tissu ouvert | 3 | 100 m |
| Tarascon | D570N | D570N - 12 | LIMITE COMMUNE ARLES | D970 | Tissu ouvert | 2 | 250 m |
| Tarascon | D570N | D570N - 13 | RD99 | RD970 | Tissu ouvert | 3 | 100 m |
| Tarascon | D970 | BOULEVARD JULES FERRY - 1 | BOULEVARD DU VIADUC | RD99 | Tissu ouvert | 3 | 100 m |
| Tarascon | D970 | D970 - 1 | SORTIE AGGLO TARASCON | RD570N | Tissu ouvert | 3 | 100 m |
| Tarascon | D970 | D970 - 2 | RD99 | SORTIE AGGLO TARASCON | Tissu ouvert | 4 | 30 m |
| Tarascon | D970 | ROUTE D'ARLES - 1 | RD99 | SORTIE AGGLO | Tissu ouvert | 4 | 30 m |
| Tarascon | D99 | D99 - 18 | RD970 | RN570 | Tissu ouvert | 3 | 100 m |
| Tarascon | D99 | D99 - 19 | ENTREE AGGLO | ENTREE AGGLO TARASCON | Tissu ouvert | 4 | 30 m |
| Tarascon | D99B | D99B - 1 | RD99 | SORTIE COMMUNE TARASCON | Tissu ouvert | 3 | 100 m |
| Tarascon | | BOULEVARD DU CHATEAU - 1 | AVENUE DE LA REPUBLIQUE | ROUTE DE VALLABREGUES | Tissu ouvert | 4 | 30 m |
| Tarascon | | BOULEVARD VICTOR HUGO - 2 | BOULEVARD JULES FERRY | AVENUE PIERRE SEMARD | rue en U | 2 | 250 m |
| Tarascon | | COURS ARISTIDE BRIAND - 1 | BOULEVARD VICTOR HUGO | AVENUE DE LA REPUBLIQUE | rue en U | 3 | 100 m |
| Trets | A8 | A8 - 15 | Limite commune Rousset | Limite commune Pourrières | Tissu ouvert | 1 | 300 m |
| Trets | D6 | D6 - 18 | RD6E | ENTREE AGGLO TRETS | Tissu ouvert | 4 | 30 m |
| Trets | D6 | D6 - 19 | LIMITE COMMUNE PEYNIER | RD56 | Tissu ouvert | 2 | 250 m |
| Trets | D6 | D6 - 20 | RD6 OUEST | ENTREE AGGLO TRETS | Tissu ouvert | 3 | 100 m |
| Trets | D6 | D6 - 21 | D6E | LIMITE DEPARTEMENT | Tissu ouvert | 3 | 100 m |
| Velaux | A7 | A7 - 19 | Limite commune Rognac | Limite commune La Fare-les-Oliviers | Tissu ouvert | 1 | 300 m |
| Velaux | D20 | D20 - 12 | FIN LIMITATION 70 KM/H | ENTREE AGGLO VELAUX | Tissu ouvert | 3 | 100 m |
| Velaux | D20 | D20 - 13 | ENTREE AGGLO VELAUX | SORTIE AGGLO VELAUX | Tissu ouvert | 4 | 30 m |
| Velaux | D20 | D20 - 14 | SORTIE AGGLO VELAUX | LIMITE COMMUNE COUDOUX | Tissu ouvert | 3 | 100 m |
| Velaux | D55 | D55 - 3 | LIMITE COMMUNE ROGNAC | ROUTE DE L'ETANG | Tissu ouvert | 3 | 100 m |
| Velaux | D55B | D55B - 1 | CHEMIN DU MOULIN NEUF | ROUTE DE L'ETANG | Tissu ouvert | 3 | 100 m |
| Velaux | D55B | D55B - 2 | ROUTE DE L'ETANG | AVENUE JEAN PALLET | Tissu ouvert | 4 | 30 m |
| Venelles | A51 | A51 - 11 | PK 24-884 | Limite commune Meyrargues | Tissu ouvert | 2 | 250 m |

| Commune | Numéro | Nom du tronçon | Origine | Fin | Tissu | Catégorie | Largeur secteur affectée |
|------------|--------|---------------------------|--------------------------------|------------------------------------|--------------|-----------|--------------------------|
| Venelles | D556 | D556 - 3 | LIMITE COMMUNE MEYRARGUES | RD96 | Tissu ouvert | 3 | 100 m |
| Venelles | D63 | D63 - 4 | LIMITE COMMUNE AIX-EN-PROVENCE | D63-5 | Tissu ouvert | 3 | 100 m |
| Venelles | D63 | D63 - 5 | RD96 | SORTIE QUARTIER DE LA GARE | Tissu ouvert | 4 | 30 m |
| Venelles | D96 | D96 - 35 | SORTIE AGGLO VENELLES | A51 | Tissu ouvert | 3 | 100 m |
| Venelles | D96 | D96 - 36 | APRES FELIX | SORTIE AGGLO VENELLES | Tissu ouvert | 4 | 30 m |
| Venelles | D96 | D96 - 37 | ENTREE AGGLO VENELLES | APRES FELIX | Tissu ouvert | 3 | 100 m |
| Venelles | D96 | D96 - 38 | A51 | ENTREE AGGLO MEYRARGUES | Tissu ouvert | 2 | 250 m |
| Vontabren | A8 | A8 - 16 | Limite commune Egulles | Limite commune Coudoux | Tissu ouvert | 1 | 300 m |
| Vontabren | D10 | D10 - 17 | LIMITE COMMUNE COUDOUX | LIMITE COMMUNE EGUILLES | Tissu ouvert | 3 | 100 m |
| Vontabren | D64 | D64 - 5 | D19 | D10 | Tissu ouvert | 3 | 100 m |
| Vernègues | D7N | D7N - 36 | LIMITE COMMUNE VERNEGUES | LIMITE COMMUNE AIX-EN-PROVENCE | Tissu ouvert | 3 | 100 m |
| Verquières | D7N | D7N - 37 | LIMITE COMMUNE NOVES | LIMITE COMMUNE ST ANDIOL | Tissu ouvert | 2 | 250 m |
| Vitrolles | A7 | A7 - 20 | LIMITE COMMUNE SAINT-VICTORET | LIMITE COMMUNE ROGNAC | Tissu ouvert | 1 | 300 m |
| Vitrolles | D113 | D113 - 19 | LIMITE COMMUNE ROGNAC | D20 | Tissu ouvert | 3 | 100 m |
| Vitrolles | D113 | D113 - 20 | ENTREE AGGLO VITROLLES | LIMITE COMMUNE LES PENNES-MIRABEAU | Tissu ouvert | 2 | 250 m |
| Vitrolles | D113 | D113 - 21 | SORTIE AGGLO VITROLLES | RD20 | Tissu ouvert | 2 | 250 m |
| Vitrolles | D113 | D113 - 22 | ENTREE AGGLO VITROLLES | SORTIE AGGLO VITROLLES | Tissu ouvert | 3 | 100 m |
| Vitrolles | D20 | D20 - 15 | LIMITE COMMUNE MARGIGNANERD20E | D20H | Tissu ouvert | 2 | 250 m |
| Vitrolles | D20 | D20 - 16 | RD113 | LIMITE COMMUNE ROGNAC | Tissu ouvert | 2 | 250 m |
| Vitrolles | D20 | D20 - 17 | LIMITE COMMUNE MARGIGNANE | RD9 | Tissu ouvert | 2 | 250 m |
| Vitrolles | D20 | D20 - 18 | RD20H | RD113 | Tissu ouvert | 3 | 100 m |
| Vitrolles | D20B1 | D20B1 - 1 | D20 | D20D | Tissu ouvert | 3 | 100 m |
| Vitrolles | D20D | D20D - 1 | D20 | D20 | Tissu ouvert | 3 | 100 m |
| Vitrolles | D20E | D20E - 2 | D20 | LIMITE COMMUNE MARGIGNANE | Tissu ouvert | 4 | 30 m |
| Vitrolles | D9 | D9 - 20 | LIMITE COMMUNE AIX-EN-PROVENCE | LIMITATION 70 KM/H | Tissu ouvert | 2 | 250 m |
| Vitrolles | D9 | D9 - 21 | LIMITATION 70 KM/H | RD113 | Tissu ouvert | 3 | 100 m |
| Vitrolles | D9 | D9 - 22 | RD113 | LIMITE COMMUNE MARGIGNANE | Tissu ouvert | 2 | 250 m |
| Vitrolles | | AVENUE DENIS PADOVANI - 1 | ROUTE DE LA SED | RUE PIERRE BLANCARD | Tissu ouvert | 4 | 30 m |
| Vitrolles | | AVENUE DES SALYENS - 1 | RONDPOINT PIERRE PLANTEE | RUE PIERRE BLANCARD | Tissu ouvert | 4 | 30 m |
| Vitrolles | | AVENUE JEAN MONNET - 2 | AVENUE DES DROITS DE L'HOMME | LIMITE COMMUNE LES PENNES-M | Tissu ouvert | 4 | 30 m |
| Vitrolles | | AVENUE MERE TERESA - 1 | AVENUE JEAN MOULIN | RONDPOINT PIERRE PLANTEE | Tissu ouvert | 4 | 30 m |

| Commune | Numéro | Nom du tronçon | Origine | Fin | Tissu | Catégorie | Largeur secteur affectée |
|-----------------|--------|--|---|---|--------------|-----------|--------------------------|
| Aix-en-Provence | A51 | A51 - 1 | LES 3 PIGEONS | N296 | Tissu ouvert | 1 | 300 m |
| Aix-en-Provence | A51 | A51 - 2 | PK 23-310 | PK 24+884 | Tissu ouvert | 1 | 300 m |
| Aix-en-Provence | A516 | A516 - 1 | A51 | A8 | Tissu ouvert | 3 | 100 m |
| Aix-en-Provence | A8 | A8 - 1 | Aix PK 18-068 | Limite commune Le Tholonet | Tissu ouvert | 1 | 300 m |
| Aix-en-Provence | A8 | A8 - 2 | Aix PK 18-068 | Limite commune Egulles | Tissu ouvert | 1 | 300 m |
| Aix-en-Provence | D10 | D10 - 1 | LIMITE COMMUNE EGUILLLES | AVENUE J. MONNET | Tissu ouvert | 3 | 100 m |
| Aix-en-Provence | D14 | D14 - 1 | SORTIE PUYRICARD | ENTREE PUYRICARD | Tissu ouvert | 4 | 30 m |
| Aix-en-Provence | D14 | D14 - 2 | SORTIE PUYRICARD | RD14C | Tissu ouvert | 3 | 100 m |
| Aix-en-Provence | D14 | D14 - 3 | ENTREE PUYRICARD | RN296 | Tissu ouvert | 3 | 100 m |
| Aix-en-Provence | D14A | D14A - 1 | RD14 | ENTREE PUYRICARD | Tissu ouvert | 3 | 100 m |
| Aix-en-Provence | D14A | D14A - 2 | ENTREE PUYRICARD | RD63 | Tissu ouvert | 4 | 30 m |
| Aix-en-Provence | D543 | D543 - 1 | LIMITE COMMUNE SAINT-CANNAT | RD7N | Tissu ouvert | 3 | 100 m |
| Aix-en-Provence | D543 | D543 - 2 | LIMITE COMMUNE AGUILLES | LIMITE COMMUNE CABRIES | Tissu ouvert | 3 | 100 m |
| Aix-en-Provence | D59 | D59 - 1 | LIMITE COMMUNE BOUC-BEL-AIR | ENTREE AGGLO LES MILLES | Tissu ouvert | 2 | 250 m |
| Aix-en-Provence | D59 | D59 - 2 | ENTREE AGGLO LES MILLES | RD9 | Tissu ouvert | 3 | 100 m |
| Aix-en-Provence | D63 | D63 - 1 | D7N | D14A | Tissu ouvert | 4 | 30 m |
| Aix-en-Provence | D63 | D63 - 2 | D14 | LIMITE COMMUNE VENELLES | Tissu ouvert | 3 | 100 m |
| Aix-en-Provence | D63 | D63 - 3 | D14A | D14 | Tissu ouvert | 3 | 100 m |
| Aix-en-Provence | D64 | D64 - 1 | ECHANGEUR A8 | FIN LIMITATION 60 KMH | Tissu ouvert | 4 | 30 m |
| Aix-en-Provence | D64 | D64 - 2 | SORTIE AGGLO AIX-EN-PROVENCE | ECHANGEUR A8 | Tissu ouvert | 3 | 100 m |
| Aix-en-Provence | D64 | D64 - 3 | RD543 | FIN LIMITATION 60 KMH | Tissu ouvert | 3 | 100 m |
| Aix-en-Provence | D64 | D64 - 4 | ROUTE DE GALICE | AVENUE PABLO PICASSO | Tissu ouvert | 4 | 30 m |
| Aix-en-Provence | D64 | ROUTE DE GALICE - 1 | ROCADE OUEST | SORTIE AGGLO | Tissu ouvert | 3 | 100 m |
| Aix-en-Provence | D64 | ROUTE DE GALICE - 2 | ROCADE OUEST | RUE LES HIPPOCAMPES | Tissu ouvert | 3 | 100 m |
| Aix-en-Provence | D65 | D65 - 1 | RD543 | RUE MARCELIN BERTHELOT | Tissu ouvert | 3 | 100 m |
| Aix-en-Provence | D65 | D65 - 2 | RUE MARCELIN BERTHELOT | D9 | Tissu ouvert | 4 | 30 m |
| Aix-en-Provence | D7 | D7 - 1 | PASSAGE SOUS VOIE FERRE | LIMITE COMMUNE CARDANNE | Tissu ouvert | 2 | 250 m |
| Aix-en-Provence | D7 | D7 - 2 | CHEMIN ALBERT GUIGOU | CHEMIN DES TROIS PIGEONS | Tissu ouvert | 2 | 250 m |
| Aix-en-Provence | D7 | D7 - 3 | CHEMIN DES TROIS PIGEONS | PASSAGE SOUS VOIE FERRE | Tissu ouvert | 3 | 100 m |
| Aix-en-Provence | D7 | D7 - 4 | D9A | CHEMIN ALBERT GUIGOU | Tissu ouvert | 3 | 100 m |
| Aix-en-Provence | D7N | AVENUE HENRI MALACRIDA - 1 | ALLEE DE BEAUMANOIR | SORTIE AGGLO | Tissu ouvert | 3 | 100 m |
| Aix-en-Provence | D7N | D7N - 1 | SORTIE AGGLO CELONY | LIMITATION 60 KMH | Tissu ouvert | 3 | 100 m |
| Aix-en-Provence | D7N | D7N - 2 | LIMITATION 60 KMH | FIN LIMITATION 60 KMH | Tissu ouvert | 2 | 250 m |
| Aix-en-Provence | D7N | D7N - 3 | CHEMIN D'EGUILLES | RN296 | Tissu ouvert | 2 | 250 m |
| Aix-en-Provence | D7N | D7N - 4 | SORTIE AGGLO AIX-EN-PROVENCE | LIMITE COMMUNE LE THOLONET | Tissu ouvert | 3 | 100 m |
| Aix-en-Provence | D7N | D7N - 5 | LIMITE COMMUNE ST-CANNAT | RD543 | Tissu ouvert | 3 | 100 m |
| Aix-en-Provence | D7N | D7N - 6 | RD543 | LIMITATION 60 KMH | Tissu ouvert | 2 | 250 m |
| Aix-en-Provence | D7N | D7N - 7 | LIMITATION 60 KMH | FIN LIMITATION 60 KMH | Tissu ouvert | 3 | 100 m |
| Aix-en-Provence | D8N | AVENUE FORTUNE FERRINI - 1 | AVENUE P. FIESCHI | SORTIE AGGLO | Tissu ouvert | 4 | 30 m |
| Aix-en-Provence | D8N | AVENUE FORTUNE FERRINI - 2 | CHEMIN DE LA BEAUVALLE | AVENUE P. FIESCHI | Tissu ouvert | 3 | 100 m |
| Aix-en-Provence | D8N | D8N - 1 | SORTIE AGGLO LUYNES | ENTREE AGGLO LUYNES | Tissu ouvert | 4 | 30 m |
| Aix-en-Provence | D8N | D8N - 2 | SORTIE AGGLO AIX-EN-PROVENCE | ENTREE AGGLO LUYNES | Tissu ouvert | 3 | 100 m |
| Aix-en-Provence | D8N | D8N - 3 | SORTIE AGGLO LUYNES | LIMITE COMMUNE BOUC-BEL-AIR | Tissu ouvert | 3 | 100 m |
| Aix-en-Provence | D9 | D9 - 1 | LIMITE COMMUNE VITROLLES | LIMITE COMMUNE CABRIES | Tissu ouvert | 2 | 250 m |
| Aix-en-Provence | D9 | D9 - 2 | D9A | SORTIE AGGLO AIX-EN-PROVENCE | Tissu ouvert | 3 | 100 m |
| Aix-en-Provence | D9 | D9 - 3 | LIMITE COMMUNE CABRIES | D9A | Tissu ouvert | 2 | 250 m |
| Aix-en-Provence | D9 | ROUTE DES MILLES - 1 | AVENUE ERNEST PRADOS | SORTIE AGGLO | Tissu ouvert | 3 | 100 m |
| Aix-en-Provence | D9 | RUE ERNEST PRADOS - 1 | RUE PASCAL FIESCHI | AVENUE FORTUNE FERRINI | Tissu ouvert | 3 | 100 m |
| Aix-en-Provence | D96 | D96 - 1 | RD13 | A51 | Tissu ouvert | 4 | 30 m |
| Aix-en-Provence | D9A | D9A - 1 | RD65 | RD18 | Tissu ouvert | 3 | 100 m |
| Aix-en-Provence | D9A | D9A - 2 | D7 | D18 | Tissu ouvert | 3 | 100 m |
| Aix-en-Provence | N296 | N296 - 1 | A51 | RD13 | Tissu ouvert | 1 | 300 m |
| Aix-en-Provence | | AVENUE ALBERT BAUDOIN - 1 | ESP DES DROITS DE L'HOMME ET DU CITOYEN | AVENUE DE TUBINGEN | Tissu ouvert | 4 | 30 m |
| Aix-en-Provence | | AVENUE ANATOLE FRANCE - 1 | AVENUE BENJAMIN ABRAM | COURS D'ORBITELLE | Tissu ouvert | 4 | 30 m |
| Aix-en-Provence | | AVENUE BENJAMIN ABRAM - 1 | PLACE LUCIEN PAYE | AVENUE ANATOLE FRANCE | Tissu ouvert | 4 | 30 m |
| Aix-en-Provence | | AVENUE DE BAGATELLE - 1 | CHEMIN DE L'ESPERO | AVENUE DE BREDASQUE | Tissu ouvert | 4 | 30 m |
| Aix-en-Provence | | AVENUE DE BREDASQUE - 1 | ROUTE D'EGUILLES | RUE DES DEUX ORMES | Tissu ouvert | 4 | 30 m |
| Aix-en-Provence | | AVENUE DE LA TOULOUBRE - 1 | ROUTE DU COLONEL MAURICE BELLEC | RUE PRINCIPALE | Tissu ouvert | 4 | 30 m |
| Aix-en-Provence | | AVENUE DE LA VIOLETTE - 1 | AVENUE JULES ISAAC | AVENUE PASTEUR | Tissu ouvert | 4 | 30 m |
| Aix-en-Provence | | AVENUE DE L'ARC DE MEYRAN - 1 | CHEMIN DE FER | CHEMIN DES INFIRMERIES | Tissu ouvert | 4 | 30 m |
| Aix-en-Provence | | AVENUE DE L'ARMEE D'AFRIQUE - 1 | AVENUE JEAN-PAUL COSTE | AVENUE JULES FERRY | Tissu ouvert | 4 | 30 m |
| Aix-en-Provence | | AVENUE DE L'EUROPE - 1 | SO ANOUAR EL SADATE | RONDPOINT DU CORPS EXPEDITIONNAIRE FRANCAIS EN EXTREME ORIENT | Tissu ouvert | 3 | 100 m |
| Aix-en-Provence | | AVENUE DE TUBINGEN - 1 | RUE CALMETTE ET GUERIN | RUE DES BOEUFs | Tissu ouvert | 4 | 30 m |
| Aix-en-Provence | | AVENUE DES BELGES - 1 | AVENUE PIERRE BROSSOLLETTE | PLACE DU GENERAL DE GAULLE | Tissu ouvert | 3 | 100 m |
| Aix-en-Provence | | AVENUE DES DEPORTES DE LA RESISTANCE AIXOISE - 1 | COURS GAMBETTA | BOULEVARD DES POILUS | Tissu ouvert | 4 | 30 m |
| Aix-en-Provence | | AVENUE DES INFIRMERIES - 1 | CHEMIN DES INFIRMERIES | AVENUE SAINT-JEROME | Tissu ouvert | 4 | 30 m |
| Aix-en-Provence | | AVENUE DES JARDINS D'ESTELLE - 1 | BOULEVARD DE LA GRANDE THUMINE | ROUTE DE GALICE | Tissu ouvert | 4 | 30 m |
| Aix-en-Provence | | AVENUE DU 8 MAI - 1 | RUE SAINT-EXUPERY | ESP DES DROITS DE L'HOMME ET DU CITOYEN | Tissu ouvert | 4 | 30 m |
| Aix-en-Provence | | AVENUE DU COLONEL SCHULER - 1 | RONDPOINT 4EME REGION AERIENNE | AVENUE JEAN GIONO | Tissu ouvert | 4 | 30 m |
| Aix-en-Provence | | AVENUE DU DOCTEUR AURIENTIS - 1 | PLACE DU LIEUTENANT COLONEL LOUIS ARME | COURS DES ARTS ET METIERS | Tissu ouvert | 4 | 30 m |
| Aix-en-Provence | | AVENUE DU FOUR D'EYGLUN - 1 | RTD DU BOIS DE L'AUNE | BOULEVARD DE LA GRANDE THUMINE | Tissu ouvert | 4 | 30 m |
| Aix-en-Provence | | AVENUE EUGENE DE MAZENOD - 1 | CHEMIN DE SAINT-DONAT | AVENUE PAUL CEZANNE | Tissu ouvert | 4 | 30 m |
| Aix-en-Provence | | AVENUE FERNAND BENOIT - 1 | R CESAR ONTARIO | CHE DE LA MARGUERITE | Tissu ouvert | 3 | 100 m |
| Aix-en-Provence | | AVENUE FERNAND BENOIT - 2 | LIMITATION 60 KMH | AVENUE DE LA 1ERE DFL | Tissu ouvert | 4 | 30 m |
| Aix-en-Provence | | AVENUE GASTON BERGER - 1 | AVENUE ROBERT SCHUMAN | CHEMIN DU COTON ROUGE | Tissu ouvert | 3 | 100 m |
| Aix-en-Provence | | AVENUE GUILLAUME DU VAIR - 1 | CARREFOUR | BOULEVARD GENERAL PAUL ANGENOT | Tissu ouvert | 2 | 250 m |
| Aix-en-Provence | | AVENUE GUILLAUME DU VAIR - 2 | CARREFOUR | CHEMIN DE LA PIOLINE | Tissu ouvert | 3 | 100 m |
| Aix-en-Provence | | AVENUE HENRI MAURIAT - 1 | AVENUE JEAN-PAUL COSTE | AVENUE HENRI MALACRIDA | Tissu ouvert | 3 | 100 m |
| Aix-en-Provence | | AVENUE HENRI MOURET - 1 | AVENUE JEAN GIONO | RONDPOINT ADRIEN LEGROS | Tissu ouvert | 3 | 100 m |
| Aix-en-Provence | | AVENUE HENRI PONTIER - 1 | AVENUE PASTEUR | AVENUE MARECHAL DE LATTRE DE TASSIGNY | Tissu ouvert | 4 | 30 m |
| Aix-en-Provence | | AVENUE JEAN DALMAS - 1 | COURS DES MINIMES | ROUTE D'EGUILLES | Tissu ouvert | 4 | 30 m |
| Aix-en-Provence | | AVENUE JEAN ET MARCEL FONTENAILLE - 1 | COURS DES ARTS ET METIERS | TRAVERSE DU PONT DE BARET | Tissu ouvert | 4 | 30 m |
| Aix-en-Provence | | AVENUE JEAN GIONO - 1 | AVENUE HENRY MOURET | AVENUE DU COLONEL SCHULER | Tissu ouvert | 4 | 30 m |
| Aix-en-Provence | | AVENUE JEAN JAURES - 1 | RUE DE LA MOLLE | AVENUE PASTEUR | rue en U | 2 | 250 m |
| Aix-en-Provence | | AVENUE JEAN MOULIN - 1 | BOULEVARD FRANCOIS ET EMILE ZOLA | RUE DES ESPERANTISTES | Tissu ouvert | 4 | 30 m |
| Aix-en-Provence | | AVENUE JEAN-PAUL COSTE - 1 | AVENUE GASTON BERGER | AVENUE DE LA CIBLE | Tissu ouvert | 3 | 100 m |
| Aix-en-Provence | | AVENUE JOSEPH RIGAUD - 1 | ART DES ALPES | AVENUE EUGENE DE MAZENOD | Tissu ouvert | 4 | 30 m |
| Aix-en-Provence | | AVENUE JULES FERRY - 1 | RUE JOSEPH JOURDAN | COURS D'ORBITELLE | Tissu ouvert | 4 | 30 m |

| Commune | Numero | Nom du tronçon | Origine | Fin | Tissu | Catégorie | Largeur secteur affectée | |
|-----------------|--------|---|--|---------------------------------------|--------------------------|--------------|--------------------------|-------|
| Aix-en-Provence | | AVENUE LEO LAGRANGE - 1 | AVENUE PAUL CEZANNE | AVENUE PHILIPPE SOLARI | Tissu ouvert | 4 | 30 m | |
| Aix-en-Provence | | AVENUE LUCIEN GAUTIER - 1 | AVENUE ST JEROME | COURS GAMBETTA | Tissu ouvert | 4 | 30 m | |
| Aix-en-Provence | | AVENUE MARCEL PAGNOL - 1 | ROUTE DE GALICE | AVENUE DE L'EUROPE | Tissu ouvert | 4 | 30 m | |
| Aix-en-Provence | | AVENUE MARECHAL DE LATTRE DE TASSIGNY - 1 | N296 | COURS DES MINIMES | Tissu ouvert | 3 | 100 m | |
| Aix-en-Provence | | AVENUE MARIUS JOUVEAU - 1 | AVENUE JEAN DALMAS | AVENUE MARECHAL DE LATTRE DE TASSIGNY | Tissu ouvert | 4 | 30 m | |
| Aix-en-Provence | | AVENUE NAPOLEON BONAPARTE - 1 | PLACE DU GENERAL DE GAULLE | PLACE BARTHELEMY NIOLLON | Tissu ouvert | 4 | 30 m | |
| Aix-en-Provence | | AVENUE PASTEUR - 1 | BOULEVARD ARISTIDE BRIAND | AVENUE DE LA VIOLETTE | Tissu ouvert | 3 | 100 m | |
| Aix-en-Provence | | AVENUE PHILIPPE SOLARI - 1 | AVENUE FERNAND BENOIT | AVENUE PASTEUR | Tissu ouvert | 4 | 30 m | |
| Aix-en-Provence | | AVENUE PIERRE BROSSOLETTE - 1 | SO ANOUAR EL SADATE | CHEMIN DE LA BEAUVALLE | Tissu ouvert | 3 | 100 m | |
| Aix-en-Provence | | AVENUE ROBERT SCHUMAN - 1 | RUE DE LA FOURANE | PLACE LUCIEN PAYE | Tissu ouvert | 4 | 30 m | |
| Aix-en-Provence | | AVENUE SAINTE-VICTOIRE - 1 | RUE NOSTRADAMUS | AVENUE JEAN ET MARCEL FONTENAILLE | Tissu ouvert | 4 | 30 m | |
| Aix-en-Provence | | AVENUE SAINTE-VICTOIRE - 2 | COURS SAINT-LOUIS | RUE NOSTRADAMUS | rue en U | 3 | 100 m | |
| Aix-en-Provence | | AVENUE SAINT-JEROME - 1 | ALLEE DES LILAS | AVENUE JULES FERRY | Tissu ouvert | 4 | 30 m | |
| Aix-en-Provence | | AVENUE SAINT-JOHN PERSE - 1 | RONDPONT DU CORPS EXPEDITIONNAIRE FRANCAIS EN EXTREME ORIENT | RTD DU BOIS DE L'AUNE | Tissu ouvert | 4 | 30 m | |
| Aix-en-Provence | | AVENUE VICTOR HUGO - 1 | RUE GUSTAVE DESPLACES | AVENUE VICTOR HUGO | Tissu ouvert | 4 | 30 m | |
| Aix-en-Provence | | AVENUE VICTOR HUGO - 2 | BOULEVARD DU ROI RENE | PLACE DU GENERAL DE GAULLE | rue en U | 3 | 100 m | |
| Aix-en-Provence | | BOULEVARD ARISTIDE BRIAND - 1 | PLACE BELLEGARDE | AVENUE PASTEUR | rue en U | 2 | 250 m | |
| Aix-en-Provence | | BOULEVARD CAIRNOT - 1 | BOULEVARD DU ROI RENE | RUE PORTALIS | Tissu ouvert | 3 | 100 m | |
| Aix-en-Provence | | BOULEVARD DU ROI RENE - 1 | COURS D'ORBITELLE | AVENUE VICTOR HUGO | Tissu ouvert | 3 | 100 m | |
| Aix-en-Provence | | BOULEVARD DU ROI RENE - 2 | COURS GAMBETTA | COURS D'ORBITELLE | rue en U | 3 | 100 m | |
| Aix-en-Provence | | BOULEVARD FERDINAND DE LESSEPS - 3 | PLACE ROMEE DE WILLENEUVE | PONT D'ANTHONNE | Tissu ouvert | 4 | 30 m | |
| Aix-en-Provence | | BOULEVARD FRANCOIS ET EMILE ZOLA - 1 | BOULEVARD FRANCOIS ET EMILE ZOLA - 1 | PLACE BELLEGARDE | Tissu ouvert | 4 | 30 m | |
| Aix-en-Provence | | BRETELLE AUTOROUTE A8 - 1 | AVENUE HENRI MALACRIDA | AVENUE HENRI MAURIAT | Tissu ouvert | 4 | 30 m | |
| Aix-en-Provence | | CHEMIN DE LA PIOLINE - 1 | CHEMIN DE LA PIOLINE | CHEMIN DE LA PIOLINE | Tissu ouvert | 2 | 250 m | |
| Aix-en-Provence | | CHEMIN DE LA PIOLINE - 2 | CHEMIN DE LA PIOLINE | AVENUE GUILLAUME DU VAIR | Tissu ouvert | 3 | 100 m | |
| Aix-en-Provence | | CHEMIN DE LA PIOLINE - 3 | RONDPONT DES MILLES | CHEMIN DE LA PIOLINE | Tissu ouvert | 3 | 100 m | |
| Aix-en-Provence | | CHEMIN DE LA SOUQUE - 1 | CHEMIN DE L'ESPERO | PLACE LUCIEN SAUZE | Tissu ouvert | 4 | 30 m | |
| Aix-en-Provence | | CHEMIN DES INFIRMERIES - 1 | AVENUE DE L'ARC DE MEYRAN | CHEMIN DES INFIRMERIES | Tissu ouvert | 4 | 30 m | |
| Aix-en-Provence | | COURS DES ARTS ET METIERS - 1 | COURS DES ARTS ET METIERS - 1 | AVENUE JEAN ET MARCEL FONTENAILLE | rue en U | 3 | 100 m | |
| Aix-en-Provence | | COURS DES ARTS ET METIERS - 2 | COURS DES ARTS ET METIERS - 2 | RUE NOSTRADAMUS | Tissu ouvert | 4 | 30 m | |
| Aix-en-Provence | | COURS DES MINIMES - 1 | COURS DES MINIMES - 1 | RUE PORTALIS | rue en U | 3 | 100 m | |
| Aix-en-Provence | | COURS D'ORBITELLE - 1 | COURS D'ORBITELLE - 1 | AVENUE JEAN DALMAS | RONDPONT DES MINIMES | Tissu ouvert | 4 | 30 m |
| Aix-en-Provence | | COURS GAMBETTA - 1 | COURS GAMBETTA - 1 | BOULEVARD DU ROI RENE | BOULEVARD DU ROI RENE | Tissu ouvert | 4 | 30 m |
| Aix-en-Provence | | COURS MIRABEAU - 1 | COURS MIRABEAU - 1 | BOULEVARD DU ROI RENE | AVENUE HED'INI MALACRIDA | Tissu ouvert | 3 | 100 m |
| Aix-en-Provence | | COURS SAINT-LOUIS - 1 | COURS SAINT-LOUIS - 1 | PLACE DE LA ROTONDE | R TOURNEFORT | rue en U | 3 | 100 m |
| Aix-en-Provence | | COURS SEXTIUS - 1 | COURS SEXTIUS - 1 | RUE PORTALIS | PLACE BELLEGARDE | rue en U | 3 | 100 m |
| Aix-en-Provence | | PLACE DE VERDUN - 1 | PLACE BARTHELEMY NIOLLON | RUE DE LA MOLLE | rue en U | 3 | 100 m | |
| Aix-en-Provence | | PLACE FORBIN - 1 | PLACE DES PRECHEURS | RUE THIERS | Tissu ouvert | 4 | 30 m | |
| Aix-en-Provence | | ROTONDE DU BOIS DE L'AUNE - 1 | COURS MIRABEAU | RUE THIERS | rue en U | 2 | 250 m | |
| Aix-en-Provence | | ROUTE DE BERRE - 1 | AVENUE DU FOUR D'EYGLUN | AVENUE DU FOUR D'EYGLUN | Tissu ouvert | 4 | 30 m | |
| Aix-en-Provence | | ROUTE DE BERRE - 3 | RONDPONT DU LIEUTENANT-COLONEL JEAN-PIERRE | ROUTE DE BERRE | Tissu ouvert | 4 | 30 m | |
| Aix-en-Provence | | ROUTE DE GALICE - 1 | ROUTE DE GALICE | AVENUE JEAN DALMAS | Tissu ouvert | 3 | 100 m | |
| Aix-en-Provence | | ROUTE DE SISTERON - 1 | AVENUE DES ESPERANTISTES | SORTIE AGGLO AIX-EN-PROVENCE | Tissu ouvert | 4 | 30 m | |
| Aix-en-Provence | | ROUTE DE SISTERON - 2 | A51 | ENTREE LES PLATANES | Tissu ouvert | 4 | 30 m | |
| Aix-en-Provence | | ROUTE DE SISTERON - 3 | ENTREE LES PLATANES | SORTIE AGGLO AIX-EN-PROVENCE | Tissu ouvert | 3 | 100 m | |
| Aix-en-Provence | | RUE CALMETTE ET GUERIN - 1 | ROUTE DE GALICE | AVENUE ALBERT BAUDOIN | Tissu ouvert | 4 | 30 m | |
| Aix-en-Provence | | RUE DE LA FOURANE - 1 | RONDPONT AEMIE REGION AERIENNE | AVENUE ROBERT SCHUMAN | Tissu ouvert | 3 | 100 m | |
| Aix-en-Provence | | RUE DE LA MOLLE - 1 | AVENUE MARECHAL DE LATTRE DE TASSIGNY | COURS SEXTIUS | Tissu ouvert | 3 | 100 m | |
| Aix-en-Provence | | RUE DE MONTIGNY - 1 | PLACE DES PRECHEURS | RUE JAUBERT | rue en U | 3 | 100 m | |
| Aix-en-Provence | | RUE DES BOEUFs - 1 | PONT D'ANTHONNE | AVENUE JEAN DALMAS | Tissu ouvert | 4 | 30 m | |
| Aix-en-Provence | | RUE DES CORDELIERS - 1 | COURS SEXTIUS | RUE MARECHAL FOCH | rue en U | 3 | 100 m | |
| Aix-en-Provence | | RUE D'ITALIE - 1 | BOULEVARD DU ROI RENE | PLACE FORBIN | rue en U | 3 | 100 m | |
| Aix-en-Provence | | RUE DU CHAPITRE - 1 | TRAVERSE NOTRE-DAME | AVENUE DE LA VIOLETTE | Tissu ouvert | 4 | 30 m | |
| Aix-en-Provence | | RUE DU CHAPITRE - 2 | AVENUE PASTEUR | TRAVERSE NOTRE-DAME | rue en U | 2 | 250 m | |
| Aix-en-Provence | | RUE DU RICM - 1 | AVENUE DES DEPORTES DE LA RESISTANCE AIXOISE | AVENUE DU DOCTEUR AURIENTIS | Tissu ouvert | 4 | 30 m | |
| Aix-en-Provence | | RUE DU SOUVENIR FRANCAIS - 1 | AVENUE DES ALLIES | RUE DU LIEUTENANT PARAYRE | Tissu ouvert | 4 | 30 m | |
| Aix-en-Provence | | RUE ESPARIAT - 1 | PLACE DU GENERAL DE GAULLE | RUE AUDE | rue en U | 3 | 100 m | |
| Aix-en-Provence | | RUE GUSTAVE DESPLACES - 1 | AVENUE VICTOR HUGO | AVENUE MAX JUVENAL | Tissu ouvert | 4 | 30 m | |
| Aix-en-Provence | | RUE MATHERON - 1 | RUE JAUBERT | RUE PIERRE ET MARIE CURIE | rue en U | 3 | 100 m | |
| Aix-en-Provence | | RUE MIGNET - 1 | PLACE DES PRECHEURS | PLACE BELLEGARDE | rue en U | 3 | 100 m | |
| Aix-en-Provence | | RUE NOSTRADAMUS - 1 | COURS DES ARTS ET METIERS | AVENUE SAINTE-VICTOIRE | Tissu ouvert | 4 | 30 m | |
| Aix-en-Provence | | RUE PETRARQUE - 1 | AVENUE SAINTE-VICTOIRE | BOULEVARD FRANCOIS ET EMILE ZOLA | Tissu ouvert | 4 | 30 m | |
| Aix-en-Provence | | RUE PIERRE ET MARIE CURIE - 1 | RUE CAMBRA | BOULEVARD ARISTIDE BRIAND | rue en U | 3 | 100 m | |
| Aix-en-Provence | | RUE PORTALIS - 1 | BOULEVARD CARNOT | PLACE DES PRECHEURS | rue en U | 3 | 100 m | |
| Aix-en-Provence | | RUE SAINT-EXUPERY - 1 | AVENUE JEAN GIONO | RUE ALBERT CAMUS | Tissu ouvert | 4 | 30 m | |
| Aix-en-Provence | | RUE THIERS - 1 | RUE EMERIC DAVID | PLACE FORBIN | rue en U | 2 | 250 m | |
| Aix-en-Provence | | RUE THIERS - 2 | PLACE DE VERDUN | RUE EMERIC DAVID | Tissu ouvert | 3 | 100 m | |
| Aix-en-Provence | | RUE TOURNEFORT - 1 | PTR SAINT-JEAN | COURS MIRABEAU | rue en U | 3 | 100 m | |
| Aix-en-Provence | | RUE VICTOR LEYDET - 1 | RUE ESPARIAT | PLACE BARTHELEMY NIOLLON | rue en U | 3 | 100 m | |

| Commune | Numéro | Nom du tronçon | Origine | Fin | Tissu | Catégorie | Largeur secteur affectée |
|---------|--------|---|---------------------------------------|---------------------------------------|--------------|-----------|--------------------------|
| Allauch | D44F | D44F - 1 | LIMITE COMMUNE PLAN DE CUQUES | RD4B | Tissu ouvert | 3 | 100 m |
| Allauch | D44F | D44F - 3 | RD4B | RD4A | Tissu ouvert | 3 | 100 m |
| Allauch | D44G | D44G - 1 | RD4A | LIMITE COMMUNE MARSEILLE | Tissu ouvert | 3 | 100 m |
| Allauch | D4A | D4A - 1 | RD44G | RD4B | Tissu ouvert | 4 | 30 m |
| Allauch | D4A | D4A - 2 | RD4B | APRES RD4B | Tissu ouvert | 3 | 100 m |
| Allauch | D4A | D4A - 3 | APRES RD4B | D908 AV DE VATERSTETTEN | Tissu ouvert | 4 | 30 m |
| Allauch | D4A | D4A - 4 | LIMITE COMMUNE MARSEILLE | RD44G | Tissu ouvert | 3 | 100 m |
| Allauch | D4B | D4B - 1 | RD4A | LIMITE COMMUNE MARSEILLE | Tissu ouvert | 3 | 100 m |
| Allauch | D908 | AVENUE DE VATERSTETTEN - 1 | LIMITE COMMUNE PLAN-DE-CUQUES | RD4A | Tissu ouvert | 3 | 100 m |
| Allauch | | AVENUE LEI RIMA - 1 | AVENUE JEAN MOULIN | RUE ETIENNE CUCCA | Tissu ouvert | 4 | 30 m |
| Allauch | | AVENUE MARCEL JULIEN - 1 | AVENUE LEI RIMA | PLACE MOUREN | Tissu ouvert | 4 | 30 m |
| Allauch | | BOULEVARD ANGE MARTIN - 1 | AVENUE MARCEL DELPRAT | BOULEVARD GUSTAVE RAMBERT | rue en U | 3 | 100 m |
| Allauch | | BOULEVARD CLEMENT ET JULES BARTHELEMY - 1 | BOULEVARD GUSTAVE RAMBERT | LOT CLAIRE LUMIERE | Tissu ouvert | 4 | 30 m |
| Allauch | | BOULEVARD GUSTAVE RAMBERT - 1 | BOULEVARD MARCEL DELESTRADE | BOULEVARD ANGE MARTIN | Tissu ouvert | 4 | 30 m |
| Allauch | | CHEMIN ANTOINE CAMOIN - 1 | LOT LA LOUISE | LOT LA LOUISE | Tissu ouvert | 4 | 30 m |
| Allauch | | CHEMIN DES AUBAGNENS - 1 | CHEMIN DU COLLET BLANC | AVENUE DE PROVENCE | Tissu ouvert | 5 | 10 m |
| Allauch | | CHEMIN ESPRIT JULIEN - 1 | LOT CLAIRE LUMIERE | CHEMIN DU COLLET BLANC | Tissu ouvert | 4 | 30 m |
| Allauch | | RUE ETIENNE CUCCA - 1 | AVENUE LEI RIMA | CHEMIN DU VAL DE LA VACHE | Tissu ouvert | 4 | 30 m |
| Alleins | D17D | D17D - 1 | FIN RUE EN U | SORTIE AGGLO ALLEINS | Tissu ouvert | 4 | 30 m |
| Alleins | D17D | D17D - 2 | LIMITE COMMUNE LAMANON | ENTREE AGGLO ALLEINS | Tissu ouvert | 3 | 100 m |
| Alleins | D17D | D17D - 3 | DEBUT RUE EN U | FIN RUE EN U | rue en U | 3 | 100 m |
| Alleins | D17D | D17D - 4 | ENTREE AGGLO ALLEINS | DEBUT RUE EN U | Tissu ouvert | 4 | 30 m |
| Alleins | D17D | D17D - 5 | SORTIE AGGLO ALLEINS | LIMITE COMMUNE MALLEMORT | Tissu ouvert | 3 | 100 m |
| Alleins | D23 | D23 - 1 | LIMITE COMMUNE SENAS | LIMITE COMMUNE MALLEMORT | Tissu ouvert | 3 | 100 m |
| Arles | A54 | A54 OUEST - 1 | SENS NIMES VERS ARLES (1) : PK 20+490 | SENS 1 : PK 23+950 | Tissu ouvert | 1 | 300 m |
| Arles | D113 | D113 - 1 | GIRATOIRE RN572 | LIMITE DEPARTEMENT GARD | Tissu ouvert | 3 | 100 m |
| Arles | D17 | D17 - 1 | RD570N | LIMITATION 60 KM/H | Tissu ouvert | 4 | 30 m |
| Arles | D17 | D17 - 2 | LIMITE COMMUNE FONTVIEILLE | LIMITATION 60 KM/H | Tissu ouvert | 4 | 30 m |
| Arles | D17 | D17 - 3 | RD570N | LIMITATION 60 KM/H | Tissu ouvert | 3 | 100 m |
| Arles | D268 | D268 - 1 | LIMITE COMMUNE SALINS DE GRAUD | LIMITE COMMUNE PORT-ST-LOUIS-DU-RHONE | Tissu ouvert | 3 | 100 m |
| Arles | D35 | AV. B. BOUALEM | AV. S. CARNOT | AV. L. VISSAC | Tissu ouvert | 4 | 30 |
| Arles | D35 | AV. LOUIS VISSAC | AV. B. BOUALEM | RUE DES SIRENES | Tissu ouvert | 4 | 30 |
| Arles | D35 | AV. S. CARNOT | BD G. CLEMENCEAU | AV. B. BOUALEM | Tissu ouvert | 4 | 30 |
| Arles | D35A | AV E. HERRIOT | AV DU DOCTEUR MOREL | LIMITE D'AGGLOMERATION | Tissu ouvert | 5 | 10 |
| Arles | D35A | AV E. HERRIOT | RUE P. BROSSOLETTE | AV DU DOCTEUR MOREL | Tissu ouvert | 4 | 30 |
| Arles | D35A | RUE A. BENOIT | AVENUE DE LA CAMARGUE | RUE P. BROSSOLETTE | Tissu ouvert | 4 | 30 |
| Arles | D453 | D453 - 1 | SORTIE AGGLO PONT-DE-CRAU | ENTREE AGGLO ARLES | Tissu ouvert | 4 | 30 m |
| Arles | D453 | D453 - 2 | LIMITE COMMUNE ST-MARTIN-DE-CRAU | D573 | Tissu ouvert | 3 | 100 m |
| Arles | D453 | D453 - 3 | D83 | D573 | Tissu ouvert | 4 | 30 m |
| Arles | D453 | D453 - 4 | LIMITATION 70 KM/H | ENTREE AGGLO PONT-DE-CRAU | Tissu ouvert | 3 | 100 m |
| Arles | D570 | D570 - 1 | RN113 | LIMITE COMMUNE STES-MARIE-DE-LA-MER | Tissu ouvert | 3 | 100 m |
| Arles | D570N | D570N - 1 | SORTIE AGGLO ARLES | RN113 | Tissu ouvert | 2 | 250 m |
| Arles | D570N | D570N - 2 | SORTIE AGGLO ARLES | LIMITATION 70 KM/H | Tissu ouvert | 3 | 100 m |
| Arles | D570N | D570N - 3 | LIMITE COMMUNE TARASCON | LIMITATION 70 KM/H | Tissu ouvert | 2 | 250 m |
| Arles | D572N | D572N - 1 | LIMITE DEPT DU GARD | A54 - DEBUT 2*2 VOIES | Tissu ouvert | 3 | 100 m |
| Arles | N113 | N113 - 1 | LIMITE COMMUNE SAINT-MARTIN-DE-CRAU | R JOSEPH RIPERT | Tissu ouvert | 1 | 300 m |
| Arles | N113 | N113 - 2 | D570 | R JOSEPH RIPERT | Tissu ouvert | 2 | 250 m |
| Arles | N568 | N568 - 1 | N113 | LIMITE COMMUNE SAINT-MARTIN-DE-CRAU | Tissu ouvert | 2 | 250 m |
| Arles | N572 | N572 - 1 | D570 | D572N | Tissu ouvert | 1 | 300 m |
| Arles | | AV DE LA CAMARGUE | D570 | RUE ANDRE BENOIT | Tissu ouvert | 4 | 30 |
| Arles | | AV DU DOCTEUR MOREL | D35A | D113 | Tissu ouvert | 4 | 30 |
| Arles | | AV MARECHAL JUIN | AV. M. LYAUTEY | AV. DES ARCHES | Tissu ouvert | 4 | 30 |
| Arles | | AV MARECHAL LYAUTEY | RUE DE PROVENCE | RUE F. DE LESSEPS | Tissu ouvert | 4 | 30 |
| Arles | | AVENUE DE HONGRIE - 1 | RUE MARIUS ALLARD | AVENUE DE STALINGRAD | Tissu ouvert | 4 | 30 m |
| Arles | | AVENUE DE STALINGRAD - 1 | RUE THOMAS EDISON | RUE ALEXANDRE RIBOT | Tissu ouvert | 3 | 100 m |
| Arles | | AVENUE DE STALINGRAD - 2 | RUE LOUIS JOU | AVENUE DE LA LIBERATION | Tissu ouvert | 4 | 30 m |
| Arles | | AVENUE DE STALINGRAD - 3 | RUE ALEXANDRE RIBOT | 100 M APRES RUE E. AUDRAN | Tissu ouvert | 4 | 30 m |
| Arles | | AVENUE DE STALINGRAD - 4 | PLACE LAMARTINE | RUE THOMAS EDISON | Tissu ouvert | 4 | 30 m |
| Arles | | AVENUE DE STALINGRAD - 5 | 100 M APRES RUE E. AUDRAN | RUE LOUIS JOU | Tissu ouvert | 3 | 100 m |
| Arles | | AVENUE DES ALYSCAMPS - 1 | CHEMIN MARCEL SEMBAT | BOULEVARD EMILE COMBES | Tissu ouvert | 4 | 30 m |
| Arles | | AVENUE DES ARCHES | AVENUE MARECHAL JUIN | LIMITE D'AGGLOMERATION | Tissu ouvert | 4 | 30 |
| Arles | | AVENUE PRESIDENT SALVADOR ALLENDE - 1 | RUE HENRI SATRE | AVENUE BACHAGA SAID BOUALEM | Tissu ouvert | 4 | 30 m |
| Arles | | AVENUE VICTOR HUGO - 3 | PLACE DE LA REVOLUTION | BOULEVARD DES LICES | Tissu ouvert | 4 | 30 m |
| Arles | | BD M. BERTHELOT | BD E. ZOLA | RUE E. FASSIN | Tissu ouvert | 4 | 30 |
| Arles | | BOULEVARD DES LICES - 1 | AVENUE DES ALYSCAMPS | RUE EMILE FASSIN | Tissu ouvert | 3 | 100 m |
| Arles | | BOULEVARD EMILE COMBES - 2 | RUE PORTAGNEL | PLACE LAMARTINE | Tissu ouvert | 3 | 100 m |
| Arles | | BOULEVARD EMILE COMBES - 3 | MONTEE VAUBAN | RUE PORTAGNEL | Tissu ouvert | 4 | 30 m |
| Arles | | BOULEVARD G. CLEMENCEAU - 1 | RUE RAILLON | RUE DU BASTION | Tissu ouvert | 4 | 30 m |
| Arles | | BOULEVARD GAMBETTA - 1 | BOULEVARD GEORGES CLEMENCEAU | RUE DULAU | rue en U | 3 | 100 m |
| Arles | | BOULEVARD GEORGES CLEMENCEAU - 1 | BOULEVARD GEORGES CLEMENCEAU | QUAI DE LA ROQUETTE | Tissu ouvert | 4 | 30 m |
| Arles | | BOULEVARD GEORGES CLEMENCEAU - 2 | BOULEVARD DE CRAPONNE | BOULEVARD DES LICES | Tissu ouvert | 3 | 100 m |
| Arles | | CHEMIN MARCEL SEMBAT - 1 | RUE DE PROVENCE | RUE GEORGES STEPHENSON | Tissu ouvert | 4 | 30 m |
| Arles | | CHEMIN MARCEL SEMBAT - 2 | AVENUE DES ALYSCAMPS | RUE DE PROVENCE | Tissu ouvert | 4 | 30 m |
| Arles | | PONT DE TRINQUETAILLE - 1 | RUE ANATOLE FRANCE | RUE LABRUYERE | Tissu ouvert | 4 | 30 m |
| Arles | | QUAI DE LA ROQUETTE - 1 | BOULEVARD GEORGES CLEMENCEAU | RUE SENEBIER | Tissu ouvert | 5 | 10 m |
| Arles | | QUAI DE LA ROQUETTE - 2 | RUE SENEBIER | QUAI MARX DORMOY | Tissu ouvert | 4 | 30 m |
| Arles | | ROUTE DE CRAU - N453 | PLACE DE LA REVOLUTION | GIRATOIRE - LIMITE D'AGGLO | Tissu ouvert | 4 | 30 |
| Arles | | RUE ANATOLE FRANCE - 1 | RUE DE LA REPUBLIQUE | PONT DE TRINQUETAILLE | rue en U | 3 | 100 m |
| Arles | | RUE DE LA CAMARGUE - 1 | RUE ANDRE BENOIT | QUAI DE TRINQUETAILLE | Tissu ouvert | 4 | 30 m |
| Arles | | RUE DE LA CAVALIERE | PLACE LAMARTINE | RUE VOLTAIRE | rue en U | 3 | 100 |
| Arles | | RUE GAMBETTA - 1 | RUE ALBERT SAMAIN | PLACE ANTONNELLE | rue en U | 3 | 100 m |
| Arles | | RUE MARIUS ALLARD - 1 | CHEMIN DU TEMPLE | AVENUE DE HONGRIE | Tissu ouvert | 4 | 30 m |
| Aubagne | A50 | A50 - 1 | AUBAGNE (A 502) | LIMITE COMMUNE LA PENNE/H | Tissu ouvert | 1 | 300 m |
| Aubagne | A50 | A50 - 2 | PK 26+077 | Limite commune Roquefort-la-Bédoule | Tissu ouvert | 1 | 300 m |
| Aubagne | A501 | A501 - 1 | AUBAGNE (A 50) | AUBAGNE NORD | Tissu ouvert | 1 | 300 m |
| Aubagne | A501 | A501 - 2 | PK 0+000 | PK 2+600 | Tissu ouvert | 2 | 250 m |
| Aubagne | A502 | A502 - 1 | A50 | D8N | Tissu ouvert | 1 | 300 m |
| Aubagne | A52 | A52 - 1 | PK 12+768 | Limite commune Roquevaire | Tissu ouvert | 1 | 300 m |

| Commune | Numéro | Nom du tronçon | Origine | Fin | Tissu | Catégorie | Largeur secteur affectée |
|---------------------|--------|--------------------------------------|------------------------------------|--------------------------------------|--------------|-----------|--------------------------|
| Aubagne | A52 | A52 - 2 | PK 24-900 | PK 25+600 | Tissu ouvert | 1 | 300 m |
| Aubagne | A52 | A52 - 3 | PK 21-200 | PK 24+900 | Tissu ouvert | 2 | 250 m |
| Aubagne | D2 | D2 - 1 | COURS MARECHAL FOCH | LIMITE COMMUNE GEMENOS | Tissu ouvert | 4 | 30 m |
| Aubagne | D2 | D2 - 2 | COURS BARTHELEMY | LIMITE COMMUNE PENNE HUVEAUNE | Tissu ouvert | 4 | 30 m |
| Aubagne | D396 | D396 - 1 | SORTIE AGGLO PONT ETOILE | ENTREE ST P.LES AUBAGNES | Tissu ouvert | 3 | 100 m |
| Aubagne | D396 | D396 - 2 | SORTIE ST P. LES AUBAGNES | LIMITE COMMUNE GEMENOS | Tissu ouvert | 3 | 100 m |
| Aubagne | D396 | D396 - 3 | RD96 | SORTIE AGGLO PONT ETOILE | Tissu ouvert | 4 | 30 m |
| Aubagne | D396 | D396 - 4 | ENTREE ST P.LES AUBAGNES | SORTIE ST P. LES AUBAGNES | Tissu ouvert | 4 | 30 m |
| Aubagne | D42 | AVENUE DU 21 AOUT 1944 - 1 | AVENUE DES SOEURS GASTINE | AVENUE DES GOURS | Tissu ouvert | 3 | 100 m |
| Aubagne | D42 | BOULEVARD EMILE COMBES - 1 | CH DES ESPILLIERES | AVENUE DES SOEURS GASTINE | Tissu ouvert | 3 | 100 m |
| Aubagne | D42 | RUE JEAN MERMOZ - 1 | AVENUE DU 18 MARS 1962 | RD 559A | Tissu ouvert | 3 | 100 m |
| Aubagne | D43A | AVENUE DE GARLABAN - 1 | RN96 | AVENUE GABRIEL PERI | Tissu ouvert | 3 | 100 m |
| Aubagne | D43A | D43A - 1 | ROUTE DE LA CIOTAT | AVENUE DE GARLABAN | Tissu ouvert | 3 | 100 m |
| Aubagne | D43C | D43C - 1 | D396 | D8N | Tissu ouvert | 4 | 30 m |
| Aubagne | D8N | D8N - 4 | RD43A | LIMITE COMMUNE GEMENOS | Tissu ouvert | 2 | 250 m |
| Aubagne | D96 | D96 - 2 | ENTREE AGGLO PONT DE L'ETOILE | RD396 | Tissu ouvert | 4 | 30 m |
| Aubagne | D96 | D96 - 3 | ECHANGEUR AUBAGNE NORD | ENTREE AGGLO PONT DE L'ETOILE | Tissu ouvert | 3 | 100 m |
| Aubagne | | AVENUE DES GOURS - 1 | AVENUE DES SOEURS GASTINE | AVENUE DU 21 AOUT 1944 | Tissu ouvert | 4 | 30 m |
| Aubagne | | AVENUE MARCEL PAGNOL - 2 | ALLEE ROBERT GOVI | ALLEE DES FAIENCIERS | Tissu ouvert | 3 | 100 m |
| Aubagne | | AVENUE SIMON LACUNAS - 1 | AVENUE ANTIDE BOYER | AVENUE DES GOURS | Tissu ouvert | 3 | 100 m |
| Aubagne | | BOULEVARD GAMBETTA - 2 | RUE DE LA REPUBLIQUE | CHEMIN SAINT MICHEL | Tissu ouvert | 3 | 100 m |
| Aubagne | | BOULEVARD MARCEL PAGNOL - 1 | D43 | CHEMIN DE LA PLANQUE | Tissu ouvert | 3 | 100 m |
| Aubagne | | CHEMIN DE LA PLANQUE - 1 | AVENUE ELZEARD ROUGIER | MONTEE DES AIRES | Tissu ouvert | 3 | 100 m |
| Aubagne | | CHEMIN DES ESPILLIERES - 1 | AVENUE DU 19 MARS 1962 | AVENUE DE VERDUN | Tissu ouvert | 3 | 100 m |
| Aubagne | | CHEMIN SAINT MICHEL - 1 | RUE LIEUTENANT AUGUSTIN FLANDI | MONTEE DES AIRES | Tissu ouvert | 3 | 100 m |
| Aubagne | | PROM PIERRE BLANCARD - 1 | AVENUE ROGER SALENGRO | AVENUE ARISTIDE BOYER | Tissu ouvert | 3 | 100 m |
| Aubagne | | RUE DE LA DELPHINE - 1 | CHEMIN SAINT MICHEL | RUE JEU DU BALLON | rue en U | 2 | 250 m |
| Aubagne | | RUE DOCTEUR BARTHELEMY - 1 | AVENUE ROGER SALENGRO | AVENUE ANTIDE BOYER | Tissu ouvert | 3 | 100 m |
| Aubagne | | RUE JEU DE BALLON - 1 | BOULEVARD GAMBETTA | BOULEVARD JEAN JAURES | rue en U | 2 | 250 m |
| Auriol | A52 | A52 - 4 | Limite commune La Destrousse | Limite commune La Bouilladisse | Tissu ouvert | 1 | 300 m |
| Auriol | A52 | A52 - 5 | Limite commune Roquevaire | Limite commune La Destrousse | Tissu ouvert | 1 | 300 m |
| Auriol | A521 | A521 - 1 | Limite commune Roquevaire | PK 2+900 | Tissu ouvert | 2 | 250 m |
| Auriol | D560 | D560 - 1 | FIN RUE EN U | FIN LIMITATION 40 KMH | Tissu ouvert | 4 | 30 m |
| Auriol | D560 | D560 - 2 | LIMITATION 40 KMH | DEBUT RUE EN U | Tissu ouvert | 4 | 30 m |
| Auriol | D560 | D560 - 3 | FIN AGGLO PONT DE JOUX | ENTREE AGGLO AURIOL | Tissu ouvert | 2 | 250 m |
| Auriol | D560 | D560 - 4 | ENTREE AGGLO AURIOL | LIMITATION 40 KMH | Tissu ouvert | 3 | 100 m |
| Auriol | D560 | D560 - 5 | RD96 | FIN AGGLO PONT DE JOUX | Tissu ouvert | 3 | 100 m |
| Auriol | D560 | D560 - 6 | FIN LIMITATION 40 KMH | A503 | Tissu ouvert | 3 | 100 m |
| Auriol | D560 | D560 - 7 | DEBUT RUE EN U | FIN RUE EN U | rue en U | 2 | 250 m |
| Auriol | D560 | D560 - 8 | A503 | LIMITE DEPT DU VAR | Tissu ouvert | 2 | 250 m |
| Auriol | D96 | D96 - 4 | LIMITE COMMUNE LA DESTROUSSE | LIMITE COMMUNE ROQUEVAIRERD560 | Tissu ouvert | 3 | 100 m |
| Barbentane | D35 | D35 - 1 | SORTIE AGGLO BARBENTANE | LIMITE COMMUNE ROGNONAS | Tissu ouvert | 3 | 100 m |
| Barbentane | D35 | D35 - 2 | LIMITE COMMUNE BOULBON | ENTREE AGGLO BARBENTANE | Tissu ouvert | 3 | 100 m |
| Barbentane | D35 | D35 - 3 | SORTIE AGGLO BARBENTANE | ENTREE AGGLO BARBENTANE | Tissu ouvert | 4 | 30 m |
| Barbentane | D570N | D570N - 4 | LIMITE COMMUNE ROGNONAS | LIMITE COMMUNE ROGNONAS | Tissu ouvert | 2 | 250 m |
| Belcodene | A52 | A52 - 6 | Limite commune Peypin | Limite commune Fuveau | Tissu ouvert | 1 | 300 m |
| Belcodene | D96 | D96 - 5 | LIMITE COMMUNE FUVEAU | LIMITE COMMUNE PEYPIN | Tissu ouvert | 3 | 100 m |
| Berre-irélang | D113 | D113 - 2 | LIMITE COMMUNE ROGNAC | LIMITE COMMUNE LA-FARE-LES-OLIVIERES | Tissu ouvert | 2 | 250 m |
| Berre-irélang | D21F | D21F - 1 | D21F | D113 | Tissu ouvert | 3 | 100 m |
| Berre-irélang | D21F | D21F - 2 | D21F | D113 | Tissu ouvert | 3 | 100 m |
| Bouc-Bel-Air | A51 | A51 - 3 | LES 3 PIGEONS | LIMITE COMMUNE CABRIES | Tissu ouvert | 1 | 300 m |
| Bouc-Bel-Air | A515 | A515 - 1 | A51 | D6 | Tissu ouvert | 1 | 300 m |
| Bouc-Bel-Air | D6 | D6 - 1 | LIMITE COMMUNE CABRIES | A515 | Tissu ouvert | 1 | 250 m |
| Bouc-Bel-Air | D6 | D6 - 2 | A515 | LIMITE COMMUNE SIMIANE-COLLONGUE | Tissu ouvert | 3 | 100 m |
| Bouc-Bel-Air | D6 | D6 - 3 | LIMITE COMMUNE SIMIANE-COLLONGUE | LIMITE COMMUNE GARDANNE | Tissu ouvert | 1 | 300 m |
| Bouc-Bel-Air | D60 | D60 - 2 | D60A | Limite commune Gardanne | Tissu ouvert | 4 | 30 m |
| Bouc-Bel-Air | D60A | D60A - 1 | RD8N | RD60 | Tissu ouvert | 3 | 100 m |
| Bouc-Bel-Air | D8N | D8N - 5 | LIMITATION 50KM/H | LIMITE COMMUNE LES PENNES-M | Tissu ouvert | 4 | 30 m |
| Bouc-Bel-Air | D8N | D8N - 6 | LIMITE COMMUNE AIX EN PROVENCE | LIMITATION 50KM/H | Tissu ouvert | 3 | 100 m |
| Boulbon | D35 | D35 - 4 | LIMITE COMMUNE BARBENTANE | SORTIE AGGLO BOULBON | Tissu ouvert | 3 | 100 m |
| Cabannes | A7 | A7 - 1 | Limite commune Plan-d'Orgon | Limite commune Noves | Tissu ouvert | 1 | 300 m |
| Cabries | A51 | A51 - 4 | LIMITE COMMUNE LES PENNES-MIRABEAU | LIMITE COMMUNE BOUC-BEL-AIR | Tissu ouvert | 1 | 300 m |
| Cabries | D543 | D543 - 3 | ENTREE AGGLO CALAS | SORTIE AGGLO CALAS | Tissu ouvert | 4 | 30 m |
| Cabries | D543 | D543 - 4 | RD9 LIMITE COMMUNE AIX | SORTIE AGGLO CALAS | Tissu ouvert | 3 | 100 m |
| Cabries | D543 | D543 - 5 | RD9 LIMITE COMMUNE AIX | ENTREE AGGLO CALAS | Tissu ouvert | 4 | 30 m |
| Cabries | D543 | D543 - 6 | ENTREE AGGLO CALAS | D6 | Tissu ouvert | 3 | 100 m |
| Cabries | D6 | D6 - 4 | ECHANGEUR PLAN DE CAMPAGNE | LIMITE COMMUNE BOUC BEL AIR | Tissu ouvert | 2 | 250 m |
| Cabries | D6 | D6 - 5 | D543 | LIMITE COMMUNE LES-PENNES-MIRABEAU | Tissu ouvert | 3 | 100 m |
| Cabries | D6 | D6 - 6 | LIMITE COMMUNE CABRIES | ECHANGEUR PLAN DE CAMPAGNE | Tissu ouvert | 4 | 30 m |
| Cabries | D6 | D6 - 7 | ECHANGEUR PLAN DE CAMPAGNE | LIMITE COMMUNE BOUC BEL AIR | Tissu ouvert | 3 | 100 m |
| Cabries | D9 | D9 - 4 | RD543 | LIMITE COMMUNE AIX-EN-PROVENCE | Tissu ouvert | 2 | 250 m |
| Cadolive | D7 | D7 - 5 | LIMITE COMMUNE ST SAUVORNIN | SORTIE AGGLO CADOLIVE | Tissu ouvert | 4 | 30 m |
| Carnoux-en-Provence | D41E | D41E - 1 | LIMITE COMMUNE CASSIS | D559A | Tissu ouvert | 3 | 100 m |
| Carry-le-Rouet | D9 | D9 - 5 | LIMITE COMMUNE ENSUES-LA-REDONNE | LIMITE COMMUNE SAUSSET-LES-PINS | Tissu ouvert | 2 | 250 m |
| Cassis | D41E | D41E - 2 | SORTIE AGGLO CARNOUX | RD559 | Tissu ouvert | 3 | 100 m |
| Cassis | D559 | D559 - 1 | ENTREE AGGLO CASSIS | LIMITE COMMUNE LA CIOTAT | Tissu ouvert | 3 | 100 m |
| Cassis | D559 | D559 - 2 | RD41E | ENTREE AGGLO CASSIS | Tissu ouvert | 4 | 30 m |
| Cassis | D559 | D559 - 3 | LIMITE COMMUNE MARSEILLE | RD41E | Tissu ouvert | 3 | 100 m |
| Cassis | D559A | D559A - 1 | LIMITE COMMUNE ROQUEFORT-BEDOULE | LIMITE COMMUNE CASSIS | Tissu ouvert | 4 | 30 m |
| Cassis | D559A | D559A - 2 | LIMITE COMMUNE ROQUEFORT-LA-B | LIMITE COMMUNE CEYRESTE | Tissu ouvert | 4 | 30 m |
| Cassis | | AVENUE AUGUSTE FAVIER - 1 | AVENUE DU MARECHAL FOCH | AVENUE JOSEPH LIAUTAUD | Tissu ouvert | 4 | 30 m |
| Cassis | | AVENUE DE LA MARNE - 1 | AVENUE JEAN BAPTISTE COLBERT | ROUTE DE MARSEILLE | Tissu ouvert | 4 | 30 m |
| Cassis | | AVENUE DOCTEUR EMMANUEL AGOSTINI - 1 | PLACE DE LA REPUBLIQUE | AVENUE JULES FERRY | rue en U | 4 | 30 m |
| Cassis | | AVENUE JULES FERRY - 2 | AVENUE JOSEPH LIAUTAUD | AVENUE DE LA VIGUERIE | Tissu ouvert | 4 | 30 m |
| Cassis | | BRETELLE AUTOROUTE A50 - 1 | A50 | D559A | Tissu ouvert | 4 | 30 m |
| Cassis | | BRETELLE ENTREE A50 VERS NORD - 1 | D559A | A50 | Tissu ouvert | 4 | 30 m |
| Cassis | | ROUTE PIERRE IMBERT - 1 | AVENUE DE PROVENCE | ROUTE DU DOCTEUR YVES BOURDES | Tissu ouvert | 4 | 30 m |
| Ceyreste | A50 | A50 - 3 | Limite commune La Ciotat | Limite commune La Ciotat | Tissu ouvert | 1 | 300 m |

| Commune | Numéro | Nom du tronçon | Origine | Fin | Tissu | Catégorie | Largeur secteur affectée |
|---------------------------|--------|-------------------------------------|---------------------------------------|--|--------------|-----------|--------------------------|
| Ceyreste | A50 | A50 - 4 | Limite commune La Clotat | Limite commune La Clotat | Tissu ouvert | 1 | 300 m |
| Ceyreste | A50 | A50 - 5 | Limite commune La Clotat | Limite commune La Clotat | Tissu ouvert | 1 | 300 m |
| Ceyreste | D559A | D559A - 3 | LIMITE COMMUNE CASSIS | LIMITE COMMUNE CASSIS | Tissu ouvert | 4 | 30 m |
| Châteauneuf-le-Rouge | A52 | A52 - 7 | PK 0-000 | Limite commune Fuveau | Tissu ouvert | 1 | 300 m |
| Châteauneuf-le-Rouge | A8 | A8 - 3 | Limite commune Fuveau | Limite commune Meyreuil | Tissu ouvert | 1 | 300 m |
| Châteauneuf-le-Rouge | A8 | A8 - 4 | Limite commune Fuveau | Limite commune Fuveau | Tissu ouvert | 1 | 300 m |
| Châteauneuf-le-Rouge | A8 | A8 - 5 | Limite commune Roussel | Limite commune Fuveau | Tissu ouvert | 1 | 300 m |
| Châteauneuf-le-Rouge | D46 | D46 - 1 | LIMITE COMMUNE FUYEAU | D7N | Tissu ouvert | 4 | 30 m |
| Châteauneuf-le-Rouge | D7N | D7N - 8 | LIMITE COMMUNE ROUSSET | LIMITE COMMUNE MEYREUIL | Tissu ouvert | 3 | 100 m |
| Châteauneuf-le-Rouge | D96 | D96 - 6 | LIMITE COMMUNE FUYEAU | DEM-ECHANGEUR DE GARDANNE | Tissu ouvert | 3 | 100 m |
| Châteauneuf-les-Martigues | A55 | A55 - 1 | LIMITE COMMUNE MARTIGUES | LIMITE COMMUNE ENSUES-LA-REDONNE | Tissu ouvert | 1 | 300 m |
| Châteauneuf-les-Martigues | A55 | A55 - 2 | ENTREE 14 | A55 | Tissu ouvert | 3 | 100 m |
| Châteauneuf-les-Martigues | D568 | D568 - 1 | LIMITE COMMUNE GIGNAC-LA-NERTHE | RONDPOINT ENTREE LA MEDE | Tissu ouvert | 3 | 100 m |
| Châteauneuf-les-Martigues | D9 | D9 - 6 | RD568 | RD48A | Tissu ouvert | 2 | 250 m |
| Châteauneuf-les-Martigues | D9 | D9 - 7 | LIMITE COMMUNE ENSUES-LA-R | LIMITE COMMUNE ENSUES-LA-REDONNE | Tissu ouvert | 2 | 250 m |
| Châteauneuf-les-Martigues | | BOULEVARD PIERRE ET MARIE CURIE - 1 | RUE DE LA SAVOIE | RUE PIERRE DE RONARD | Tissu ouvert | 5 | 10 m |
| Châteaurenard | D28 | D28 - 1 | SORTIE AGGLO CHATEAURENARD | RD76 | Tissu ouvert | 2 | 250 m |
| Châteaurenard | D28 | D28 - 2 | ENTREE AGGLO CHATEAURENARD | LIMITE COMMUNE GRAVESON | Tissu ouvert | 3 | 100 m |
| Châteaurenard | D28 | D28 - 3 | RD76 | RD571 | Tissu ouvert | 3 | 100 m |
| Châteaurenard | D28 | D28 - 4 | ENTREE AGGLO CHATEAURENARD | RD571 | Tissu ouvert | 4 | 30 m |
| Châteaurenard | D34 | D34 - 1 | LIMITATION 50 KMH | RD571 | Tissu ouvert | 3 | 100 m |
| Châteaurenard | D34 | D34 - 2 | SORTIE AGGLO LACRAU | LIMITE COMMUNE EYRAGUES | Tissu ouvert | 3 | 100 m |
| Châteaurenard | D34 | D34 - 3 | LIMITATION 50 KMH | SORTIE AGGLO LACRAU | Tissu ouvert | 4 | 30 m |
| Châteaurenard | D571 | D571 - 1 | D28 | RD34 | Tissu ouvert | 3 | 100 m |
| Châteaurenard | D571 | D571 - 2 | SORTIE AGGLO CHATEAURENARD | LIMITE COMMUNE EYRAGUES | Tissu ouvert | 3 | 100 m |
| Châteaurenard | D571 | D571 - 3 | AVANT FEUX | FEUX | Tissu ouvert | 2 | 250 m |
| Châteaurenard | D571 | D571 - 4 | FEUX | RD28 | Tissu ouvert | 3 | 100 m |
| Châteaurenard | D571 | D571 - 5 | FIN 3 VOIES | LIMITE COMMUNE ROGNONAS | Tissu ouvert | 2 | 250 m |
| Châteaurenard | D571 | D571 - 6 | AVANT FEUX | D28 | Tissu ouvert | 3 | 100 m |
| Châteaurenard | D571 | D571 - 7 | RD28 | SORTIE AGGLO CHATEAURENARD | Tissu ouvert | 4 | 30 m |
| Coudoux | A8 | A8 - 6 | Limite commune La Fare-les-Oliviers | Coudoux PK 0-000 | Tissu ouvert | 1 | 300 m |
| Coudoux | A8 | A8 - 7 | Limite commune Ventabren | Limite commune La Fare-les-Oliviers | Tissu ouvert | 1 | 300 m |
| Coudoux | D10 | D10 - 2 | LIMITE COMMUNE LA-FARE-LES-OLIVIERS | LIMITE COMMUNE VENTABREN | Tissu ouvert | 3 | 100 m |
| Coudoux | D20 | D20 - 1 | LIMITE COMMUNE VELAUX | RD10 | Tissu ouvert | 3 | 100 m |
| Cuges-les-Pins | D8N | D8N - 7 | LIMITE COMMUNE GEMENOS | DEBUT RUE EN U | Tissu ouvert | 3 | 100 m |
| Cuges-les-Pins | D8N | D8N - 8 | DEBUT RUE EN U | FIN RUE EN U | Tissu ouvert | 2 | 250 m |
| Cuges-les-Pins | D8N | D8N - 9 | FIN RUE EN U | LIMITE DEPARTEMENT DU VAR | Tissu ouvert | 3 | 100 m |
| Eguelles | A8 | A8 - 8 | Limite commune Aix-en-Provence | Limite commune Ventabren | Tissu ouvert | 1 | 300 m |
| Eguelles | D10 | D10 - 3 | LIMITE COMMUNE VENTABREN | LIMITE COMMUNE AIX-EN-PROVENCE | Tissu ouvert | 3 | 100 m |
| Eguelles | D543 | D543 - 7 | SORTIE AGGLO EGUILLES | LIMITE COMMUNE AIX-EN-PROVENCE | Tissu ouvert | 3 | 100 m |
| Eguelles | | BOULEVARD LEONCE ARTAUD - 1 | CHEMIN MICHEL CIONNI | AVENUE PAUL MAGALLON | Tissu ouvert | 4 | 30 m |
| Ensues-la-Redonne | A55 | A55 - 3 | LIMITE COMMUNE LE ROVE | LIMITE COMMUNE ENSUES-LA-REDONNE | Tissu ouvert | 1 | 300 m |
| Ensues-la-Redonne | A55 | A55 - 4 | LIMITE COMMUNE GIGNAC-LA-NERTHE | LIMITE COMMUNE Châteauneuf-les-Martigues | Tissu ouvert | 1 | 300 m |
| Ensues-la-Redonne | D48A | D48A - 1 | D9 | LIMITE COMMUNE GIGNAC-LA-NERTHE | Tissu ouvert | 4 | 30 m |
| Ensues-la-Redonne | D5 | D5 - 1 | RD48E | RD9D | Tissu ouvert | 4 | 30 m |
| Ensues-la-Redonne | D5 | D5 - 2 | LIMITE COMMUNE LE ROVE | RD48E | Tissu ouvert | 3 | 100 m |
| Ensues-la-Redonne | D9 | D9 - 8 | RD48A | LIMITE COMMUNE CHATEAUNEUF-LE-ROUGE | Tissu ouvert | 2 | 250 m |
| Ensues-la-Redonne | D9 | D9 - 9 | LIMITE COMMUNE CARRY-LE-ROUET | RD48A | Tissu ouvert | 2 | 250 m |
| Eygallères | D99 | D99 - 1 | LIMITE COMMUNE MOLLÈGES | LIMITE COMMUNE ST-RÉMY-DE-PROVENCE | Tissu ouvert | 3 | 100 m |
| Eygallères | D17D | D17D - 6 | LIMITE COMMUNE LAMANON | RD17 | Tissu ouvert | 3 | 100 m |
| Eygallères | D17E | D17E - 1 | D72B | D17 | Tissu ouvert | 4 | 30 m |
| Eygallères | D17E | D17E - 2 | D17 | D17D | Tissu ouvert | 3 | 100 m |
| Eygallères | D569 | D569 - 1 | SORTIE AGGLO EYGUIÈRES | LIMITE COMMUNE SALON-DE-PROVENCE | Tissu ouvert | 3 | 100 m |
| Eyragues | D34 | D34 - 4 | RD571 | LIMITE COMMUNE CHATEAURENARD | Tissu ouvert | 3 | 100 m |
| Eyragues | D571 | D571 - 10 | SORTIE AGGLO EYRAGUES | LIMITE COMMUNE ST-RÉMY-DE-PROVENCE | Tissu ouvert | 3 | 100 m |
| Eyragues | D571 | D571 - 8 | LIMITE COMMUNE CHATEAURENARD | SORTIE AGGLO EYRAGUES | Tissu ouvert | 3 | 100 m |
| Eyragues | D571 | D571 - 9 | ENTREE AGGLO EYRAGUES | SORTIE AGGLO EYRAGUES | Tissu ouvert | 4 | 30 m |
| Fontvieille | D17 | D17 - 4 | SORTIE AGGLO FONTVIEILLE | AVENUE FREDERIC MISTRAL | Tissu ouvert | 4 | 30 m |
| Fontvieille | D17 | D17 - 5 | LIMITE COMMUNE ARLES | AVENUE DE TARASCON | Tissu ouvert | 4 | 30 m |
| Fontvieille | D17 | D17 - 6 | D33 | D82C | Tissu ouvert | 4 | 30 m |
| Fontvieille | D17 | D17 - 7 | LIMITE COMMUNE PARDOU | SORTIE AGGLO FONTVIEILLE | Tissu ouvert | 3 | 100 m |
| Fos-sur-Mer | D268 | D268 - 2 | LIMITE COMMUNE PORT-ST-LOUIS-DU-RHONE | LIMITE COMMUNE PORT-ST-LOUIS-DU-RHONE | Tissu ouvert | 3 | 100 m |
| Fos-sur-Mer | D268 | D268 - 3 | RN568 | LIMITE COMMUNE SALINS DE GIRAUD | Tissu ouvert | 3 | 100 m |
| Fos-sur-Mer | D268 | D268 - 4 | LIMITE COMMUNE PORT-ST-LOUIS-DU-RHONE | LIMITE COMMUNE PORT-ST-LOUIS-DU-RHONE | Tissu ouvert | 3 | 100 m |
| Fos-sur-Mer | N568 | N568 - 10 | D268 | SORTIE ROND POINT | Tissu ouvert | 3 | 100 m |
| Fos-sur-Mer | N568 | N568 - 11 | RN 569 | CARREFOUR ST-GERVAIS | Tissu ouvert | 3 | 100 m |
| Fos-sur-Mer | N568 | N568 - 2 | RN 569 | CARREFOUR ST-GERVAIS | Tissu ouvert | 2 | 250 m |
| Fos-sur-Mer | N568 | N568 - 3 | RN 113 | RD 268 | Tissu ouvert | 2 | 250 m |
| Fos-sur-Mer | N568 | N568 - 4 | CARREFOUR ST-GERVAIS | RD 50B PORT DE BOUC | Tissu ouvert | 1 | 300 m |
| Fos-sur-Mer | N568 | N568 - 5 | RN 569 | CARREFOUR ST-GERVAIS | Tissu ouvert | 1 | 300 m |
| Fos-sur-Mer | N568 | N568 - 6 | SORTIE ROND POINT | RUE CHARLES KADDOUZ | Tissu ouvert | 2 | 250 m |
| Fos-sur-Mer | N568 | N568 - 7 | RN 569 | CARREFOUR ST-GERVAIS | Tissu ouvert | 2 | 250 m |
| Fos-sur-Mer | N568 | N568 - 8 | CARREFOUR DU GUIGONNET | IMPASSE BERTET | Tissu ouvert | 3 | 100 m |
| Fos-sur-Mer | N568 | N568 - 9 | RN 569 | CARREFOUR ST-GERVAIS | Tissu ouvert | 1 | 300 m |
| Fos-sur-Mer | | EX RN545 - 1 | RN546-CARREFOUR DES JONCS | RN568-CARREFOUR ST-GERVAIS | Tissu ouvert | 3 | 100 m |
| Fuveau | A52 | A52 - 8 | Limite commune Belcodène | Limite commune Châteauneuf-le-Rouge | Tissu ouvert | 1 | 300 m |
| Fuveau | A8 | A8 - 10 | Limite commune Châteauneuf-le-Rouge | Limite commune Châteauneuf-le-Rouge | Tissu ouvert | 1 | 300 m |
| Fuveau | A8 | A8 - 9 | Limite commune Châteauneuf-le-Rouge | Limite commune Châteauneuf-le-Rouge | Tissu ouvert | 1 | 300 m |
| Fuveau | D46 | D46 - 2 | RD6 | AVENUE ALEXANDRE PHILIP | Tissu ouvert | 4 | 30 m |
| Fuveau | D46 | D46 - 3 | LIMITE COMMUNE GREASOUE | AVENUE ALEXANDRE PHILIP | Tissu ouvert | 3 | 100 m |
| Fuveau | D46 | D46 - 4 | D6 | LIMITE COMMUNE CHATEAUNEUF-LE-ROUGE | Tissu ouvert | 4 | 30 m |
| Fuveau | D46A | D46A - 1 | LIMITE COMMUNE GARDANNE | LIMITE COMMUNE GREASOUE | Tissu ouvert | 3 | 100 m |
| Fuveau | D6 | D6 - 8 | LIMITE COMMUNE ROUSSET | LIMITE COMMUNE PEYNIER | Tissu ouvert | 2 | 250 m |
| Fuveau | D6 | D6 - 9 | LIMITE COMMUNE ROUSSET | LIMITE COMMUNE MEYREUIL | Tissu ouvert | 2 | 250 m |
| Fuveau | D96 | D96 - 7 | RD6 | LIMITE COMMUNE CHATEAUNEUF-LE-ROUGE | Tissu ouvert | 3 | 100 m |
| Fuveau | D96 | D96 - 8 | RD6 | RD46 | Tissu ouvert | 2 | 250 m |
| Fuveau | D96 | D96 - 9 | LIMITE COMMUNE BELCODÈNE | RD46 | Tissu ouvert | 3 | 100 m |
| Gardanne | D46A | D46A - 2 | CROISEMENT RD6 | ROND POINT CHEMIN FER | Tissu ouvert | 3 | 100 m |

| Commune | Numéro | Nom du tronçon | Origine | Fin | Tissu | Catégorie | Largeur secteur affectée |
|------------------|--------|------------------------------------|--|---------------------------------------|--------------|-----------|--------------------------|
| Cardanne | D46A | D46A - 3 | LIMITE COMMUNE FUYEAU | AVENUE DE NICE | Tissu ouvert | 3 | 100 m |
| Cardanne | D58 | D58 - 1 | LIMITE COMMUNE MIMET | AGGLO DE GARDANNE | Tissu ouvert | 4 | 30 m |
| Cardanne | D58A | D58A - 1 | LIMITATION 30 KMH | FIN LIMITATION 30 KMH | Tissu ouvert | 4 | 30 m |
| Cardanne | D58A | D58A - 2 | FIN LIMITATION 30 KMH | RD58 | Tissu ouvert | 3 | 100 m |
| Cardanne | D58A | D58A - 3 | AGGLO GARDANNE | LIMITATION 30 KMH | Tissu ouvert | 3 | 100 m |
| Cardanne | D6 | D6 - 10 | LIMITE COMMUNE BOUC-BEL-AIR | D46A | Tissu ouvert | 1 | 300 m |
| Cardanne | D6 | D6 - 11 | LIMITATION 90 KMH | LIMITE COMMUNE MEYREUIL | Tissu ouvert | 2 | 250 m |
| Cardanne | D6 | D6 - 12 | RD7 | LIMITATION 90 KMH | Tissu ouvert | 3 | 100 m |
| Cardanne | D60 | D60 - 1 | Limite commune Bouc-Bel-Air | AVENUE D'ARMENIE | Tissu ouvert | 4 | 30 m |
| Cardanne | D7 | D7 - 6 | FIN LIMITATION 50 KMH | RD6 | Tissu ouvert | 2 | 250 m |
| Cardanne | D7 | D7 - 7 | LIMITE COMMUNE AIX EN PROVENCE | LIMITATION 70 KMH | Tissu ouvert | 2 | 250 m |
| Cardanne | D7 | D7 - 8 | LIMITATION 70 KMH | FIN LIMITATION 50 KMH | Tissu ouvert | 3 | 100 m |
| Cardanne | | AVENUE D'ARMENIE - 1 | D6 | RONDPOINT D60 | Tissu ouvert | 4 | 30 m |
| Cardanne | | AVENUE VICTOR HUGO - 4 | ENTREE AGGLOMERATION | BOULEVARD CARNOT | rue en U | 3 | 100 m |
| Cardanne | | BOULEVARD CARNOT - 2 | RUE JULES FERRY | RONDPOINT DES PHOCEENS | rue en U | 2 | 250 m |
| Cardanne | | BOULEVARD PAUL CEZANNE - 1 | RUE MISTRAL | RONDPOINT DU 19 MARS 1962 | Tissu ouvert | 3 | 100 m |
| Cardanne | | BOULEVARD PONT DE PETON - 1 | AVENUE HENRI MATISSE | BOULEVARD PAUL CEZANNE | Tissu ouvert | 4 | 30 m |
| Cardanne | | BRETELLE D6 - 1 | D6 | D8C | Tissu ouvert | 4 | 30 m |
| Cardanne | | BRETELLE DE LA PLAINE - 1 | D58A | AVENUE d'Arménie | Tissu ouvert | 4 | 30 m |
| Cardanne | | BRETELLE DE LA PLAINE - 2 | AVENUE D'ARMENIE | BRETELLE DE LA PLAINE | Tissu ouvert | 4 | 30 m |
| Cardanne | | COURS DE LA REPUBLIQUE - 1 | RUE BORELY | AVENUE LEO LAGRANGE | Tissu ouvert | 3 | 100 m |
| Cardanne | | COURS FORBIN - 1 | RUE JULES FERRY | RUE BORELY | rue en U | 3 | 100 m |
| Cardanne | | ROUTE BLANCHE - 1 | CHEMIN DU JUBILE DE TRET | CHEMIN DU JUBILE DE TRET | Tissu ouvert | 4 | 30 m |
| Cardanne | | RUE DU PETIT CHEM D'AIX - 1 | CHEMIN DEPARTEMENTAL 7 | CHEMIN DE RAMBERT | Tissu ouvert | 4 | 30 m |
| Cardanne | | RUE JULES FERRY - 1 | RONDPOINT DU 19 MARS 1962 | COURS FORBIN | Tissu ouvert | 4 | 30 m |
| Gémenos | D2 | D2 - 3 | LIMITE COMMUNE AUBAGNE | RD396 | Tissu ouvert | 4 | 30 m |
| Gémenos | D396 | D396 - 5 | ENTREE AGGLO GEMENOS | SORTIE AGGLO GEMENOS | Tissu ouvert | 4 | 30 m |
| Gémenos | D396 | D396 - 6 | SORTIE AGGLO GEMENOS | RD8N | Tissu ouvert | 3 | 100 m |
| Gémenos | D396 | D396 - 7 | LIMITE COMMUNE AUBAGNE | ENTREE AGLO GEMENOS | Tissu ouvert | 3 | 100 m |
| Gémenos | D42E | D42E - 1 | SORTIE AGGLO GEMENOS | RD8N | Tissu ouvert | 3 | 100 m |
| Gémenos | D42E | D42E - 2 | RD396 | SORTIE AGGLO GEMENOS | Tissu ouvert | 4 | 30 m |
| Gémenos | D8N | D8N - 10 | RD42E | LIMITE COMMUNE CUGES LES PINS | Tissu ouvert | 3 | 100 m |
| Gémenos | D8N | D8N - 11 | LIMITE COMMUNE AUBAGNE | RD42E | Tissu ouvert | 2 | 250 m |
| Gignac-la-Nerthe | A55 | A55 - 5 | LIMITE COMMUNE LE ROVE | LIMITE COMMUNE LE ROVE | Tissu ouvert | 1 | 300 m |
| Gignac-la-Nerthe | A55 | A55 - 6 | LIMITE COMMUNE ENSUES-LA-R | LIMITE COMMUNE ENSUES-LA-REDONNE | Tissu ouvert | 1 | 300 m |
| Gignac-la-Nerthe | A55 | A55 - 7 | LIMITE COMMUNE LES PENNES-MIRABEAU | LIMITE COMMUNE GIGNAC-LA-NERTHE | Tissu ouvert | 1 | 300 m |
| Gignac-la-Nerthe | D20 | D20 - 2 | RD368 | LIMITE COMMUNE MARIIGNANE | Tissu ouvert | 4 | 30 m |
| Gignac-la-Nerthe | D368 | D368 - 1 | LIMITE COMMUNE LES PENNES-MIRABEAU | RD568 | Tissu ouvert | 3 | 100 m |
| Gignac-la-Nerthe | D48A | D48A - 2 | LIMITE COMMUNE ENSUES-LA-R | D568 | Tissu ouvert | 4 | 30 m |
| Gignac-la-Nerthe | D48A | D48A - 3 | RD568 | RD48C | Tissu ouvert | 3 | 100 m |
| Gignac-la-Nerthe | D48A | D48A - 4 | RD48C | RN368 | Tissu ouvert | 4 | 30 m |
| Gignac-la-Nerthe | D568 | D568 - 2 | LIMITE COMMUNE CHATEAUNEUF-LES-MARTIGUES | A55 | Tissu ouvert | 3 | 100 m |
| Gignac-la-Nerthe | | BRETELLE SORTIE A55 - 1 | A55 | D568 | Tissu ouvert | 3 | 100 m |
| Gignac-la-Nerthe | | BRETELLE SORTIE A55 - 2 | A55 | D568 | Tissu ouvert | 3 | 100 m |
| Grans | A54 | A54 Est - 1 | Limite commune Salon-de-Provence | Limite commune Salon-de-Provence | Tissu ouvert | 1 | 300 m |
| Grans | A54 | A54 Est - 2 | Limite commune Salon-de-Provence | Limite commune Salon-de-Provence | Tissu ouvert | 1 | 300 m |
| Grans | D113 | D113 - 3 | LIMITE COMMUNE SALON-DE-PROVENCE | LIMITE COMMUNE SALON-DE-PROVENCE | Tissu ouvert | 3 | 100 m |
| Grans | D113 | D113 - 4 | LIMITE COMMUNE SALON-DE-PROVENCE | A54 | Tissu ouvert | 2 | 250 m |
| Grans | D16 | D16 - 1 | RD19 | LIMITE COMMUNE SALON-DE-PROVENCE | Tissu ouvert | 4 | 30 m |
| Grans | D19 | D19 - 1 | LIMITE COMMUNE LANEON-PROVENCE | RD69 | Tissu ouvert | 3 | 100 m |
| Grans | D69 | D69 - 1 | LIMITE COMMUNE SALON-DE-PROVENCE | RN569 | Tissu ouvert | 3 | 100 m |
| Grans | N569 | N569 - 1 | RN 113 | LIMITE COMMUNE GRANS | Tissu ouvert | 3 | 100 m |
| Graveson | D28 | D28 - 5 | RD570N | LIMITE COMMUNE CHATEAURENARD | Tissu ouvert | 3 | 100 m |
| Graveson | D35 | D35 - 5 | RD28-RD80 | RD970 | Tissu ouvert | 2 | 250 m |
| Graveson | D570N | D570N - 5 | LIMITE COMMUNE ROGNONAS | RD28 | Tissu ouvert | 2 | 250 m |
| Graveson | D570N | D570N - 6 | LIMITE COMMUNE MAILLANE | RD28-RD80 | Tissu ouvert | 3 | 100 m |
| Gréasque | D46 | D46 - 5 | LIMITE COMMUNE GREASQUE | LIMITATION 50 KMH | Tissu ouvert | 3 | 100 m |
| Gréasque | D46 | D46 - 6 | RD46A | LIMITE COMMUNE ST SAVOURNIN | Tissu ouvert | 4 | 30 m |
| Gréasque | D46 | D46 - 7 | SORTIE AGGLO GREASQUE | RD46A | Tissu ouvert | 3 | 100 m |
| Gréasque | D46 | D46 - 8 | RD46A | LIMITE COMMUNE ST SAVOURNIN | Tissu ouvert | 3 | 100 m |
| Gréasque | D46 | D46 - 9 | SORTIE AGGLO GREASQUE | LIMITATION 50 KMH | Tissu ouvert | 4 | 30 m |
| Gréasque | D46A | D46A - 4 | FIN LIMITATION 70 KMH | RD46 | Tissu ouvert | 4 | 30 m |
| Gréasque | D46A | D46A - 5 | FIN LIMITATION 70 KMH | LIMITE COMMUNE FUYEAU | Tissu ouvert | 3 | 100 m |
| Istres | D16 | D16 - 2 | LIMITE COMMUNE MIRAMAS | COR DE SUFFREN | Tissu ouvert | 3 | 100 m |
| Istres | D5 | D5 - 3 | AVENUE DES ANCIENS COMBATTANTS | LIMITE COMMUNE ST-MITRE-LES-REMPARTS | Tissu ouvert | 2 | 250 m |
| Istres | D5 | D5 - 4 | LIMITE COMMUNE ST-MARTIN-DE-CRAU | D569N | Tissu ouvert | 3 | 100 m |
| Istres | D569N | D569N - 1 | AVENUE AUGUSTE PONS | ENTREE AGGLO ISTRES | Tissu ouvert | 3 | 100 m |
| Istres | D569N | D569N - 2 | ENTREE AGGLO ISTRES | CHEMIN DES BELLONS | Tissu ouvert | 4 | 30 m |
| Istres | N1569 | N1569 - 1 | RN 569 | GIRATOIRE DU TUBE | Tissu ouvert | 2 | 250 m |
| Istres | N1569 | N1569 - 2 | AVENUE RADOLFZELL | LIMITE COMMUNE MIRAMAS | Tissu ouvert | 2 | 250 m |
| Istres | N1569 | N1569 - 3 | RN 569 | GIRATOIRE DU TUBE | Tissu ouvert | 3 | 100 m |
| Istres | N569 | N569 - 2 | RN568 | RN 1569 | Tissu ouvert | 3 | 100 m |
| Istres | | AVENUE DES ANCIENS COMBATTANTS - 1 | AVENUE FELIX GOUIN | AVENUE RADOLFZELL | Tissu ouvert | 4 | 30 m |
| Istres | | AVENUE DES BOLLES - 1 | AVENUE RADOLFZELL | COR DE SUFFREN | Tissu ouvert | 4 | 30 m |
| Istres | | AVENUE FELIX GOUIN - 1 | AVENUE ADAM DE CRAPONNE | AVENUE RAYMOND FILIPPI | Tissu ouvert | 3 | 100 m |
| Istres | | AVENUE GUYNEMER - 1 | RN1569 | AVENUE SAINT EXUPERY | Tissu ouvert | 4 | 30 m |
| Istres | | AVENUE MARCEL ROUSTAND - 1 | BOULEVARD VICTOR HUGO | COR DE SUFFREN | Tissu ouvert | 4 | 30 m |
| Istres | | AVENUE RADOLFZELL - 1 | AVENUE DES ANCIENS COMBATTANTS | RONDPOINT MARCEL DASSAULT | Tissu ouvert | 3 | 100 m |
| Istres | | AVENUE RADOLFZELL - 2 | AVENUE DES ANCIENS COMBATTANTS | AVENUE ALDERIC CHAYE | Tissu ouvert | 4 | 30 m |
| Istres | | AVENUE RAYMOND FILIPPI - 1 | AVENUE RADOLFZELL | AVENUE FELIX GOUIN | Tissu ouvert | 3 | 100 m |
| Istres | | AVENUE SAINT-EXUPERY - 1 | AVENUE ADAM DE CRAPONNE | CHEMIN DES BELLONS | Tissu ouvert | 3 | 100 m |
| Istres | | BOULEVARD JEAN JACQUES PRAT - 1 | AVENUE FELIX GOUIN | AVENUE HELENE BOUCHER | Tissu ouvert | 3 | 100 m |
| Istres | | BOULEVARD VICTOR HUGO - 1 | AVENUE HELENE BOUCHER | AVENUE HELENE BOUCHER | Tissu ouvert | 3 | 100 m |
| Istres | | COR DE SUFFREN - 1 | CHEMIN DU ROUQUIER | ROUTE DE SAINT-CHAMAS | Tissu ouvert | 4 | 30 m |
| Jouques | A51 | A51 - 5 | Limite commune Peyrolles-en-Provence | Limite commune Saint-Paul-les-Durance | Tissu ouvert | 2 | 250 m |
| Jouques | D561 | D561 - 1 | SORTIE AGGLO JOUQUES | LIMITE DEPARTEMENT VAR | Tissu ouvert | 3 | 100 m |
| Jouques | D561 | D561 - 2 | SORTIE AGGLO JOUQUES | LIMITE COMMUNE PEYROLLES-EN-PROVENCE | Tissu ouvert | 4 | 30 m |
| Jouques | D952 | D952 - 1 | LIMITE COMMUNE ST-PAUL-LES-DURANCE | RD96 | Tissu ouvert | 3 | 100 m |

| Commune | Numéro | Nom du tronçon | Origine | Fin | Tissu | Catégorie | Largeur secteur affectée |
|------------------------|--------|------------------------------------|--|---|--------------|-----------|--------------------------|
| Jouques | D96 | D96 - 10 | LIMITE COMMUNE PEYROLLES-EN-PROVENCE | LIMITE DEPARTEMENT VAUCLUSE | Tissu ouvert | 3 | 100 m |
| La Barben | D15 | D15 - 1 | D572A | LIMITE COMMUNE PÉLISSANNE | Tissu ouvert | 3 | 100 m |
| La Barben | D15 | D15 - 2 | LIMITE COMMUNE PÉLISSANNE | LIMITE COMMUNE LAMBESC | Tissu ouvert | 3 | 100 m |
| La Bouilladisse | A52 | A52 - 10 | Limite commune Peyrin | Limite commune Peyrin | Tissu ouvert | 1 | 300 m |
| La Bouilladisse | A52 | A52 - 9 | Limite commune Auriol | Limite commune La Destrousse | Tissu ouvert | 1 | 300 m |
| La Bouilladisse | D8 | D8 - 1 | ENTRÉE AGGLO LA BOUILLADISSE | LIMITE COMMUNE PEYPIN | Tissu ouvert | 4 | 30 m |
| La Bouilladisse | D8 | D8 - 2 | LIMITE COMMUNE PEYPIN | ENTRÉE AGGLO LA BOUILLADISSE | Tissu ouvert | 3 | 100 m |
| La Bouilladisse | D96 | D96 - 11 | ENTRÉE AGGLO LA BOUILLADISSE | DEBUT RUE EN U | Tissu ouvert | 4 | 30 m |
| La Bouilladisse | D96 | D96 - 12 | FIN RUE EN U | SORTIE AGGLO LA BOUILLADISSE | Tissu ouvert | 4 | 30 m |
| La Bouilladisse | D96 | D96 - 13 | DEBUT RUE EN U | FIN RUE EN U | Tissu ouvert | 2 | 250 m |
| La Bouilladisse | D96 | D96 - 14 | SORTIE AGGLO LA BOUILLADISSE | LIMITE COMMUNE PEYPIN | Tissu ouvert | 3 | 100 m |
| La Ciotat | A50 | A50 - 6 | Limite commune Ceyreste | Limite commune Roquefort-la-Bedoule | Tissu ouvert | 1 | 300 m |
| La Ciotat | A50 | A50 - 7 | Limite commune Ceyreste | Limite commune Ceyreste | Tissu ouvert | 1 | 300 m |
| La Ciotat | A50 | A50 - 8 | Limite commune Ceyreste | Limite commune Ceyreste | Tissu ouvert | 1 | 300 m |
| La Ciotat | A50 | A50 - 9 | Limite commune Ceyreste | PK 42+922 | Tissu ouvert | 1 | 300 m |
| La Ciotat | D40B | D40B - 1 | D559 | BOULEVARD BEAU RIVAGE | Tissu ouvert | 3 | 100 m |
| La Ciotat | D40B | D40B - 2 | CH DES ARBOUSIERS | AVENUE DU SERPOLET | Tissu ouvert | 3 | 100 m |
| La Ciotat | D559 | D559 - 4 | SORTIE AGGLO LA CIOTAT | LIMITE COMMUNE CASSIS | Tissu ouvert | 3 | 100 m |
| La Ciotat | D559 | D559 - 5 | SORTIE AGGLO LA CIOTAT | LIMITE DEPARTEMENT DU VAR | Tissu ouvert | 2 | 250 m |
| La Ciotat | | AVENUE DU PUIITS DE BRUNET - 1 | CH DE FARDELOUP | RONDPOINT DU MAREGHAL DE LATTRE DE TASSIGNY | Tissu ouvert | 4 | 30 m |
| La Ciotat | | AVENUE DU SERPOLET - 1 | D40B | IMPASSE DU SERPOLET | Tissu ouvert | 4 | 30 m |
| La Ciotat | | AVENUE JEAN GRAILLE - 1 | AVENUE CAMUSSO | AVENUE CROZET | Tissu ouvert | 4 | 30 m |
| La Ciotat | | AVENUE LOUIS CROZET - 1 | AVENUE JEAN GRAILLE | AVENUE DES MICOCOLLIERIS | Tissu ouvert | 4 | 30 m |
| La Ciotat | | BOULEVARD BEAU RIVAGE - 1 | AVENUE DU PRESIDENT WILSON | AVENUE PIERRE ROVARCH | Tissu ouvert | 4 | 30 m |
| La Ciotat | | BRETELLE ENTRÉE A50 VERS EST - 1 | D40B | A50 | Tissu ouvert | 3 | 100 m |
| La Ciotat | | BRETELLE ENTRÉE A50 VERS OUEST - 1 | PEAGE D40B | A50 | Tissu ouvert | 3 | 100 m |
| La Ciotat | | BRETELLE SORTIE A50 VERS EST - 1 | A50 | PEAGE D40B | Tissu ouvert | 4 | 30 m |
| La Ciotat | | BRETELLE SORTIE A50 VERS OUEST - 1 | A50 | PEAGE D40B | Tissu ouvert | 4 | 30 m |
| La Destrousse | A52 | A52 - 11 | Limite commune La Bouilladisse | Limite commune Peyrin | Tissu ouvert | 3 | 100 m |
| La Destrousse | A52 | A52 - 12 | Limite commune La Bouilladisse | Limite commune La Bouilladisse | Tissu ouvert | 1 | 300 m |
| La Destrousse | A52 | A52 - 13 | Limite commune Auriol | Limite commune Auriol | Tissu ouvert | 1 | 300 m |
| La Destrousse | D7 | D7 - 10 | LIMITE COMMUNE PEYPIN | ENTRÉE AGGLO LA DESTROUSSE | Tissu ouvert | 3 | 100 m |
| La Destrousse | D7 | D7 - 11 | DEBUT RUE EN U | RD96 | Tissu ouvert | 3 | 100 m |
| La Destrousse | D7 | D7 - 9 | ENTRÉE AGGLO LA DESTROUSSE | DEBUT RUE EN U | Tissu ouvert | 4 | 30 m |
| La Destrousse | D8 | D8 - 3 | LIMITE COMMUNE PEYPIN | RD96 | Tissu ouvert | 4 | 30 m |
| La Destrousse | D96 | D96 - 15 | LIMITE COMMUNE AURIOL | LIMITE COMMUNE LA BOUILLADISSE | Tissu ouvert | 3 | 100 m |
| La Fare-les-Oliviers | A7 | A7 - 2 | Limite commune Coudoux | Limite commune Lançon-Provence | Tissu ouvert | 1 | 300 m |
| La Fare-les-Oliviers | A8 | A8 - 11 | Limite commune Coudoux | Limite commune Coudoux | Tissu ouvert | 1 | 300 m |
| La Fare-les-Oliviers | D10 | D10 - 10 | LIMITE COMMUNE LANEON-PROVENCE | RD113 | Tissu ouvert | 4 | 30 m |
| La Fare-les-Oliviers | D10 | D10 - 11 | DEBUT RUE EN U | RD113-ENTRÉE AGGLO | Tissu ouvert | 3 | 100 m |
| La Fare-les-Oliviers | D10 | D10 - 4 | LIMITE COMMUNE COUDOUX | SORTIE AG LA-FARE-LES-OLIVIERS | Tissu ouvert | 3 | 100 m |
| La Fare-les-Oliviers | D10 | D10 - 5 | FIN RUE EN U | SORTIE AG LA-FARE-LES-OLIVIERS | Tissu ouvert | 3 | 100 m |
| La Fare-les-Oliviers | D10 | D10 - 6 | FIN RUE EN U | BRETELLE ECHANGEUR | Tissu ouvert | 4 | 30 m |
| La Fare-les-Oliviers | D10 | D10 - 7 | AVANT FEUX | APRES FEUX | Tissu ouvert | 2 | 250 m |
| La Fare-les-Oliviers | D10 | D10 - 8 | APRES FEUX | FIN RUE EN U | Tissu ouvert | 3 | 100 m |
| La Fare-les-Oliviers | D10 | D10 - 9 | AVANT FEUX | DEBUT RUE EN U | Tissu ouvert | 3 | 100 m |
| La Fare-les-Oliviers | D113 | D113 - 5 | LIMITE COMMUNE LANEON-PROVENCE | LIMITE COMMUNE BERRE L'ETANG | Tissu ouvert | 2 | 250 m |
| La Penne-sur-Huveaune | A50 | A50 - 10 | LIMITE COMMUNE AUBAGNE | LIMITE COMMUNE MARSEILLE | Tissu ouvert | 1 | 300 m |
| La Penne-sur-Huveaune | D2 | D2 - 4 | LIMITE COMMUNE MARSEILLE | LIMITE COMMUNE AUBAGNE | Tissu ouvert | 4 | 30 m |
| La Penne-sur-Huveaune | D2E | D2E - 1 | D2 | BOULEVARD VOLTAIRE | Tissu ouvert | 3 | 100 m |
| La Penne-sur-Huveaune | | BOULEVARD VOLTAIRE - 1 | CHEMIN DU MOUTON | BOULEVARD VOLTAIRE | Tissu ouvert | 3 | 100 m |
| La Roque-d'Anthéron | D543 | D543 - 8 | LIMITE DEPARTEMENT VAUCLUSE | RD561 | Tissu ouvert | 3 | 100 m |
| La Roque-d'Anthéron | D561 | D561 - 3 | RD943 | AVANT 2'2 VOIES | Tissu ouvert | 3 | 100 m |
| La Roque-d'Anthéron | D561 | D561 - 4 | ROUTE D'EYGUIERES AU PUY SAINTE-REPARADE | CHEMIN DES LONGUES LEES | Tissu ouvert | 4 | 30 m |
| La Roque-d'Anthéron | D561A | D561A - 1 | BOULEVARD DE LA PAIX | AVENUE DE LA LIBERATION | Tissu ouvert | 4 | 30 m |
| La Roque-d'Anthéron | D561A | D561A - 2 | BOULEVARD DE LA PAIX | D561 | Tissu ouvert | 3 | 100 m |
| Lamanon | A7 | A7 - 3 | Limite commune Salon-de-Provence | Limite commune Senas | Tissu ouvert | 1 | 300 m |
| Lamanon | D17D | D17D - 7 | ENTREE AGGLO LAMANON | SORTIE AGGLO LAMANON | Tissu ouvert | 4 | 30 m |
| Lamanon | D17D | D17D - 8 | SORTIE AGGLO LAMANON | LIMITE COMMUNE ALLEINS | Tissu ouvert | 3 | 100 m |
| Lamanon | D17D | D17D - 9 | LIMITE COMMUNE EYGUIERES | ENTREE AGGLO LAMANON | Tissu ouvert | 3 | 100 m |
| Lamanon | D538 | D538 - 1 | RD17D | SORTIE AGGLO LAMANON | Tissu ouvert | 3 | 100 m |
| Lamanon | D538 | D538 - 2 | SORTIE AGGLO LAMANON | LIMITE COMMUNE SALON-DE-PROVENCE | Tissu ouvert | 2 | 250 m |
| Lamanon | D538 | D538 - 3 | LIMITE COMMUNE SENAS | ENTREE AGGLO LAMANON | Tissu ouvert | 3 | 100 m |
| Lamanon | D538 | D538 - 4 | ENTREE AGGLO LAMANON | RD17D | Tissu ouvert | 4 | 30 m |
| Lambesc | D15 | D15 - 3 | LIMITE COMMUNE LA BARBEN | ROUTE DE LA SOURCE | Tissu ouvert | 3 | 100 m |
| Lambesc | D7N | D7N - 10 | LIMITE COMMUNE ST-CANNAT | SORTIE AGGLO LAMBESC | Tissu ouvert | 3 | 100 m |
| Lambesc | D7N | D7N - 11 | LIMITATION 50 KMH | SORTIE AGGLO LAMBESC | Tissu ouvert | 4 | 30 m |
| Lambesc | D7N | D7N - 9 | LIMITE COMMUNE VERNÈGUES | LIMITATION 50 KMH | Tissu ouvert | 3 | 100 m |
| Lambesc | D917 | D917 - 1 | RD7N | RD15 | Tissu ouvert | 4 | 30 m |
| Lambesc | D917 | D917 - 2 | SORTIE AGGLO LAMBESC | RD7N | Tissu ouvert | 3 | 100 m |
| Lançon-Provence | A7 | A7 - 4 | Limite commune Pélissanne | Limite commune Pélissanne | Tissu ouvert | 1 | 300 m |
| Lançon-Provence | A7 | A7 - 5 | Limite commune La Fare-les-Oliviers | Limite commune Pélissanne | Tissu ouvert | 1 | 300 m |
| Lançon-Provence | D10 | D10 - 12 | LIMITE COMMUNE ST-CHAMAS | LIMITE COMMUNE LANEON-PROVENCE | Tissu ouvert | 3 | 100 m |
| Lançon-Provence | D113 | D113 - 6 | LIMITE COMMUNE Salon-de-Provence | LIMITE COMMUNE La Fare-les-Oliviers | Tissu ouvert | 2 | 250 m |
| Lançon-Provence | D15 | D15 - 4 | D113 | D19D | Tissu ouvert | 3 | 100 m |
| Lançon-Provence | D15 | D15 - 5 | RD19D | ENTRÉE AGGLO LANEON-PROVENCE | Tissu ouvert | 3 | 100 m |
| Lançon-Provence | D15 | D15 - 6 | SORTIE AGGLO LANEON-PROVENCE | LIMITE COMMUNE PELISSANNE | Tissu ouvert | 3 | 100 m |
| Lançon-Provence | D15 | D15 - 7 | ENTRÉE AGGLO LANEON-PROVENCE | SORTIE AGGLO LANEON-PROVENCE | Tissu ouvert | 4 | 30 m |
| Lançon-Provence | D19 | D19 - 2 | RD16 | LIMITE COMMUNE LANEON-PROVENCE | Tissu ouvert | 3 | 100 m |
| Le Puy-Sainte-Réparate | D561 | D561 - 5 | LIMITE COMMUNE ST-ESTÈVE-J | D15 | Tissu ouvert | 3 | 100 m |
| Le Puy-Sainte-Réparate | D561 | D561 - 6 | RD15 | LIMITE COMMUNE MEYRARGUES | Tissu ouvert | 2 | 250 m |
| Le Puy-Sainte-Réparate | D561B | D561B - 1 | AVENUE DE PROVENCE | AVENUE DE L'HOTEL DE VILLE | Tissu ouvert | 4 | 30 m |
| Le Puy-Sainte-Réparate | D561B | D561B - 2 | AVENUE DE L'HOTEL DE VILLE | ENTREE AGGLO LE PUY-STE-REPARADE | Tissu ouvert | 4 | 30 m |
| Le Puy-Sainte-Réparate | D561B | D561B - 3 | D561 | ENTREE AGGLO LE PUY-STE-REPARADE | Tissu ouvert | 3 | 100 m |
| Le Puy-Sainte-Réparate | D561B | D561B - 4 | CHEMIN DE CHENERILLES | SORTIE AGGLO LE PUY-STE-REPARADE | Tissu ouvert | 4 | 30 m |
| Le Puy-Sainte-Réparate | D561B | D561B - 5 | SORTIE AGGLO LE PUY-STE-REPARADE | D561 | Tissu ouvert | 3 | 100 m |
| Le Rove | A55 | A55 - 8 | LIMITE COMMUNE GIGNAC-LA-NERTHE | LIMITE COMMUNE LE ROVE | Tissu ouvert | 1 | 300 m |
| Le Rove | A55 | A55 - 9 | ENTRÉE D568 | BRETELLE ENTRÉE A55 | Tissu ouvert | 1 | 300 m |

| Commune | Numéro | Nom du tronçon | Origine | Fin | Tissu | Catégorie | Largeur secteur affectée |
|---------------------|--------|----------------------------|-----------------------------------|---|--------------|-----------|--------------------------|
| Le Roue | D5 | D5 - 5 | RD568 OUEST | LIMITE COMMUNE ENSUES-LA-REDONNE | Tissu ouvert | 3 | 100 m |
| Le Roue | D5 | D5 - 6 | RD568 EST | RD568 OUEST | Tissu ouvert | 4 | 30 m |
| Le Roue | D568 | D568 - 3 | LIMITE COMMUNE GIGNAC-LA-NERTHE | LIMITATION 70 KMH | Tissu ouvert | 3 | 100 m |
| Le Roue | D568 | D568 - 4 | TUNNEL VERS PLAGE DE L'ESTAQUE | RD5 | Tissu ouvert | 3 | 100 m |
| Le Roue | D568 | D568 - 5 | LIMITATION 70 KMH | RD5 | Tissu ouvert | 4 | 30 m |
| Le Roue | D568 | PLAG DE L'ESTAQUE - 1 | LIMITE COMMUNE MARSEILLE | TUNNEL | Tissu ouvert | 3 | 100 m |
| Le Roue | | BRETELLE ENTREE A55 - 1 | A55 | D568 | Tissu ouvert | 4 | 30 m |
| Le Roue | | BRETELLE SORTIE A55 - 3 | A55 | D568 | Tissu ouvert | 3 | 100 m |
| Le Tholonet | A8 | A8 - 12 | Limite commune Meyreuil | Limite commune Aix-en-Provence | Tissu ouvert | 1 | 300 m |
| Le Tholonet | D7N | D7N - 12 | LIMITE COMMUNE MEYREUIL | LIMITE COMMUNE AIX-EN-PROVENCE | Tissu ouvert | 3 | 100 m |
| Les Pennes-Mirabeau | A51 | A51 - 6 | LIMITE COMMUNE SEPTEMES-LES-V | LIMITE COMMUNE CABRIES | Tissu ouvert | 1 | 300 m |
| Les Pennes-Mirabeau | A55 | A55 - 10 | JONCTION A7 NORD | LIMITE COMMUNE LES PENNES-M | Tissu ouvert | 1 | 300 m |
| Les Pennes-Mirabeau | A55 | A55 - 11 | JONCTION A7 SUD | A55 | Tissu ouvert | 2 | 250 m |
| Les Pennes-Mirabeau | A551 | A551 - 1 | A 55 | A7 | Tissu ouvert | 2 | 250 m |
| Les Pennes-Mirabeau | A552 | A552 - 1 | A 55 | A7 | Tissu ouvert | 1 | 300 m |
| Les Pennes-Mirabeau | A7 | A7 - 6 | LIMITE COMMUNE SAINT-VICTOIRET | LIMITE COMMUNE SEPTEMES-LES-V | Tissu ouvert | 1 | 300 m |
| Les Pennes-Mirabeau | D113 | D113 - 7 | AVENUE ALPHONSE LAMARTINE | LIMITE COMMUNE MARSEILLE | Tissu ouvert | 3 | 100 m |
| Les Pennes-Mirabeau | D113 | D113 - 8 | AVENUE ALPHONSE LAMARTINE | SORTIE COMMUNE LES PENNES MIRABEAU | Tissu ouvert | 2 | 250 m |
| Les Pennes-Mirabeau | D113 | D113 - 9 | RD6 | A7 | Tissu ouvert | 2 | 250 m |
| Les Pennes-Mirabeau | D368 | D368 - 2 | LIMITE COMMUNE AIX EN PROVENCE | SO GENERAL DE GAULLEAVENUE DES BASTIDES | Tissu ouvert | 3 | 100 m |
| Les Pennes-Mirabeau | D368 | D368 - 3 | AVENUE GENERAL LECLERC | RD113 | Tissu ouvert | 4 | 30 m |
| Les Pennes-Mirabeau | D47D | D47D - 1 | RD113 | RN113 | Tissu ouvert | 4 | 30 m |
| Les Pennes-Mirabeau | D543 | D543 - 9 | RD6 | LIMITE COMMUNE SEPTEMES | Tissu ouvert | 3 | 100 m |
| Les Pennes-Mirabeau | D59C | D59C - 1 | D47D | D113 | Tissu ouvert | 4 | 30 m |
| Les Pennes-Mirabeau | D6 | D6 - 13 | LIMITE COMMUNE CABRIES | RD113 | Tissu ouvert | 3 | 100 m |
| Les Pennes-Mirabeau | D8N | D8N - 12 | LIMITE COMMUNE BOUC-BEL-AIR | LIMITE COMMUNE SEPTEMES | Tissu ouvert | 4 | 30 m |
| Les Pennes-Mirabeau | | AVENUE GENERAL LECLERC - 1 | BOULEVARD DU MERLANCON | SO GENERAL DE GAULLE | Tissu ouvert | 3 | 100 m |
| Les Pennes-Mirabeau | | AVENUE JEAN MONNET - 1 | LIMITE COMMUNE VITROLLES | D113 | Tissu ouvert | 4 | 30 m |
| Les Pennes-Mirabeau | | AVENUE VICTOR HUGO - 5 | D113 | AVENUE GENERAL LECLERC | Tissu ouvert | 3 | 100 m |
| Mallemort | D17D | D17D - 10 | LIMITE COMMUNE ALLEINS | RD7N | Tissu ouvert | 3 | 100 m |
| Mallemort | D23 | D23 - 2 | LIMITE COMMUNE ALLEINS | D23A | Tissu ouvert | 3 | 100 m |
| Mallemort | D23A | D23A - 1 | AVENUE DES FRERES ROOUEPLAN | AVENUE CHARLES DE GAULLE | Tissu ouvert | 4 | 30 m |
| Mallemort | D23A | D23A - 2 | ALLEE MARCEAU CASTINEL | 200 M APRES CHEMIN DE LA BARRIERE | Tissu ouvert | 3 | 100 m |
| Mallemort | D23A | D23A - 3 | CHEMIN DE SALON | LA GRANDE TERRE | Tissu ouvert | 4 | 30 m |
| Mallemort | D23A | D23A - 4 | 200 M APRES CHEMIN DE LA BARRIERE | D7N | Tissu ouvert | 4 | 30 m |
| Mallemort | D7N | D7N - 13 | LIMITE COMMUNE VERNEGUES | ENTREE AGGLO PONT-ROYAL | Tissu ouvert | 3 | 100 m |
| Mallemort | D7N | D7N - 14 | LIMITE COMMUNE SENAS | ENTREE AGGLO PONT-ROYAL | Tissu ouvert | 2 | 250 m |
| Marignane | D20 | D20 - 3 | RD9C | RD9 | Tissu ouvert | 4 | 30 m |
| Marignane | D20 | D20 - 4 | LIMITE COMMUNE VITROLLES | LIMITE COMMUNE VITROLLES | Tissu ouvert | 2 | 250 m |
| Marignane | D20 | D20 - 5 | LIMITE COMMUNE GIGNAC-LA-NERTHE | LIMITATION 30 KMH | Tissu ouvert | 4 | 30 m |
| Marignane | D20 | D20 - 6 | LIMITATION 30 KMH | ENTREE AGGLO ST-VICTOIRET | Tissu ouvert | 5 | 10 m |
| Marignane | D20E | D20E - 1 | D20 | LIMITE COMMUNE VITROLLES | Tissu ouvert | 4 | 30 m |
| Marignane | D9 | D9 - 10 | D9C | LIMITE COMMUNE VITROLLES | Tissu ouvert | 2 | 250 m |
| Marignane | D9 | D9 - 11 | SORTIE AGGLO MARIGNANE | RD568 | Tissu ouvert | 2 | 250 m |
| Marignane | D9 | D9 - 12 | ENTREE AGGLO MARIGNANE | SORTIE AGGLO MARIGNANE | Tissu ouvert | 3 | 100 m |
| Marignane | D9C | D9C - 1 | D9 | COURS MIRABEAU | Tissu ouvert | 4 | 30 m |
| Marignane | D9C | D9C - 2 | COURS MIRABEAU | D20 | Tissu ouvert | 4 | 30 m |
| Marignane | | RUE DE FIGUERES - 1 | RUE HENRI BARRELET | BOULEVARD DE LA SIGNORE | Tissu ouvert | 4 | 30 m |
| Marignane | | RUE EDMOND ROSTAND - 1 | RES LA FERRAGE | RUE DE FIGUERES | Tissu ouvert | 4 | 30 m |

| Commune | Numéro | Nom du tronçon | Origine | Fin | Tissu | Catégorie | Largeur secteur affectée |
|-----------|--------|---|--|--|--------------|-----------|--------------------------|
| Marseille | A50 | A50 - 11 | MENPENTI | LIMITE COMMUNE LA PENNE/H | Tissu ouvert | 1 | 300 m |
| Marseille | A55 | A55 - 12 | JONCTION AVEC PLEINE VOIE A55 | ENTRÉE DANS TUNNEL | Tissu ouvert | 2 | 250 m |
| Marseille | A55 | A55 - 13 | ARENC | LIMITE COMMUNE MARSEILLE | Tissu ouvert | 1 | 300 m |
| Marseille | A557 | A557 - 1 | A7 | A55 | Tissu ouvert | 3 | 100 m |
| Marseille | A7 | A7 - 7 | LIMITE COMMUNE MARSEILLE | PLACE JULES GUESDE | Tissu ouvert | 1 | 300 m |
| Marseille | D113 | D113 - 10 | RONDPOINT IERE ARMEE FRANCAISE RHIN DANUBE | TRAVERSE DE L'OCTROI | Tissu ouvert | 3 | 100 m |
| Marseille | D2 | AVENUE DE SAINT-MENET - 1 | RONDPOINT LIEUTENANT COLONEL PIOLLET | RONDPOINT JEAN MONDET | Tissu ouvert | 3 | 100 m |
| Marseille | D2 | AVENUE DE SAINT-MENET - 2 | RONDPOINT VAC HOTEL | LIMITE COMMUNE LA PENNE-SUR-HUVEAUNE | Tissu ouvert | 4 | 30 m |
| Marseille | D2 | AVENUE DE SAINT-MENET - 3 | RONDPOINT DU LIEUTENANT PIOLLET | AVENUE DE SAINT-MENET | Tissu ouvert | 4 | 30 m |
| Marseille | D2 | AVENUE DE SAINT-MENET - 4 | RONDPOINT JEAN MONDET | MONTEE DE LA FORBINE | Tissu ouvert | 3 | 100 m |
| Marseille | D2 | BOULEVARD DE LA CARTONNERIE - 1 | BOULEVARD DE LA POMME | ROUTE DE LA VALENTINE | Tissu ouvert | 3 | 100 m |
| Marseille | D2 | BOULEVARD DE LA POMME - 1 | RUE DES MYOSOTIS | BOULEVARD DE LA CARTONNERIE | Tissu ouvert | 3 | 100 m |
| Marseille | D2 | BOULEVARD MIREILLE LAUZE - 1 | RONDPOINT MIREILLE LAUZE | RONDPOINT ARMEE AFRIQUE | Tissu ouvert | 3 | 100 m |
| Marseille | D2 | BOULEVARD PIERRE MENARD - 1 | BOULEVARD DE LA POMME | RONDPOINT MIREILLE LAUZE | Tissu ouvert | 3 | 100 m |
| Marseille | D2 | CHEMIN DE L'ARMEE D'AFRIQUE - 1 | CHEMIN DE FER | BOULEVARD HILARION BOEUF | Tissu ouvert | 3 | 100 m |
| Marseille | D2 | CHEMIN DE L'ARMEE D'AFRIQUE - 2 | BOULEVARD DESIRE BIANCO | BOULEVARD HILARION BOEUF | Tissu ouvert | 4 | 20 m |
| Marseille | D2 | CHEMIN DE L'ARMEE D'AFRIQUE - 3 | CHEMIN DE FER | RUE SAINT-PIERRE | Tissu ouvert | 4 | 20 m |
| Marseille | D2 | ROUTE DE LA VALENTINE - 1 | MONTEE DE LA FORBINE | BOULEVARD DES LIBERATEURS | Tissu ouvert | 3 | 100 m |
| Marseille | D2 | RUE SAINT-PIERRE - 1 | BOULEVARD JEAN MOULIN | RUE JEAN MARTIN | Tissu ouvert | 3 | 100 m |
| Marseille | D2A | AVENUE DU DOCTEUR HECKEL - 1 | AVENUE EMMANUEL ALLARD | BOULEVARD DE SAINT-LOUP | Tissu ouvert | 4 | 20 m |
| Marseille | D2A | AVENUE EMMANUEL ALLARD - 1 | BOULEVARD DE LA POMME | AVENUE DU DOCTEUR HECKEL | Tissu ouvert | 3 | 100 m |
| Marseille | D2B | RUE PIERRE DRAVET - 1 | RUE PIERRE DRAVET - 1 | BOULEVARD DE SAINT-MARCEL | Tissu ouvert | 4 | 30 m |
| Marseille | D2C | AVENUE CESAR BOY - 1 | AVENUE DES PEINTRES ROUX | ROUTE DES 3 LUCS A LA VALENTINE | Tissu ouvert | 3 | 100 m |
| Marseille | D2C | D2C - 1 | LIMITE AGGLOMERATION | LIAISON AVEC A50 | Tissu ouvert | 3 | 100 m |
| Marseille | D2C | MONTEE DE LA FORBINE - 1 | PONT SUR A50 | AVENUE DE SAINT-MENET | Tissu ouvert | 3 | 100 m |
| Marseille | D2C | MONTEE DE SAINT-MENET - 1 | PLACE SAINT-CHRISTOPHE | ROUTE DES CAMOINS | Tissu ouvert | 3 | 100 m |
| Marseille | D2C | RONDPOINT LA BUZINE - 1 | PLACE SAINT-CHRISTOPHE | AVENUE DE SAINT-MENET | Tissu ouvert | 3 | 100 m |
| Marseille | D2C | ROUTE DE LA SABLIERE - 1 | ROND POINT IKAPOINT AU DESSUS A50 | RONDPOINT TCHORLOU | Tissu ouvert | 3 | 100 m |
| Marseille | D2C | RUE DE LAUDIENGE - 1 | AVENUE CESAR BOY | RONDPOINT RTE DES CAMOINS | Tissu ouvert | 3 | 100 m |
| Marseille | D2D | RUE LEON BANCAL - 1 | BOULEVARD DE LA BARASSE | RONDPOINT JEAN MONDET | Tissu ouvert | 4 | 30 m |
| Marseille | D2H | CHEMIN DE LA MILLIERE A SAINT-MENET - 1 | BOULEVARD DE LA MILLIERE | AUTOROUTE EST A50 | Tissu ouvert | 4 | 30 m |
| Marseille | D4 | AVENUE ALEXANDRE ANSALDI - 1 | BOULEVARD ANATOLE DE LA FORGE | CHEMIN DU MERLAN A LA ROSE | Tissu ouvert | 3 | 100 m |
| Marseille | D4 | AVENUE DES OLIVES - 1 | BOULEVARD DE LA COMTESSE | AVENUE TEMPIERAVENUE DE LA ROSE | Tissu ouvert | 3 | 100 m |
| Marseille | D4 | AVENUE DES PEINTRES ROUX - 1 | RONDPOINT TCHORLOU | AVENUE DES POILUS | Tissu ouvert | 3 | 100 m |
| Marseille | D4 | AVENUE DES POILUS - 1 | AVENUE DES PEINTRES ROUX | AVENUE DES PINS | Tissu ouvert | 3 | 100 m |
| Marseille | D4 | AVENUE FRANCOIS CHARDIGNY - 1 | RONDPOINT DE TCHORLOU | RONDPOINT LIEUTENANT COLONEL PIOLLET | Tissu ouvert | 3 | 100 m |
| Marseille | D4 | AVENUE FREDERIC MISTRAL - 1 | BOULEVARD DE LA COMTESSE | AVENUE DES POILUS | Tissu ouvert | 3 | 100 m |
| Marseille | D4 | AVENUE PAUL GAFFAREL - 1 | CHEMIN DE SAINT-LOUIS AU ROVE | RUE AUGUSTIN ROUX | Tissu ouvert | 3 | 100 m |
| Marseille | D4 | BOULEVARD ANATOLE DE LA FORGE - 1 | BOULEVARD BASILE BARRELIER | BOULEVARD EDOUARD BARATIER | Tissu ouvert | 3 | 100 m |
| Marseille | D4 | BOULEVARD ROLAND DORGELES - 1 | RUE LE CHATELIER | BD MASSENET | Tissu ouvert | 3 | 100 m |
| Marseille | D4 | CHEMIN DE SAINT-LOUIS AU ROVE - 1 | IMP DE LA GENESTEELLE | LIMITE 15EME/16EME ARRONDISSEMENT | Tissu ouvert | 3 | 100 m |
| Marseille | D4 | CHEMIN DE SAINT-LOUIS AU ROVE - 2 | RUE CONDORCET | IMP LOUIS FOUCARD | Tissu ouvert | 4 | 30 m |
| Marseille | D4 | CHEMIN DE SAINT-LOUIS AU ROVE - 3 | CHEMIN DU RUISSEAU MIRABEAU | RUE DES MUSARIDES | Tissu ouvert | 3 | 100 m |
| Marseille | D4 | CHEMIN DE SAINT-LOUIS AU ROVE - 4 | CHEMIN DU RUISSEAU MIRABEAU | LIMITE 15EME/16EME ARRONDISSEMENT | Tissu ouvert | 4 | 30 m |
| Marseille | D4 | CHEMIN DE SAINT-LOUIS AU ROVE - 5 | AVENUE PAUL GAFFAREL | RUE DES MUSARIDES | Tissu ouvert | 4 | 30 m |
| Marseille | D4 | CHEMIN DU MERLAN A LA ROSE - 1 | RONDPOINT PERE WRÉSINKI | AVENUE DU MERLAN | Tissu ouvert | 3 | 100 m |
| Marseille | D4 | CHEMIN DU MERLAN A LA ROSE - 2 | RONDPOINT DU PERE WRÉSINKI | RUE DE PEYPIN | Tissu ouvert | 3 | 100 m |
| Marseille | D4 | CHEMIN SAINT-JOSEPH A SAINTE-MARTHE - 1 | BOULEVARD MASSENET | BOULEVARD BAZILE BARRELIER | Tissu ouvert | 3 | 100 m |
| Marseille | D4 | D4 - 1 | RONDPOINT TOUSSAINT D'ORCINO | RONDPOINT DE LA FONTAINE FRAICHE | Tissu ouvert | 4 | 30 m |
| Marseille | D4 | RONDPOINT DE SAINT-ANTOINE A SAINT-JOSEPH - 1 | RUE LE CHATELIER | BOULEVARD ROLAND DORGELES | Tissu ouvert | 3 | 100 m |
| Marseille | D4 | RUE DE BERTHE SYLVA - 1 | RN1547 | AVENUE DE LA ROSE | Tissu ouvert | 3 | 100 m |
| Marseille | D4 | RUE LE CHATELIER - 1 | AVENUE PAUL GAFFAREL | CHEMIN DE SAINT-ANTOINE A SAINT-JOSEPH | Tissu ouvert | 3 | 100 m |
| Marseille | D4 | TRAVERSE DE PRADEL - 1 | CHEMIN SAINT-LOUIS DE ROVE | RONDPOINT DE LA FONTAINE FRAICHE | Tissu ouvert | 4 | 30 m |
| Marseille | D44F | BOULEVARD BARA - 1 | RUE DU MIDI | PROM DU CAVAOU | Tissu ouvert | 3 | 100 m |
| Marseille | D44G | AVENUE ALFRED BLACHERE - 1 | LIMITE COMMUNE ALLAUCH | AVENUE DE PROVENCE | Tissu ouvert | 3 | 100 m |
| Marseille | D44G | ROUTE D'ENCO DE BOTTE - 1 | AVENUE ALFRED BLACHERE | PLACE DES 3 LUCS | Tissu ouvert | 3 | 100 m |
| Marseille | D4A | D4A - 5 | LIMITE COMMUNE ALLAUCH | QUARTIER HIRONDELLES | Tissu ouvert | 3 | 100 m |
| Marseille | D4A | ROUTE D'ALLAUCH A AUBAGNE - 1 | QUARTIER HIRONDELLES | TRA DES JOYEUX | Tissu ouvert | 3 | 100 m |
| Marseille | D4A | ROUTE D'ALLAUCH A AUBAGNE - 2 | TRA DES JOYEUX | ROUTE DES 4 SAISONS AUX CAMOINS | Tissu ouvert | 4 | 30 m |
| Marseille | D4A | ROUTE DES CAMOINS - 1 | TRAVERSE DE LA CARANSANE | MONTEE DE SAINT-MENET | Tissu ouvert | 3 | 100 m |
| Marseille | D4B | CHEMIN DU VALLON VERT - 1 | LIMITE COMMUNE ALLAUCH | RUE GR | Tissu ouvert | 3 | 100 m |
| Marseille | D4C | AVENUE ALEXANDRE FLEMING - 1 | ALLEE DES PEUPLIERS | RUE DOCTEUR LEON PERRIN | Tissu ouvert | 3 | 100 m |
| Marseille | D4C | AVENUE JEAN PAUL SARTRE - 1 | AVENUE DES OLIVES | BOULEVARD DU MARECHAL JUN | Tissu ouvert | 3 | 100 m |
| Marseille | D4C | BOULEVARD DE PLOMBIERES - 1 | CHEMIN DE GIBBES | A7 | Tissu ouvert | 4 | 30 m |
| Marseille | D4C | BOULEVARD DE PLOMBIERES - 2 | RUE DOCTEUR LEON PERRIN | A7 | Tissu ouvert | 3 | 100 m |
| Marseille | D4C | BOULEVARD DE PLOMBIERES - 3 | A7 | A557 | Tissu ouvert | 3 | 100 m |
| Marseille | D4C | BOULEVARD FERDINAND DE LESSEPS - 1 | BOULEVARD DE PLOMBIERES | BOULEVARD DE BRIANCON | Tissu ouvert | 3 | 100 m |
| Marseille | D4C | BOULEVARD FERDINAND DE LESSEPS - 2 | BOULEVARD DE BRIANCON | RUE DU MARCHÉ | Tissu ouvert | 3 | 100 m |
| Marseille | D4C | D4C - 1 | BOULEVARD DE PLOMBIERES | BOULEVARD FERDINAND DE LESSEPS | Tissu ouvert | 5 | 10 m |
| Marseille | D4C | PLACE BOUGAINVILLE - 1 | AVENUE ROGER SALENGRO | BOULEVARD FERDINAND DE LESSEPS | Tissu ouvert | 3 | 100 m |
| Marseille | D4D | D4D - 1 | LIMITE AGGLOMERATION | LIAISON AVEC A50 | Tissu ouvert | 3 | 100 m |
| Marseille | D5 | CHEMIN DE LA MADRAGUE VILLE - 1 | RUE CAZEMAJOU | A557 | rue en U | 2 | 250 m |
| Marseille | D5 | CHEMIN DE LA MADRAGUE VILLE - 2 | RUE DU RHIN FIDELITY | RUE ANDRE ALLAR | Tissu ouvert | 4 | 30 m |
| Marseille | D5 | CHEMIN DE LA MADRAGUE VILLE - 3 | RUE CAZEMAJOU | RUE ANDRE ALLAR | Tissu ouvert | 3 | 100 m |
| Marseille | D5 | CHEMIN DU LITTORAL - 1 | RONDPOINT FRANCE-INDOCHINE | RONDPOINT MARCEL PROVENCE | Tissu ouvert | 4 | 30 m |
| Marseille | D5 | CHEMIN DU LITTORAL - 2 | RUE DU CARGO RHIN FIDELITY | MAISON DES DOCKERS | Tissu ouvert | 4 | 30 m |
| Marseille | D5 | CHEMIN DU LITTORAL - 3 | CHEMIN DU LITTORAL | MONTEE MOURNEN | Tissu ouvert | 4 | 30 m |
| Marseille | D5 | CHEMIN DU LITTORAL - 4 | BOULEVARD BERNABO | CHEMIN DU RUISSEAU MIRABEAU | Tissu ouvert | 4 | 30 m |
| Marseille | D5 | CHEMIN DU LITTORAL - 5 | RONDPOINT FRANCE-INDOCHINE | RONDPOINT FRANCIS CHAMANT | Tissu ouvert | 4 | 30 m |
| Marseille | D5 | RUE CAZEMAJOU - 1 | RUE CAZEMAJOU | RUE JOSEPHINE | Tissu ouvert | 3 | 100 m |
| Marseille | D5 | RUE DU CARGO RHIN FIDELITY - 1 | RUE DU CARGO RHIN FIDELITY | BOULEVARD DES BASSINS DE RADOUB | Tissu ouvert | 3 | 100 m |
| Marseille | D5 | RUE DU CARGO RHIN FIDELITY - 2 | CHEMIN DE LA MADRAGUE VILLE | RUE DU CARGO RHIN FIDELITY | Tissu ouvert | 4 | 30 m |
| Marseille | D559 | AVENUE DU MARECHAL DE LATTRE DE TASSIGNY - 1 | CHEMIN JEAN ROUBIN | RUE DU ROI RENE | Tissu ouvert | 4 | 30 m |
| Marseille | D559 | AVENUE DU MARECHAL DE LATTRE DE TASSIGNY - 2 | CHEMIN JEAN ROUBIN | BOULEVARD FONT SEGUGNE | Tissu ouvert | 3 | 100 m |
| Marseille | D559 | AVENUE DU MARECHAL DE LATTRE DE TASSIGNY - 3 | BOULEVARD FONT SEGUGNE | ROUTE LEON LACHAMP | Tissu ouvert | 4 | 30 m |
| Marseille | D559 | AVENUE DU MARECHAL DE LATTRE DE TASSIGNY - 4 | RONDPOINT DE MAZARGUES | RES VALMANTE | Tissu ouvert | 4 | 30 m |
| Marseille | D559 | AVENUE DU MARECHAL DE LATTRE DE TASSIGNY - 5 | RES VALMANTE | RUE DU ROI RENE | Tissu ouvert | 3 | 100 m |
| Marseille | D559 | BOULEVARD MICHELET - 1 | RONDPOINT DE MAZARGUES | RONDPOINT DU PRADO | Tissu ouvert | 4 | 30 m |

| Commune | Numero | Nom du tronçon | Origine | Fin | Tissu | Categorie | Largeur secteur affectée |
|-----------|--------|--|---|---|--------------|-----------|--------------------------|
| Marseille | D559 | BOULEVARD RABATAU - 1 | AVENUE JULES CANTINI | BOULEVARD JEAN MOULIN | rue en U | 3 | 100 m |
| Marseille | D559 | BOULEVARD RABATAU - 2 | BOULEVARD SCHLOESING | LE ST-EXUPERY | Tissu ouvert | 4 | 30 m |
| Marseille | D559 | BOULEVARD RABATAU - 3 | RONDPONT DU PRADO | LE ST-EXUPERY | rue en U | 3 | 100 m |
| Marseille | D559 | D559 - 6 | BOULEVARD RABATAU | A50 | Tissu ouvert | 3 | 100 m |
| Marseille | D559 | ROUTE DE CASSIS - 1 | LIMITE COMMUNE CASSIS | ROUTE DE CASSIS | Tissu ouvert | 3 | 100 m |
| Marseille | D559 | ROUTE LEON LACHAMP - 1 | AVENUE RAYMOND AUGIER | BOULEVARD FRANCOIS ARLAUD | Tissu ouvert | 3 | 100 m |
| Marseille | D559 | ROUTE LEON LACHAMP - 2 | RONDPONT PROFESSEUR LOUIS PIERREIN | AVENUE DU MARCHEAL DE LATTRE DE TASSIGNY | Tissu ouvert | 3 | 100 m |
| Marseille | D559 | ROUTE LEON LACHAMP - 3 | AVENUE DES TILLEULS | ROUTE DE CASSIS | Tissu ouvert | 3 | 100 m |
| Marseille | D559 | ROUTE LEON LACHAMP - 4 | AVENUE RAYMOND AUGIER | RONDPONT PROFESSEUR LOUIS PIERREIN | Tissu ouvert | 4 | 30 m |
| Marseille | D559 | ROUTE LEON LACHAMP - 5 | AVENUE DES TILLEULS | ROUTE DE LA GINEST | Tissu ouvert | 4 | 30 m |
| Marseille | D568 | CHEMIN DU LITTORAL - 6 | RUE ANDRE MAURIC | RONDPONT MARCEL PROVENCE | Tissu ouvert | 3 | 100 m |
| Marseille | D568 | CHEMIN DU LITTORAL - 7 | PASSAGE FERRARI | RONDPONT FONTAINE DES TUILES | Tissu ouvert | 3 | 100 m |
| Marseille | D568 | PLAG DE L'ESTAQUE - 2 | RUE DES SCAPHANDRIERS | RUE DU ROUGET | Tissu ouvert | 3 | 100 m |
| Marseille | D568 | PLAG DE L'ESTAQUE - 3 | PAS FERRARI | IMP DU CHAUDRON | Tissu ouvert | 4 | 30 m |
| Marseille | D568 | PLAG DE L'ESTAQUE - 4 | BOULEVARD ROGER CHIEUSSE | RUE EMILE DORIA | Tissu ouvert | 4 | 30 m |
| Marseille | D568 | PLAG DE L'ESTAQUE - 5 | RUE EMILE DORIA | TRAVERSE DE PORT DE BOUC | Tissu ouvert | 3 | 100 m |
| Marseille | D568 | PLAG DE L'ESTAQUE - 6 | IMP DU CHAUDRON | BOULEVARD ROGER CHIEUSSE | Tissu ouvert | 3 | 100 m |
| Marseille | D568 | PLAG DE L'ESTAQUE - 7 | RUE DE LUCRECE | LIMITE COMMUNE MARSEILLE | Tissu ouvert | 3 | 100 m |
| Marseille | D568 | PLAG DE L'ESTAQUE - 8 | RUE DES SCAPHANDRIERS | TRAVERSE DE PORT DE BOUC | Tissu ouvert | 4 | 30 m |
| Marseille | D568 | PLAG DE L'ESTAQUE - 9 | RUE DE LUCRECE | RUE DU ROUGET | Tissu ouvert | 4 | 30 m |
| Marseille | D59C | D59C - 2 | LIMITE COMMUNE SEPTEMES | A7 | Tissu ouvert | 4 | 30 m |
| Marseille | DSA | AVENUE ANDRE ROUSSIN - 1 | BOULEVARD HENRI BARNIER | RONDPONT MARCEL PROVENCE | Tissu ouvert | 3 | 100 m |
| Marseille | DSA | BOULEVARD HENRI BARNIER - 1 | RONDPONT TERE ARMEE FRANCAISE RHIN DANUBE | AVENUE ANDRE ROUSSIN | Tissu ouvert | 3 | 100 m |
| Marseille | D908 | AVENUE DE LA CROIX ROUGE - 1 | AVENUE DES OLIVES | RUE GR | Tissu ouvert | 3 | 100 m |
| Marseille | D908 | AVENUE DE LA ROSE - 1 | AVENUE DES OLIVES | AVENUE DE PEYPIN NORD | rue en U | 2 | 250 m |
| Marseille | D908 | GRAND RUE - 1 | CHEMIN DES LAMBERTS | TRAVERSE DE L'EGLISE | Tissu ouvert | 3 | 100 m |
| Marseille | N1547 | N1547 - 1 | RONDPONT PERE WRESINKI | RONDPONT PIERRE PARAF | Tissu ouvert | 2 | 250 m |
| Marseille | N1547 | N1547 - 2 | RONDPONT PIERRE PARAF | A7 | Tissu ouvert | 2 | 250 m |
| Marseille | N1547 | N1547 - 3 | TUNNEL DES TILLEULS | RONDPONT DU PERE WRESINKI | Tissu ouvert | 2 | 250 m |
| Marseille | N1547 | N1547 - 4 | RUE JEAN QUEILLAU | CHEMIN DE SAINTE-MARTE | Tissu ouvert | 3 | 100 m |
| Marseille | | ALLEE DE LA BASTIDE BASSE - 1 | RES GRANDE BASTIDE CAZAUXX | BOULEVARD BOUYALA D'ARNAUD | rue en U | 2 | 250 m |
| Marseille | | ALLEE DE LA ROUGUIERE - 1 | JARDIN DE LA ROUGUIERE | BOULEVARD DE LA POMME | rue en U | 2 | 250 m |
| Marseille | | ALLEE DES ANCIENS COMBATTANTS - 1 | PLACE DES BAUMES | RONDPONT TERE ARMEE FRANCAISE RHIN DANUBE | Tissu ouvert | 3 | 100 m |
| Marseille | | ALLEE LEON GAMBETTA - 1 | BOULEVARD DE LA LIBERATION | PLACE DES CAPUCINES | Tissu ouvert | 4 | 30 m |
| Marseille | | ALLEE TURCAT MERY - 1 | AVENUE DU PRADO | RUE DU ROUET | Tissu ouvert | 3 | 100 m |
| Marseille | | ANCIEN CHEMIN DE CASSIS - 1 | PLACE LOUIS NAZURY | AVENUE DE LA GRANDE BASTIDE | Tissu ouvert | 4 | 30 m |
| Marseille | | ANCIEN CHEMIN DE CASSIS - 2 | BOULEVARD PAUL CLAUDEL | AVENUE GRAND PRE | Tissu ouvert | 4 | 30 m |
| Marseille | | ANDRE ROUSSIN VOL - 1 | AVENUE ANDRE ROUSSIN | A55 | Tissu ouvert | 4 | 30 m |
| Marseille | | AUTOROUTE NORD BRE - 1 | CHEMIN DE SAINT-ANTOINE A SAINT-JOSEPH | CHEMIN DE L'HERMITAGE | Tissu ouvert | 3 | 100 m |
| Marseille | | AVENUE ALEXANDRE DUMAS - 1 | AVENUE CLOT BEY | AVENUE DE MAZARGUES | Tissu ouvert | 3 | 100 m |
| Marseille | | AVENUE ALEXANDRE FLEMING - 2 | D4C | AVENUE JEAN PAUL SARTRE | Tissu ouvert | 3 | 100 m |
| Marseille | | AVENUE ANDRE ZENATTI - 1 | RUE DOCTEUR BERTRAND | AVENUE DES GOMIERS | Tissu ouvert | 4 | 30 m |
| Marseille | | AVENUE ANDRE ZENATTI - 2 | RUE DOCTEUR BERTRAND | RONDPONT ALAIN SAVARY | Tissu ouvert | 3 | 100 m |
| Marseille | | AVENUE ANNE MARIE - 1 | CHEMIN DE LA BEDOULE | AVENUE DE SAINT-ANTOINE | Tissu ouvert | 4 | 30 m |
| Marseille | | AVENUE BENJAMIN DELESSERT - 1 | AVENUE DE LA TIMONE | AVENUE DE LA CAPELETTE | rue en U | 3 | 100 m |
| Marseille | | AVENUE BONNEVEINE - 1 | PLACE LOUIS BONNEFON | RONDPONT HENCY FRESNAY | Tissu ouvert | 3 | 100 m |
| Marseille | | AVENUE BUTRIS RPT - 1 | RUE DE L'HORTICULTURE | AVENUE VITTON | Tissu ouvert | 3 | 100 m |
| Marseille | | AVENUE BUTRIS RPT - 2 | AVENUE LOUIS MALOSSE | AVENUE WILLIAM BOOTH | Tissu ouvert | 4 | 30 m |
| Marseille | | AVENUE CAILLOLS - 1 | BOULEVARD ERNEST GASQUY | AVENUE DE LA FOURRAGERE | Tissu ouvert | 3 | 100 m |
| Marseille | | AVENUE CAMILLE PELLETAN - 1 | PLACE MARCEAU | PLACE JULES GUESDE | rue en U | 3 | 100 m |
| Marseille | | AVENUE CAMILLE PELLETAN - 2 | PLACE MARCEAU | RUE DESAIX | Tissu ouvert | 4 | 30 m |
| Marseille | | AVENUE CLAUDE MONET - 1 | BOULEVARD VILLECROZE | AVENUE COROT | Tissu ouvert | 4 | 30 m |
| Marseille | | AVENUE CLOT BEY - 1 | AVENUE ALEXANDRE DUMAS | PLACE LOUIS BONNEFON | Tissu ouvert | 3 | 100 m |
| Marseille | | AVENUE COLGATE - 1 | CHEMIN DU ROI D'ESPAGNE | CHEMIN DE MORGIOU | Tissu ouvert | 4 | 30 m |
| Marseille | | AVENUE COROT - 1 | AVENUE PROSPER MERIMEE | BOULEVARD VIDAL | Tissu ouvert | 4 | 30 m |
| Marseille | | AVENUE DE CHATEAU GOMBERT - 1 | CHEMIN DE CHATEAU GOMBERT | RUE CENTRALE | Tissu ouvert | 3 | 100 m |
| Marseille | | AVENUE DE CORINTHE - 1 | BOULEVARD VINCENT DELPUECH | AVENUE DE TOULON | Tissu ouvert | 3 | 100 m |
| Marseille | | AVENUE DE DELPHES - 1 | AVENUE JULES CANTINI | AVENUE DE TOULON | Tissu ouvert | 4 | 30 m |
| Marseille | | AVENUE DE FRAIS VALLON - 1 | CHEMIN DES JONQUILLES | AVENUE JEAN PAUL SARTRE | Tissu ouvert | 3 | 100 m |
| Marseille | | AVENUE DE GARLABAN - 2 | BOULEVARD ERNEST GASQUY | RUE DU DOCTEUR CAUVIN | Tissu ouvert | 4 | 30 m |
| Marseille | | AVENUE DE HAMBOURG - 1 | RONDPONT ALAIN SAVARY | PLACE LOUIS BONNEFON | Tissu ouvert | 3 | 100 m |
| Marseille | | AVENUE DE LA BARQUIERE - 1 | AVENUE DE LA MARTHELINE | CHEMIN DU ROY D'ESPAGNE | Tissu ouvert | 4 | 30 m |
| Marseille | | AVENUE DE LA CADENELLE - 1 | RUE DU COMMANDANT ROLLAND | AVENUE DU PRADO | Tissu ouvert | 4 | 30 m |
| Marseille | | AVENUE DE LA CAPELETTE - 1 | BOULEVARD DE PONT DE VIVAUX | BOULEVARD FIFI TURIN | Tissu ouvert | 3 | 100 m |
| Marseille | | AVENUE DE LA CAPELETTE - 2 | BOULEVARD FIFI TURIN | RUE ALFRED CURTEL | rue en U | 3 | 100 m |
| Marseille | | AVENUE DE LA CAPELETTE - 3 | RUE ALFRED CURTEL | RUE BOUCHARD | Tissu ouvert | 3 | 100 m |
| Marseille | | AVENUE DE LA CAPELETTE - 4 | RUE BOUCHARD | D559 | rue en U | 3 | 100 m |
| Marseille | | AVENUE DE LA CORSE - 1 | COR DU PRESIDENT JOHN F KENNEDY | PLACE DU 4 SEPTEMBRE | Tissu ouvert | 4 | 30 m |
| Marseille | | AVENUE DE LA CORSE - 2 | PLACE DU 4 SEPTEMBRE | BOULEVARD DE LA CORDERIE | rue en U | 3 | 100 m |
| Marseille | | AVENUE DE LA CROIX ROUGE - 2 | AVENUE DES OLIVES | AVENUE DE LA ROSE | Tissu ouvert | 3 | 100 m |
| Marseille | | AVENUE DE LA FIGONE - 1 | AVENUE DU 24 AVRIL 1915 | AVENUE DES CAILLOLS | Tissu ouvert | 4 | 30 m |
| Marseille | | AVENUE DE LA FOURRAGERE - 1 | RUE SAINT-JEAN DU DESERT | AVENUE DES CAILLOLS | Tissu ouvert | 3 | 100 m |
| Marseille | | AVENUE DE LA GRANDE BASTIDE - 1 | CHEMIN DU VAL DES BOIS | AVENUE GRAND PRE | Tissu ouvert | 4 | 30 m |
| Marseille | | AVENUE DE LA MADRAGUE DE MONTREDON - 1 | AVENUE DE MONTREDON | BOULEVARD DE LA GROTTTE ROLLAND | Tissu ouvert | 3 | 100 m |
| Marseille | | AVENUE DE LA MADRAGUE DE MONTREDON - 2 | BOULEVARD DE LA GROTTTE ROLLAND | CHEMIN DES GOUDES | Tissu ouvert | 4 | 30 m |
| Marseille | | AVENUE DE LA MAGALONE - 1 | BOULEVARD MICHELET | RUE AVIATEUR LE BRIX | Tissu ouvert | 4 | 30 m |
| Marseille | | AVENUE DE LA MARTHELINE - 1 | AVENUE DE LA BARQUIERE | CHEMIN DU LANCIER | Tissu ouvert | 4 | 30 m |
| Marseille | | AVENUE DE LA POINTE ROUGE - 1 | AVENUE PIERRE MENDES FRANCE | AVENUE DE MONTREDON | Tissu ouvert | 3 | 100 m |
| Marseille | | AVENUE DE LA ROSE - 2 | RES PARC DES ROSES | RUE DE BERTHE SYLVA | rue en U | 2 | 250 m |
| Marseille | | AVENUE DE LA ROSE - 3 | RES PARC DES ROSES | RUE DE ROUBAIX | Tissu ouvert | 3 | 100 m |
| Marseille | | AVENUE DE LA ROSIERE - 1 | AVENUE DU 24 AVRIL 1915 | AVENUE DES CAILLOLS | Tissu ouvert | 4 | 30 m |
| Marseille | | AVENUE DE LA SOUDE - 1 | CHEMIN DE MORGIOU | AVENUE DE LA BARQUIERE | Tissu ouvert | 4 | 30 m |
| Marseille | | AVENUE DE LA TIMONE - 1 | BOULEVARD JEAN EUGENE CABASSUD | PLACE VALENTIN PIGNOL | Tissu ouvert | 4 | 30 m |
| Marseille | | AVENUE DE LA TIMONE - 2 | PLACE VALENTIN PIGNOL | BOULEVARD JEAN MOULIN | rue en U | 3 | 100 m |
| Marseille | | AVENUE DE LA VISTE - 1 | AVENUE DE SAINT-LOUIS | AVENUE DE SAINT-ANTOINE | Tissu ouvert | 3 | 100 m |
| Marseille | | AVENUE DE L'ARGILITE - 1 | RONDPONT ANTOINE SARTORIOA55 | RONDPONT SARTORIOBOULEVARD HENRI BARNIER | Tissu ouvert | 4 | 30 m |
| Marseille | | AVENUE DE LUMINY - 1 | FAC DES SCIENCES DU SPORT | RONDPONT PROFESSEUR LOUIS PIERREIN | Tissu ouvert | 4 | 30 m |
| Marseille | | AVENUE DE MAZARGUES - 1 | CHEMIN DU LANCIER | AVENUE D'HAIFA | Tissu ouvert | 4 | 30 m |

| Commune | Numero | Nom du tronçon | Origine | Fin | Tissu | Categorie | Largeur secteur affectée |
|-----------|--------|--|-------------------------------------|---------------------------------|--------------|-----------|--------------------------|
| Marseille | | AVENUE DE MAZARGUES - 2 | RUE NEGRESKO | AVENUE DU PRADO | rue en U | 2 | 250 m |
| Marseille | | AVENUE DE MAZARGUES - 3 | CHEMIN DU LANCIER | RUE EMILE ZOLA | Tissu ouvert | 3 | 100 m |
| Marseille | | AVENUE DE MAZARGUES - 4 | RUE NEGRESKO | AVENUE D'HAIFA | Tissu ouvert | 3 | 100 m |
| Marseille | | AVENUE DE MONTOLIVET - 1 | PLACE CLAUDE BERNARD | CHEMIN DE L'OULE | rue en U | 2 | 250 m |
| Marseille | | AVENUE DE MONTOLIVET - 2 | BOULEVARD DIE | PLACE CLAUDE BERNARD | Tissu ouvert | 4 | 30 m |
| Marseille | | AVENUE DE MONTREDON - 1 | TRAVERSE TIBOULEN | BOULEVARD DELPIN | Tissu ouvert | 3 | 100 m |
| Marseille | | AVENUE DE PEYPIN NORD - 1 | RUE DE BERTHE SYLVA | AVENUE DE LA ROSE | Tissu ouvert | 4 | 30 m |
| Marseille | | AVENUE DE PEYPIN NORD - 2 | AVENUE DE LA ROSE | AVENUE DE FRAIS VALLON | Tissu ouvert | 3 | 100 m |
| Marseille | | AVENUE DE SAINT-ANTOINE - 1 | PLACE LUCIEN FRAPPA | AVENUE DU 8 MAI 1945 | rue en U | 2 | 250 m |
| Marseille | | AVENUE DE SAINT-ANTOINE - 2 | TRAVERSE DU VIADUC | PLACE LUCIEN FRAPPA | Tissu ouvert | 3 | 100 m |
| Marseille | | AVENUE DE SAINT-BARNABE - 1 | AVENUE DE SAINT-JULIEN | BOULEVARD BLANCARDE | Tissu ouvert | 3 | 100 m |
| Marseille | | AVENUE DE SAINT-JEROME - 1 | CH DU MERLAN A LA ROSE | TRAVERSE CHARLES SUSINI | Tissu ouvert | 4 | 30 m |
| Marseille | | AVENUE DE SAINT-JULIEN - 1 | AVENUE DE SAINT-BARNABE | RUE DE LA MISSION | rue en U | 3 | 100 m |
| Marseille | | AVENUE DE SAINT-JULIEN - 2 | AVENUE DU 24 AVRIL 1915 | RUE LEON MEISSEREL | Tissu ouvert | 3 | 100 m |
| Marseille | | AVENUE DE SAINT-JULIEN - 3 | RUE LEON MEISSEREL | RUE DE LA MISSION | rue en U | 2 | 250 m |
| Marseille | | AVENUE DE SAINT-JUST - 1 | RUE JEAN DUSSERT | BOULEVARD PERRIN | Tissu ouvert | 4 | 30 m |
| Marseille | | AVENUE DE SAINT-LOUIS - 1 | AVENUE PAUL GAFFAREL | AVENUE DE LA VISTE | Tissu ouvert | 3 | 100 m |
| Marseille | | AVENUE DE SAINT-LOUIS - 2 | BOULEVARD LEDRU ROLLIN | TRAVERSE DU CINEMA | Tissu ouvert | 3 | 100 m |
| Marseille | | AVENUE DE TOULON - 1 | RUE CAPITAINE GALINAT | BOULEVARD BAILLE | Tissu ouvert | 4 | 30 m |
| Marseille | | AVENUE DE VALDONNE - 1 | RUE ALPHONSE DAUDET | RONDPOINT ST. JEROME/PEYPIN | Tissu ouvert | 4 | 30 m |
| Marseille | | AVENUE DE VIENNE - 1 | AVENUE DE TARASCON | BOULEVARD DE SAINT LOUP | rue en U | 2 | 250 m |
| Marseille | | AVENUE DES 3 LUCS - 1 | BOULEVARD SAINTE-GERMAINE | AVENUE D'ENCO DE BOTTE | Tissu ouvert | 3 | 100 m |
| Marseille | | AVENUE DES 3 LUCS - 2 | AVENUE DES PEINTRES ROUX | ROUTE D'ENCO DE BOTTE | Tissu ouvert | 3 | 100 m |
| Marseille | | AVENUE DES 3 LUCS - 3 | TRAVERSE DE LA MARIONNE | BOULEVARD SAINTE-GERMAINE | Tissu ouvert | 3 | 100 m |
| Marseille | | AVENUE DES AYGALADES - 1 | BOULEVARD LAVOISIER | BOULEVARD DE LA PADOUANE | Tissu ouvert | 4 | 30 m |
| Marseille | | AVENUE DES AYGALADES - 2 | BOULEVARD FREDERIC SAUVAGE | BOULEVARD LAVOISIER | Tissu ouvert | 3 | 100 m |
| Marseille | | AVENUE DES AYGALADES - 3 | AVENUE DU CAP-PINEDE ROC 3 | BOULEVARD FREDERIC SAUVAGE | Tissu ouvert | 4 | 30 m |
| Marseille | | AVENUE DES BUTRIS - 1 | TRAVERSE DES BUTRIS | AVENUE LOUIS MALOSSE | Tissu ouvert | 4 | 30 m |
| Marseille | | AVENUE DES CAILLOLS - 1 | BOULEVARD GUEY | RES LES NYMPHEAS | Tissu ouvert | 3 | 100 m |
| Marseille | | AVENUE DES CAILLOLS - 2 | TRAVERSE DU DIABLE | AVENUE DE LA FOURRAGERE | Tissu ouvert | 4 | 30 m |
| Marseille | | AVENUE DES CHARTREUX - 1 | RUE JEAN DUSSERT | RUE LABRY | rue en U | 2 | 250 m |
| Marseille | | AVENUE DES CHARTREUX - 2 | BOULEVARD BLANCARDE | RUE LABRY | rue en U | 3 | 100 m |
| Marseille | | AVENUE DES CHUTES LAVIE - 1 | RUE ANDRE ISAIA | AVENUE ALEXANDRE FLEMING | Tissu ouvert | 3 | 100 m |
| Marseille | | AVENUE DES CHUTES LAVIE - 2 | BOULEVARD CAMILLE FLAMMARION | AVENUE ALEXANDRE FLEMING | Tissu ouvert | 4 | 30 m |
| Marseille | | AVENUE DES FAUVETTES - 1 | BOULEVARD DES GENETS | AVENUE GABRIEL ROUELAURE | rue en U | 2 | 250 m |
| Marseille | | AVENUE DES FELIBRES - 1 | L2 | AVENUE DE BOIS LUZY | Tissu ouvert | 3 | 100 m |
| Marseille | | AVENUE DES FELIBRES - 2 | RUE DE L'AIGUILLETTE | L2 | Tissu ouvert | 4 | 30 m |
| Marseille | | AVENUE DES GOMMIERS - 1 | AVENUE ANDRE ZENATTI | AVENUE DE LA POINTE ROUGE | Tissu ouvert | 4 | 30 m |
| Marseille | | AVENUE DES MALLONIERS - 1 | BOULEVARD HENRI BARNIER | RONDPOINT ANTOINE SARTORIO | Tissu ouvert | 4 | 30 m |
| Marseille | | AVENUE DES OLIVES - 2 | CHEMIN DES MARTEGAUX | BOULEVARD DE LA COMTESSE | Tissu ouvert | 3 | 100 m |
| Marseille | | AVENUE DES PEINTRES ROUX - 2 | RONDPOINT HENRI MARTINET | RONDPOINT HENRI MARTINET | Tissu ouvert | 3 | 100 m |
| Marseille | | AVENUE DES PEINTRES ROUX - 3 | ROUTE DES 3 LUCS A LA VALENTINE | ROUTE DES 3 LUCS A LA VALENTINE | Tissu ouvert | 3 | 100 m |
| Marseille | | AVENUE DES POILUS - 2 | EGLISE SAINTE RITA | RONDPOINT MONIQUE GALLICIAN | Tissu ouvert | 3 | 100 m |
| Marseille | | AVENUE DES POILUS - 3 | CHEMIN DES MARTEGAUX | AVENUE DES PINS | Tissu ouvert | 3 | 100 m |
| Marseille | | AVENUE DES ROCHES - 1 | CHEMIN DU VALLON DE L'ORIOU | CHEMIN DU ROUCAS BLANC | Tissu ouvert | 4 | 30 m |
| Marseille | | AVENUE DES TROIS LUCS - 1 | AVENUE DES POILUS | ROUTE D'ENCO DE BOTTE | Tissu ouvert | 3 | 100 m |
| Marseille | | AVENUE DESAUTEU - 1 | CHEMIN JOSEPH AIGUIER | BOULEVARD MICHELET | Tissu ouvert | 4 | 30 m |
| Marseille | | AVENUE DESIRE BIANCO - 1 | BOULEVARD MIREILLE LAUZE | RUE SAINT-PIERRE | Tissu ouvert | 4 | 30 m |
| Marseille | | AVENUE D'HAIFA - 1 | BOULEVARD BERNEX | AVENUE DE MAZARGUES | Tissu ouvert | 3 | 100 m |
| Marseille | | AVENUE D'HAITI - 1 | RUE YVES CHAPIUS | BOULEVARD CHAVE | Tissu ouvert | 4 | 30 m |
| Marseille | | AVENUE D'HAITI - 2 | BOULEVARD LOUIS ARMAND | RUE DU DOCTEUR CAUVIN | Tissu ouvert | 4 | 30 m |
| Marseille | | AVENUE D'HAITI - 3 | BOULEVARD FRAISSINET | RUE YVES CHAPIUS | Tissu ouvert | 3 | 100 m |
| Marseille | | AVENUE D'HAITI - 4 | BOULEVARD FRAISSINET | TRAVERSE DE LA TREVESSE | Tissu ouvert | 4 | 30 m |
| Marseille | | AVENUE D'ODESSA - 1 | AVENUE DE MONTREDON | BOULEVARD AMPHITRITE | rue en U | 2 | 250 m |
| Marseille | | AVENUE DU 24 AVRIL 1915 - 1 | RUE PIERRE BERANGER | AVENUE DE SAINT-JULIEN | Tissu ouvert | 3 | 100 m |
| Marseille | | AVENUE DU CORAIL - 1 | AVENUE MONTREDON | TRAVERSE PARANGON | Tissu ouvert | 3 | 100 m |
| Marseille | | AVENUE DU CORAIL - 2 | BOULEVARD PIOT | TRAVERSE PRAT | Tissu ouvert | 4 | 30 m |
| Marseille | | AVENUE DU GENERAL LECLERC - 1 | RUE HONNORAT | TUNNEL SAINT-CHARLES | Tissu ouvert | 3 | 100 m |
| Marseille | | AVENUE DU GENERAL LECLERC - 2 | PLACE VICTOR HUGO | PLACE MARCEAU | Tissu ouvert | 3 | 100 m |
| Marseille | | AVENUE DU MARCHÉ NATIONAL - 1 | BOULEVARD LAVOISIER | RUE JEAN QUEILLAU | Tissu ouvert | 3 | 100 m |
| Marseille | | AVENUE DU MERLAN - 1 | TRAVERSE CAMPLONG | AVENUE DU MERLAN | Tissu ouvert | 4 | 30 m |
| Marseille | | AVENUE DU MERLAN - 2 | TRAVERSE CAMPLONG | AVENUE ALEXANDRE ANSALDI | Tissu ouvert | 3 | 100 m |
| Marseille | | AVENUE DU PRADO - 1 | PROM GEORGES S POMPIDOU | RONDPOINT DU PRADO | Tissu ouvert | 3 | 100 m |
| Marseille | | AVENUE DU PRADO - 2 | PLACE CASTELLANE | RUE PIERRE DUPRE | rue en U | 2 | 250 m |
| Marseille | | AVENUE DU PRADO - 3 | RONDPOINT DU PRADO | RUE PIERRE DUPRE | Tissu ouvert | 3 | 100 m |
| Marseille | | AVENUE ELLEON - 1 | CHEMIN LA VALBARELLE A SAINT-MARCEL | BOULEVARD DE SAINT-LOUP | Tissu ouvert | 3 | 100 m |
| Marseille | | AVENUE EMMANUEL ALLARD - 2 | AVENUE DU DOCTEUR HECKEL | BOULEVARD PIERRE MENARD | Tissu ouvert | 3 | 100 m |
| Marseille | | AVENUE ESCADRILLE NORMANDIE NIEMEN - 1 | CHEMIN DU MERLAN A LA ROSE | RUE DU PEBRE D'AIL | Tissu ouvert | 3 | 100 m |
| Marseille | | AVENUE FERNANDEL - 1 | AVENUE DES 3 LUCS | RUE PIERRE BERANGER | Tissu ouvert | 3 | 100 m |
| Marseille | | AVENUE FLORIAN - 1 | A60 | AVENUE FLORIAN | Tissu ouvert | 3 | 100 m |
| Marseille | | AVENUE FLORIAN - 2 | PLACE DE LA GARE DE L'OCTROI | BOULEVARD MIREILLE LAUZE | Tissu ouvert | 2 | 250 m |
| Marseille | | AVENUE FRANCOIS MIGNET - 1 | AVENUE DE LA ROSE | RES LA ROSE LE CLOS | Tissu ouvert | 3 | 100 m |
| Marseille | | AVENUE GRAND PRE - 1 | BOULEVARD DE SAINTE-MARGUERITE | ANCIEN CHEMIN DE CASSIS | Tissu ouvert | 4 | 30 m |
| Marseille | | AVENUE JEAN BOUIN - 1 | RUE AUGUSTIN AUBERT | BOULEVARD DE SAINTE-MARGUERITE | Tissu ouvert | 3 | 100 m |
| Marseille | | AVENUE JEAN LOMBARD - 1 | BOULEVARD MIREILLE LAUZE | RUE SAINT-PIERRE | Tissu ouvert | 3 | 100 m |
| Marseille | | AVENUE JEAN PAUL SARTRE - 2 | BOULEVARD BARRY | AVENUE ALEXANDRE FLEMING | Tissu ouvert | 3 | 100 m |
| Marseille | | AVENUE JEAN PAUL SARTRE - 3 | BOULEVARD BARRY | RONDPOINT CLAUDIE D'ARCY | Tissu ouvert | 3 | 100 m |
| Marseille | | AVENUE JENNY HELIA - 1 | AVENUE DE SAINT-ANTOINE | RONDPOINT DE FORESTA | Tissu ouvert | 3 | 100 m |
| Marseille | | AVENUE JOSEPH VIDAL - 1 | PLACE LOUIS BONNEFON | BOULEVARD LUCIEN BAGNASCO | Tissu ouvert | 4 | 30 m |
| Marseille | | AVENUE JOSEPH VIDAL - 2 | AVENUE DE LA POINTE ROUGE | RUE FABRE | rue en U | 2 | 250 m |
| Marseille | | AVENUE JOSEPH VIDAL - 3 | BOULEVARD LUCIEN BAGNASCO | RUE FABRE | rue en U | 3 | 100 m |
| Marseille | | AVENUE JULES CANTINI - 1 | PLACE CASTELLANE | AVENUE DE DELPHES | rue en U | 3 | 100 m |
| Marseille | | AVENUE JULES CANTINI - 2 | AVENUE DE DELPHES | PLACE GENERAL FERRIE | Tissu ouvert | 3 | 100 m |
| Marseille | | AVENUE LOUIS MALOSSE - 1 | AVENUE DES CAILLOLS | AVENUE DES BUTRIS | Tissu ouvert | 4 | 30 m |
| Marseille | | AVENUE LUDOVIC LEGRE - 1 | AVENUE DE MAZARGUES | RUE JULES ISAAC | Tissu ouvert | 4 | 30 m |
| Marseille | | AVENUE MARCEL DELPRAT - 1 | RUE ANGE MARTIN | CHEMIN DU VALLON VERT | Tissu ouvert | 4 | 30 m |
| Marseille | | AVENUE MARECHAL FOCH - 1 | BOULEVARD CHAVE | BOULEVARD SAKAKINI | rue en U | 3 | 100 m |
| Marseille | | AVENUE MARECHAL FOCH - 2 | BOULEVARD CHAVE | BOULEVARD SAKAKINI | Tissu ouvert | 3 | 100 m |

| Commune | Numero | Nom du tronçon | Origine | Fin | Tissu | Categorie | Largeur secteur affectée |
|-----------|--------|-------------------------------------|--|-------------------------------------|--------------|-----------|--------------------------|
| Marseille | | AVENUE MILLIE MATHYS - 1 | RONDPONT DE FORESTA | RONDPONT DELMONT | Tissu ouvert | 4 | 30 m |
| Marseille | | AVENUE PASTEUR - 2 | BOULEVARD CHARLES LIVON | PLACE DU 4 SEPTEMBRE | Tissu ouvert | 4 | 30 m |
| Marseille | | AVENUE PAUL GAFFAREL - 2 | AVENUE DE SAINT-LOUIS | AVENUE DE SAINT-LOUIS | Tissu ouvert | 3 | 100 m |
| Marseille | | AVENUE PIERRE CHEVALIER - 1 | BOULEVARD BERTHIER | CHEMIN SAINT JEAN DU DESERT | Tissu ouvert | 3 | 100 m |
| Marseille | | AVENUE PIERRE MENDES FRANCE - 1 | RONDPONT PLAGE | AVENUE DES GOMIERS | Tissu ouvert | 3 | 100 m |
| Marseille | | AVENUE PROSPER MERIMEE - 1 | AVENUE CLAUDE MONET | AVENUE ALEXANDRE ANSALDI | Tissu ouvert | 4 | 30 m |
| Marseille | | AVENUE RAIMU - 1 | AVENUE ALEXANDRE ANSALDI | AVENUE PROSPER MERIMEE | Tissu ouvert | 3 | 100 m |
| Marseille | | AVENUE RAOUL FOLLEREAU - 1 | BOULEVARD DE LA POMME | AVENUE WILLIAM BOOTH | Tissu ouvert | 3 | 100 m |
| Marseille | | AVENUE RELLYS - 1 | RONDPONT DELMONT | RONDPONT ANTOINE SARTORIO | Tissu ouvert | 4 | 30 m |
| Marseille | | AVENUE ROBERT SCHUMAN - 2 | PLACE DE LA MAJOR | ESP DE LA CATHEDRALE | rue en U | 3 | 100 m |
| Marseille | | AVENUE ROBERT SCHUMAN - 3 | RUE JEAN FRANCOIS LECA | ESP DE LA CATHEDRALE | Tissu ouvert | 4 | 30 m |
| Marseille | | AVENUE ROBERT SCHUMAN - 4 | RUE JEAN FRANCOIS LECA | RUE DE LA REPUBLIQUE | rue en U | 3 | 100 m |
| Marseille | | AVENUE ROGER SALENGRO - 1 | AVENUE CAMILLE PELLETAN | BOULEVARD MIRABEAU | Tissu ouvert | 3 | 100 m |
| Marseille | | AVENUE ROGER SALENGRO - 2 | BOULEVARD DE MAGALLON | AVENUE FELIX ZOCCOLA | Tissu ouvert | 4 | 30 m |
| Marseille | | AVENUE ROGER SALENGRO - 3 | RUE D'ANTHOINE | TRAVERSE DU BACHAS | Tissu ouvert | 4 | 30 m |
| Marseille | | AVENUE ROGER SALENGRO - 4 | BOULEVARD MIRABEAU | AS57 | rue en U | 3 | 100 m |
| Marseille | | AVENUE ROGER SALENGRO - 5 | RUE COUGIT | AS57 | Tissu ouvert | 4 | 30 m |
| Marseille | | AVENUE SAINT-JEAN - 1 | RUE CAISSERIE | OJAI DU PORT | Tissu ouvert | 4 | 30 m |
| Marseille | | AVENUE VAUDOYER - 1 | OJAI DU PORT | TUBE EST | Tissu ouvert | 4 | 30 m |
| Marseille | | AVENUE VAUDOYER - 2 | CATHEDRALE ESP | OJAI DE LA TOURETTE | Tissu ouvert | 3 | 100 m |
| Marseille | | AVENUE VITON - 1 | RUE AVIATEUR LE BRIX | RONDPONT DE LA GAYE | Tissu ouvert | 4 | 30 m |
| Marseille | | AVENUE WILLIAM BOOTH - 1 | BOULEVARD BERTHIER | AVENUE LOUIS MALLOSSE | Tissu ouvert | 4 | 30 m |
| Marseille | | BOULEVARD ACHILLE MARCEL - 1 | RUE PIERRE DOIZE | BOULEVARD DE PONT DE VIVALUX | Tissu ouvert | 3 | 100 m |
| Marseille | | BOULEVARD AGUILLON - 1 | ANCIEN CHEMIN DE CASSIS | BOULEVARD DE SAINTE-MARGUERITE | Tissu ouvert | 4 | 30 m |
| Marseille | | BOULEVARD AILLAUD - 1 | RUE SAINT-PIERRE | CHEMIN DE SAINT-JEAN DU DESERT | Tissu ouvert | 4 | 30 m |
| Marseille | | BOULEVARD ALPHONSE MOUTTE - 1 | RUE ALPHONSE DAUDET | RUE BREMOND | rue en U | 3 | 100 m |
| Marseille | | BOULEVARD AMELEE AUTRAN - 1 | CHEMIN DU ROUCAS BLANC | CHEMIN DU VALLON DE L'ORIOLE | rue en U | 2 | 250 m |
| Marseille | | BOULEVARD AMPERE - 1 | BOULEVARD GAY LUSSAC | RUE THEOLET | Tissu ouvert | 3 | 100 m |
| Marseille | | BOULEVARD BAILLE - 1 | PLACE CASTELLANE | BOULEVARD JEAN MOULIN | Tissu ouvert | 3 | 100 m |
| Marseille | | BOULEVARD BARA - 2 | RUE DU MIDI | RUE CENTRALE | Tissu ouvert | 4 | 30 m |
| Marseille | | BOULEVARD BARRELIER - 1 | BOULEVARD OLIVE | RUE BERTHELOT | Tissu ouvert | 4 | 30 m |
| Marseille | | BOULEVARD BARRY - 1 | BOULEVARD GEMY | BOULEVARD VERD | Tissu ouvert | 4 | 30 m |
| Marseille | | BOULEVARD BARTHELEMY - 1 | BOULEVARD PAUL CLAUDEL | ANCIEN CHEMIN DE CASSIS | Tissu ouvert | 4 | 30 m |
| Marseille | | BOULEVARD BATTALA - 1 | BOULEVARD DE PLOMBIERES | AVENUE EDOUARD VAILLANT | rue en U | 2 | 250 m |
| Marseille | | BOULEVARD BAZILE BARRELIER - 1 | BOULEVARD OLIVE | CHEMIN SAINT-JOSEPH A SAINTE-MARTHE | Tissu ouvert | 4 | 30 m |
| Marseille | | BOULEVARD BERNABO - 1 | TRAVERSE BERNABO | CHEMIN DE LA MADRAGUE VILLE | Tissu ouvert | 4 | 30 m |
| Marseille | | BOULEVARD BERNABO - 2 | CHEMIN DU LITTORAL | TRAVERSE BERNABO | Tissu ouvert | 3 | 100 m |
| Marseille | | BOULEVARD BERNEX - 1 | AVENUE ANDRE ZENATTI | RONDPONT DOCTEUR ARTHUR FALLOT | Tissu ouvert | 4 | 30 m |
| Marseille | | BOULEVARD BERTHIER - 1 | BOULEVARD PIERRE MENARD | TRAVERSE DES FAENCIERS | Tissu ouvert | 3 | 100 m |
| Marseille | | BOULEVARD BEZOMBES - 1 | BOULEVARD MIREILLE LAUZE | AVENUE JEAN LOMBARD | rue en U | 2 | 250 m |
| Marseille | | BOULEVARD BLANCARDE - 1 | AVENUE DES CHARTREUX | RUE JUSSIEU | rue en U | 3 | 100 m |
| Marseille | | BOULEVARD BLANCARDE - 2 | RUE 3 FRERES CARASSO | BOULEVARD COLONEL ROBERT ROSSI | rue en U | 3 | 100 m |
| Marseille | | BOULEVARD BLANCARDE - 3 | RUE JUSSIEU | RUE 3 FRERES CARASSO | Tissu ouvert | 4 | 30 m |
| Marseille | | BOULEVARD BLANCARDE - 4 | BOULEVARD COLONEL ROBERT ROSSI | RUE DE CADOLIVE | rue en U | 2 | 250 m |
| Marseille | | BOULEVARD BOMPARD - 1 | RUE DU SOLEIL | RUE D'ENDOUIME | Tissu ouvert | 4 | 30 m |
| Marseille | | BOULEVARD BOUYALA D'ARNAUD - 1 | AVENUE WILLIAM BOOTH | BOULEVARD BOUYALA D'ARNAUD | Tissu ouvert | 3 | 100 m |
| Marseille | | BOULEVARD BUREL - 1 | BOULEVARD LOUIS VILLECROZE | PLACE BUREL | Tissu ouvert | 3 | 100 m |
| Marseille | | BOULEVARD BUREL - 2 | BOULEVARD DE PLOMBIERES | RUE DOCTEUR LEON PERRIN | rue en U | 2 | 250 m |
| Marseille | | BOULEVARD CAMILLE BLANC - 1 | AVENUE LUDOVIC LEGRE | BOULEVARD MICHELET | Tissu ouvert | 4 | 30 m |
| Marseille | | BOULEVARD CAMILLE FLAMMARION - 1 | BOULEVARD NATIONAL | PLACE LEVERRIER | Tissu ouvert | 3 | 100 m |
| Marseille | | BOULEVARD CAMILLE FLAMMARION - 2 | TRAVERSE DU SIPHON | PLACE LEVERRIER | Tissu ouvert | 4 | 30 m |
| Marseille | | BOULEVARD CAPITAINE GEZE - 1 | ECHANGEUR ST BARTHELEMY A7 | ECHANGEUR CAP PINEDE A55 | Tissu ouvert | 3 | 100 m |
| Marseille | | BOULEVARD CARMAGNOLE - 1 | AVENUE DE MAZARGUES | AVENUE DU PRADO | Tissu ouvert | 4 | 30 m |
| Marseille | | BOULEVARD CHARLES LIVON - 1 | RUE DES CATALANS | OJAI MARCEL PAGNOL | Tissu ouvert | 3 | 100 m |
| Marseille | | BOULEVARD CHARLES MORETTI - 1 | BOULEVARD DANIELLE CASANOVA | CHEMIN DE SAINTE-MARTHE | Tissu ouvert | 3 | 100 m |
| Marseille | | BOULEVARD CHARLES NEDELEC - 1 | BOULEVARD MAURICE BOURDET | PLACE JULES GUESDE | rue en U | 3 | 100 m |
| Marseille | | BOULEVARD CHARLES NEDELEC - 2 | RUE D'AIX | PLACE JULES GUESDE | Tissu ouvert | 3 | 100 m |
| Marseille | | BOULEVARD CHAVE - 1 | PLACE JEAN JAURES | RUE YVES CHAPIUS | rue en U | 3 | 100 m |
| Marseille | | BOULEVARD DANIELLE CASANOVA - 1 | BOULEVARD FERDINAND DE LESSEPS | AVENUE ARNAUD | Tissu ouvert | 3 | 100 m |
| Marseille | | BOULEVARD D'ATHENES - 1 | RUE DES DOMINICAINES | PLACE DES MARSEILLAISES | rue en U | 3 | 100 m |
| Marseille | | BOULEVARD D'ATHENES - 2 | RUE DES CONVALESCENTS | RUE DES DOMINICAINES | rue en U | 2 | 250 m |
| Marseille | | BOULEVARD D'ATHENES - 3 | PLACE DES CAPUCINES | RUE DES CONVALESCENTS | rue en U | 3 | 100 m |
| Marseille | | BOULEVARD DAUZAC - 1 | AVENUE DE MONTOLIVET | RUE ALBE | Tissu ouvert | 4 | 30 m |
| Marseille | | BOULEVARD DE BEAUMONT - 1 | AVENUE DU 24 AVRIL 1915 | RUE CHARLES KADDOUZ | Tissu ouvert | 4 | 30 m |
| Marseille | | BOULEVARD DE BRIANCON - 1 | BOULEVARD FERDINAND DE LESSEPS | RUE D'ANTHOINE | Tissu ouvert | 4 | 30 m |
| Marseille | | BOULEVARD DE COMPOSTELLE - 1 | AVENUE GALICE | AVENUE GALICE | rue en U | 1 | 300 m |
| Marseille | | BOULEVARD DE LA BARASSE - 1 | TRAVERSE DU CAMP D'ARENE | AVENUE DU POETE MISTRAL | Tissu ouvert | 3 | 100 m |
| Marseille | | BOULEVARD DE LA CHARBONNELLE - 1 | TRAVERSE DE LA TREVARESSE | AVENUE D'HATI | Tissu ouvert | 4 | 30 m |
| Marseille | | BOULEVARD DE LA COMTESSE - 1 | AVENUE DES OLIVES | RUE PIERRE BERANGER | Tissu ouvert | 4 | 30 m |
| Marseille | | BOULEVARD DE LA CONCORDE - 1 | RUE EMILE ZOLA | RONDPONT DE MAZARGUES | rue en U | 3 | 100 m |
| Marseille | | BOULEVARD DE LA CORDERIE - 1 | RUE D'ENDOUIME | PLACE DE LA CORDERIE HENCY BERGASSE | Tissu ouvert | 3 | 100 m |
| Marseille | | BOULEVARD DE LA GAYE - 1 | AVENUE VITTON | BOULEVARD DE SAINTE-MARGUERITE | Tissu ouvert | 4 | 30 m |
| Marseille | | BOULEVARD DE LA GROTTTE ROLLAND - 1 | BOULEVARD DES SALYENS | AVENUE DE LA MADRAGUE DE MONTREDON | Tissu ouvert | 4 | 30 m |
| Marseille | | BOULEVARD DE LA LIBERATION - 1 | RUE MARX DORMOY | AVENUE MARECHAL FOCH | rue en U | 3 | 100 m |
| Marseille | | BOULEVARD DE LA LIBERATION - 2 | RUE CONSOLAT | RUE ESPERANDIEU | rue en U | 3 | 100 m |
| Marseille | | BOULEVARD DE LA LIBERATION - 3 | RUE ESPERANDIEU | RUE MARX DORMOY | rue en U | 2 | 250 m |
| Marseille | | BOULEVARD DE LA LIBERTE - 1 | AVENUE PIERRE SEMARD | RUE DES DOMINICAINES | rue en U | 3 | 100 m |
| Marseille | | BOULEVARD DE LA MAISON BLANCHE - 1 | BOULEVARD CAPITAINE GEZE | RUE PAYAN D'AUGERY | Tissu ouvert | 4 | 30 m |
| Marseille | | BOULEVARD DE LA MILLIERE - 1 | AVENUE DU POETE MISTRAL | BOULEVARD VOLTAIRE | Tissu ouvert | 3 | 100 m |
| Marseille | | BOULEVARD DE LA PADOJANE - 1 | CHEMIN DE SAINT-ANTOINE A SAINT-JOSEPH | RUE RENE DANJOU | Tissu ouvert | 4 | 30 m |
| Marseille | | BOULEVARD DE LA PUGETTE - 1 | BOULEVARD DE SAINTE-MARGUERITE | TRAVERSE BARRAL | Tissu ouvert | 4 | 30 m |
| Marseille | | BOULEVARD DE LA REVOLUTION - 1 | RUE TOUSSAINT | RUE LOUBON | Tissu ouvert | 4 | 30 m |
| Marseille | | BOULEVARD DE LA VALBARELLE - 1 | RUE DE LA GRANIERE | BOULEVARD DE SAINT-LOUP | Tissu ouvert | 3 | 100 m |
| Marseille | | BOULEVARD DE L'HUVAUNE - 1 | BOULEVARD SCHLOESING | ALLEE CAROLINE | Tissu ouvert | 3 | 100 m |
| Marseille | | BOULEVARD DE LOUVAIN - 1 | RUE DU ROUET | AVENUE DU PRADO | Tissu ouvert | 4 | 30 m |
| Marseille | | BOULEVARD DE MAILLANE - 1 | RUE DU ROUET | AVENUE JULES CANTINI | Tissu ouvert | 4 | 30 m |
| Marseille | | BOULEVARD DE PARIS - 1 | RONDPONT ANTOINE | RUE DESIREE CLARY | Tissu ouvert | 3 | 100 m |
| Marseille | | BOULEVARD DE PARIS - 2 | RUE DESIREE CLARY | PLACE MARCEAU | rue en U | 3 | 100 m |

| Commune | Numero | Nom du tronçon | Origine | Fin | Tissu | Categorie | Largeur secteur affectée |
|-----------|--------|--------------------------------------|-------------------------------------|--|--------------|-----------|--------------------------|
| Marseille | | BOULEVARD DE PONT DE VIVAUX - 1 | BOULEVARD DE L'OCTROI | RUE FRANCOIS MAURIAC | Tissu ouvert | 4 | 30 m |
| Marseille | | BOULEVARD DE SAINTE-MARGUERITE - 1 | BOULEVARD SCHLOESING | RUE RAYMOND TEISSERE | Tissu ouvert | 4 | 30 m |
| Marseille | | BOULEVARD DE SAINTE-MARGUERITE - 2 | BOULEVARD DE LA PUGETTE | BOULEVARD DU CABOT | Tissu ouvert | 3 | 100 m |
| Marseille | | BOULEVARD DE SAINT-LOUP - 1 | AVENUE FLORIAN | AVENUE DE VIENNE | Tissu ouvert | 3 | 100 m |
| Marseille | | BOULEVARD DE SAINT-MARCEL - 1 | BOULEVARD DE LA VALBARELLE | TRAVERSE DU CAMP D'ARENETRAVERSE DE RESCLAVE | Tissu ouvert | 3 | 100 m |
| Marseille | | BOULEVARD DE STRASBOURG - 1 | BOULEVARD NATIONAL | AVENUE CAMILLE PELLETAN | rue en U | 3 | 100 m |
| Marseille | | BOULEVARD DES ACIERIES - 1 | RUE ALFRED CURTEL | PLACE DU GENERAL FERRIE | Tissu ouvert | 4 | 30 m |
| Marseille | | BOULEVARD DES ALPES - 1 | BOULEVARD MERLE | RUE DU DOCTEUR CAUVIN | Tissu ouvert | 4 | 30 m |
| Marseille | | BOULEVARD DES BASSINS DE RADOUB - 1 | CHEMIN DE LA MADRAGUE VILLE | RUE DU CARGO RHIN FIDELITY | Tissu ouvert | 3 | 100 m |
| Marseille | | BOULEVARD DES DAMES - 1 | QUAI DE LA JOLLETTE | RUE SAINTE BARBE | rue en U | 3 | 100 m |
| Marseille | | BOULEVARD DES FAUVETTES - 1 | RUE DE RUISSATEL | AVENUE DES CAMOINS | Tissu ouvert | 4 | 30 m |
| Marseille | | BOULEVARD DES FAUVETTES - 2 | CHEMIN DES SABLES JAUNES | RUE CHARLES KADDOUZ | Tissu ouvert | 4 | 30 m |
| Marseille | | BOULEVARD DES JONCS - 1 | BOULEVARD DU SABLIER | AVENUE ANDRE ZENATTI | Tissu ouvert | 4 | 30 m |
| Marseille | | BOULEVARD DES LIBERATEURS - 1 | ROUTE DE LA VALENTINE | TRAVERSE DES CAILLOLS | Tissu ouvert | 3 | 100 m |
| Marseille | | BOULEVARD DES LIBERATEURS - 2 | RUE DU LAVOIR | TRAVERSE DES CAILLOLS | Tissu ouvert | 4 | 30 m |
| Marseille | | BOULEVARD DES TRINITAIRES - 1 | BOULEVARD ROMAIN ROLLAND | BOULEVARD DE L'HUVEAUNE | Tissu ouvert | 4 | 30 m |
| Marseille | | BOULEVARD DIE - 1 | RUE DE L'AIGUILLETTE | AVENUE DE MONTOLIVET | Tissu ouvert | 4 | 30 m |
| Marseille | | BOULEVARD DU BOSPHORE - 1 | RUE PRIMITIVE | CHEMIN DE SAINT-ANTOINE A SAINT-JOSEPH | Tissu ouvert | 4 | 30 m |
| Marseille | | BOULEVARD DU CABOT - 1 | BOULEVARD DU REDON | BOULEVARD DE SAINTE MARGUERITE | Tissu ouvert | 3 | 100 m |
| Marseille | | BOULEVARD DU MARECHAL JUIN - 1 | RUE PIERRE ROCHE | AVENUE ALEXANDRE FLEMING | Tissu ouvert | 3 | 100 m |
| Marseille | | BOULEVARD DU REDON - 1 | ROUTE LEON LACHAMP | BOULEVARD DU CABOT | Tissu ouvert | 3 | 100 m |
| Marseille | | BOULEVARD DU SABLIER - 1 | AVENUE ANDRE ZENATTI | PLACE LOUIS BONNEFON, | Tissu ouvert | 4 | 30 m |
| Marseille | | BOULEVARD DUGOMMIER - 1 | PLACE DES CAPUCINES | LA CANEBIERE | rue en U | 3 | 100 m |
| Marseille | | BOULEVARD DUNKERQUE - 1 | AVENUE ROBERT SCHUMAN | BOULEVARD DE PARIS | Tissu ouvert | 3 | 100 m |
| Marseille | | BOULEVARD ERNEST GASCOUJ - 1 | AVENUE DES LAURIERS ROSES | AVENUE CECILE | Tissu ouvert | 3 | 100 m |
| Marseille | | BOULEVARD ERNEST GASCOUJ - 2 | AVENUE CECILE | BOULEVARD HUGUES | Tissu ouvert | 4 | 30 m |
| Marseille | | BOULEVARD ERNEST GASCOUJ - 3 | AVENUE NOEL OUENEAU | RUE DU MILLEPERTUIS | Tissu ouvert | 4 | 30 m |
| Marseille | | BOULEVARD ERNEST GASCOUJ - 4 | BOULEVARD HUGUES | BOULEVARD GUEY | Tissu ouvert | 3 | 100 m |
| Marseille | | BOULEVARD EUGENE PIERRE - 1 | BOULEVARD CHAVE | RUE DEVILLIERS | rue en U | 3 | 100 m |
| Marseille | | BOULEVARD FERDINAND NEGRO - 1 | AVENUE DE MONTOLIVET | BOULEVARD FERDINAND NEGRO | Tissu ouvert | 4 | 30 m |
| Marseille | | BOULEVARD FERNAND BONNEFOY - 1 | AVENUE DE LA CAPELETTE | BOULEVARD RABATAU DANIEL MATALON | Tissu ouvert | 4 | 30 m |
| Marseille | | BOULEVARD FIFI TURIN - 1 | AVENUE DE LA CAPELETTE | BOULEVARD JEAN EUGENE CABASSUD | Tissu ouvert | 3 | 100 m |
| Marseille | | BOULEVARD FIGUIERE - 1 | RUE ALBE | AVENUE DE MONTOLIVET | Tissu ouvert | 4 | 30 m |
| Marseille | | BOULEVARD FRANCOISE DUPARC - 1 | RUE PIERRE ROCHE | AVENUE MARECHAL FOCH | Tissu ouvert | 3 | 100 m |
| Marseille | | BOULEVARD GARIBALDI - 1 | COURS LIEUTAUD | LA CANEBIERE | rue en U | 3 | 100 m |
| Marseille | | BOULEVARD GAROUTTE - 1 | AVENUE DE SAINT-BARNABE | RUE ELZARD ROUGIER | Tissu ouvert | 4 | 30 m |
| Marseille | | BOULEVARD GASSENDI - 1 | RUE MONTAIGNE | BOULEVARD GUEY | Tissu ouvert | 3 | 100 m |
| Marseille | | BOULEVARD GASTON CREMIEUX - 1 | BOULEVARD PERIER | RUE BRETEUIL | Tissu ouvert | 4 | 30 m |
| Marseille | | BOULEVARD GASTON RAMON - 1 | BOULEVARD MICHELET | TRAVERSE BARRAL | Tissu ouvert | 4 | 30 m |
| Marseille | | BOULEVARD GAVOTY - 1 | RUE DUMAS | BOULEVARD GILLET | Tissu ouvert | 4 | 30 m |
| Marseille | | BOULEVARD GAVOTY - 2 | RUE DUMAS | RUE ELZARD ROUGIER | Tissu ouvert | 3 | 100 m |
| Marseille | | BOULEVARD GAY LUSSAC - 1 | BOULEVARD CAPITAINE GEZE | BOULEVARD AMPERE | Tissu ouvert | 4 | 30 m |
| Marseille | | BOULEVARD GEMY - 1 | RUE ALPHONSE DAUDET | BOULEVARD BARRY | Tissu ouvert | 4 | 30 m |
| Marseille | | BOULEVARD GEORGES CLEMENCEAU - 3 | PLACE SEBASTOPOL | AVENUE MARECHAL FOCH | rue en U | 3 | 100 m |
| Marseille | | BOULEVARD GILLET - 1 | AVENUE DE MONTOLIVET | BOULEVARD HENRI FABRE | Tissu ouvert | 4 | 30 m |
| Marseille | | BOULEVARD GILLIBERT - 1 | RUE AVIATEUR LE BRIX | BOULEVARD DE SAINTE-MARGUERITE | Tissu ouvert | 4 | 30 m |
| Marseille | | BOULEVARD GUEY - 1 | BOULEVARD GASSENDI | AVENUE DE SAINT-JULIEN | Tissu ouvert | 4 | 30 m |
| Marseille | | BOULEVARD GUIGOU - 1 | AVENUE DES CHUTES LAVIE | AVENUE ALEXANDRE FLEMING | Tissu ouvert | 4 | 30 m |
| Marseille | | BOULEVARD GUSTAVE DESPLACES - 1 | RUE LEON GOZLAN | PLACE VICTOR HUGO | Tissu ouvert | 4 | 30 m |
| Marseille | | BOULEVARD GUSTAVE GANAY - 1 | BOULEVARD MICHELET | RUE AUGUSTIN AUBERT | Tissu ouvert | 3 | 100 m |
| Marseille | | BOULEVARD HAGUENEAU - 1 | BOULEVARD MERLE | AVENUE DE SAINT-BARNABE | Tissu ouvert | 4 | 30 m |
| Marseille | | BOULEVARD HENRI BARNIER - 2 | AVENUE ANDRE ROUSSIN | RUE CONDORCET | Tissu ouvert | 4 | 30 m |
| Marseille | | BOULEVARD JEAN MOULIN - 1 | BOULEVARD RABATAU DANIEL MATALON | RUE SAINT-PIERRE | Tissu ouvert | 3 | 100 m |
| Marseille | | BOULEVARD JEANNE D'ARC - 1 | BOULEVARD SAKAKINI | PLACE DOCTEUR LEON IMBERT | Tissu ouvert | 4 | 30 m |
| Marseille | | BOULEVARD JEANNE D'ARC - 2 | CHEMIN DE SAINT-JEAN DU DESERT | BOULEVARD SAKAKINI | Tissu ouvert | 4 | 30 m |
| Marseille | | BOULEVARD LAMBERT - 1 | BOULEVARD BARRY | AVENUE DE SAINT-JUST | rue en U | 3 | 100 m |
| Marseille | | BOULEVARD LAROUSSE - 1 | RUE LOUIS BERARDO | BOULEVARD DANIELLE CASANOVA | rue en U | 3 | 100 m |
| Marseille | | BOULEVARD LAVERAN - 1 | CHEMIN DU MERLAN A LA ROSE | AVENUE DE VALDONNE | Tissu ouvert | 4 | 30 m |
| Marseille | | BOULEVARD LAVOISIER - 1 | RONDPOINT LAVOISIER | AVENUE DES AYGALADES | Tissu ouvert | 3 | 100 m |
| Marseille | | BOULEVARD LEDRU ROLLIN - 1 | CHEMIN DE LA MADRAGUE VILLE | RUE DE LYON | Tissu ouvert | 4 | 30 m |
| Marseille | | BOULEVARD LEI ROURE - 1 | BOULEVARD DE SAINTE-MARGUERITE | AVENUE DES MIMOSAS | Tissu ouvert | 3 | 100 m |
| Marseille | | BOULEVARD LONGCHAMP - 1 | COURS JOSEPH THIERRY | PLACE HENRI DUNANT | rue en U | 3 | 100 m |
| Marseille | | BOULEVARD LONGCHAMP - 2 | RUE FREDERIC CHEVILLON | RUE DES ABELLES | Tissu ouvert | 4 | 30 m |
| Marseille | | BOULEVARD LOUIS ARMAND - 1 | BOULEVARD MERLE | AVENUE D'HAITI | Tissu ouvert | 4 | 30 m |
| Marseille | | BOULEVARD LOUIS BOTINELLY - 1 | BOULEVARD BLANCARDE | AVENUE D'HAITI | rue en U | 3 | 100 m |
| Marseille | | BOULEVARD LOUIS FRANGIN - 1 | CHEMIN DE SAINT-JEAN DU DESERT | RUE PAUL MASSON | Tissu ouvert | 4 | 30 m |
| Marseille | | BOULEVARD LOUIS FRANGIN - 2 | BOULEVARD CHAVE | RUE PAUL MASSON | Tissu ouvert | 3 | 100 m |
| Marseille | | BOULEVARD LOUIS MAZAUDIER - 1 | AVENUE DES FELIBRES | BOULEVARD HENRI FABRE | Tissu ouvert | 4 | 30 m |
| Marseille | | BOULEVARD LOUIS SALVATOR - 1 | BOULEVARD PAUL PEYTRAL | COURS LIEUTAUD | rue en U | 3 | 100 m |
| Marseille | | BOULEVARD LOUIS VILLECROZE - 1 | AVENUE CLAUDE MONET | BOULEVARD BUREL | Tissu ouvert | 4 | 30 m |
| Marseille | | BOULEVARD MAURICE BOURDET - 1 | PLACE DES MARSELLAIS | RUE HONNORAT | Tissu ouvert | 3 | 100 m |
| Marseille | | BOULEVARD MERLE - 1 | BOULEVARD DES ALPES | BOULEVARD LOUIS ARMAND | Tissu ouvert | 4 | 30 m |
| Marseille | | BOULEVARD MIRABEAU - 1 | ARENCE-EUROMEDITERRANEE | QUAI D'ARENCE | rue en U | 2 | 250 m |
| Marseille | | BOULEVARD MIRABEAU - 2 | AVENUE ROGER SALENGRO | BOULEVARD DE PARIS | Tissu ouvert | 3 | 100 m |
| Marseille | | BOULEVARD MIREILLE JOURDAN-BARRY - 1 | TRAVERSE PARANGON | AVENUE DE LA POINTE ROUGE | Tissu ouvert | 3 | 100 m |
| Marseille | | BOULEVARD MIREILLE LAUZE - 2 | IMP DE SETE | AVENUE DE LA CAPELETTE | Tissu ouvert | 3 | 100 m |
| Marseille | | BOULEVARD MIREILLE LAUZE - 3 | AVENUE FLORIAN | IMP DE SETE | Tissu ouvert | 4 | 30 m |
| Marseille | | BOULEVARD MONTRICHER - 1 | RUE ESPERANDIEU | PLACE LEVERRIER | Tissu ouvert | 4 | 30 m |
| Marseille | | BOULEVARD NATIONAL - 1 | AVENUE ROGER SALENGRO | RUE JULLIEN | rue en U | 3 | 100 m |
| Marseille | | BOULEVARD NATIONAL - 2 | RUE JUNOT | RUE JULLIEN | Tissu ouvert | 4 | 30 m |
| Marseille | | BOULEVARD NATIONAL - 3 | BOULEVARD LONGCHAMP | BOULEVARD CAMILLE FLAMMARION | rue en U | 3 | 100 m |
| Marseille | | BOULEVARD NATIONAL - 4 | RUE JUNOT | RUE HONNORAT | rue en U | 3 | 100 m |
| Marseille | | BOULEVARD NOTRE DAME - 1 | MONTÉE D'EOURES | CHEMIN DE LA PAGEOTTE | Tissu ouvert | 4 | 30 m |
| Marseille | | BOULEVARD NOTRE DAME - 2 | PLACE DE LA CORDERIE HENCY BERGASSE | BOULEVARD VAUBAN | rue en U | 3 | 100 m |
| Marseille | | BOULEVARD PAUL CLAUDEL - 1 | BOULEVARD DE SAINTE-MARGUERITE | RUE BELLE OMBRE | Tissu ouvert | 4 | 30 m |
| Marseille | | BOULEVARD PAUL CLAUDEL - 2 | BOULEVARD ROMAIN ROLLAND | BOULEVARD DE SAINTE-MARGUERITE | Tissu ouvert | 3 | 100 m |
| Marseille | | BOULEVARD PAUL CLAUDEL - 3 | RUE PIERRE DOIZE | RUE BELLE OMBRE | Tissu ouvert | 3 | 100 m |
| Marseille | | BOULEVARD PAUL PEYTRAL - 1 | RUE PARADIS | RUE DE ROME | rue en U | 3 | 100 m |

| Commune | Numero | Nom du tronçon | Origine | Fin | Tissu | Categorie | Largeur secteur affectée |
|-----------|--------|--|----------------------------------|--|--------------|-----------|--------------------------|
| Marseille | | BOULEVARD PEBRE - 1 | AVENUE DU PRADO | RUE RAPHAEL PONSON | Tissu ouvert | 4 | 30 m |
| Marseille | | BOULEVARD PERIER - 1 | RUE PARADIS | BOULEVARD GASTON CREMIEUX | Tissu ouvert | 4 | 30 m |
| Marseille | | BOULEVARD PERIER - 2 | AVENUE DU PRADO | RUE PARADIS | rue en U | 2 | 250 m |
| Marseille | | BOULEVARD PERRIN - 1 | CHEMIN DE RAGUSE | BOULEVARD VIDAL | Tissu ouvert | 4 | 30 m |
| Marseille | | BOULEVARD PHILIPPON - 1 | RUE CONSOLAT | AVENUE DES CHARTREUX | rue en U | 2 | 250 m |
| Marseille | | BOULEVARD PHILIPPON - 2 | RUE CONSOLAT | RUE ESPERANDIEU | Tissu ouvert | 3 | 100 m |
| Marseille | | BOULEVARD PIERRE DRAMARD - 1 | AVENUE DE SAINT-ANTOINE | CHEMIN DE MIMET | Tissu ouvert | 3 | 100 m |
| Marseille | | BOULEVARD PIERRE DRAMARD - 2 | CHEMIN DES BOURRELY | RUE PRIMITIVE | Tissu ouvert | 3 | 100 m |
| Marseille | | BOULEVARD PIERRE DRAMARD - 3 | RONDPONT CH BOURRELY | RONDPONT P DRAMARD | Tissu ouvert | 3 | 100 m |
| Marseille | | BOULEVARD PIERRE MENARD - 2 | BOULEVARD DE LA POMME | AVENUE DE LA GROGNARDE | Tissu ouvert | 3 | 100 m |
| Marseille | | BOULEVARD PINATEL - 1 | BOULEVARD DES FAUVETTES | BOULEVARD DE LA COMTESSE | rue en U | 2 | 250 m |
| Marseille | | BOULEVARD PIOT - 1 | AVENUE DE MONTREDON | AVENUE DU CORAIL | Tissu ouvert | 4 | 30 m |
| Marseille | | BOULEVARD PONT DE VIVAUX - 1 | PLACE DE LA GARE DE L'OCTROI | AVENUE FLORIAN | Tissu ouvert | 4 | 30 m |
| Marseille | | BOULEVARD ROGER CHIEUSSE - 1 | RUE LE PELLETIER | PLAGE DE L'ESTAQUE | Tissu ouvert | 4 | 30 m |
| Marseille | | BOULEVARD ROMAIN ROLLAND - 1 | BOULEVARD DE SAINTE-MARGUERITE | AVENUE FLORIAN | Tissu ouvert | 3 | 100 m |
| Marseille | | BOULEVARD ROUVIER - 1 | CANAL DE L'HUVEAUNE | BOULEVARD SACCOMAN | Tissu ouvert | 5 | 10 m |
| Marseille | | BOULEVARD ROUVIER - 2 | RUE FRANCOIS MAURIAC | BOULEVARD SACCOMAN | Tissu ouvert | 4 | 30 m |
| Marseille | | BOULEVARD SAINTE-GERMAINE - 1 | AVENUE DES 3 LUCS | AVENUE DES 3 LUCS | Tissu ouvert | 3 | 100 m |
| Marseille | | BOULEVARD SAKAKINI - 1 | BOULEVARD JEAN MOULIN | RONDPONT JEANNE D'ARC | Tissu ouvert | 3 | 100 m |
| Marseille | | BOULEVARD SAKAKINI - 2 | BOULEVARD FRANCOISE DUPARC | BOULEVARD JEANNE D'ARC | Tissu ouvert | 3 | 100 m |
| Marseille | | BOULEVARD SAUVAN - 1 | RUE DES ELECTRICIENS | BOULEVARD HENRI FABRE | rue en U | 2 | 250 m |
| Marseille | | BOULEVARD SCHLOESING - 1 | PLACE DU GENERAL FERRIE | BOULEVARD DE SAINTE-MARGUERITE | Tissu ouvert | 3 | 100 m |
| Marseille | | BOULEVARD SIMON BOLIVAR - 1 | RUE PAUL COXE | AVENUE DU MARCHÉ NATIONAL | Tissu ouvert | 4 | 30 m |
| Marseille | | BOULEVARD TELLENE - 1 | CHEMIN DU ROUCAS BLANC | RUE CHANTE CLER | Tissu ouvert | 4 | 30 m |
| Marseille | | BOULEVARD TELLENE - 2 | RUE CHANTECLER | CHEMIN DU ROUCAS BLANC | Tissu ouvert | 4 | 30 m |
| Marseille | | BOULEVARD TELLENE - 3 | CHEMIN DU ROUCAS BLANC | CHEMIN DU ROUCAS BLANC | rue en U | 3 | 100 m |
| Marseille | | BOULEVARD TELLENE - 4 | RUE CHANTECLER | RUE CHANTE CLER | rue en U | 3 | 100 m |
| Marseille | | BOULEVARD THURNER - 1 | RUE 3 FRERES BARTHELEMY | BOULEVARD LOUIS SALVATOR | rue en U | 3 | 100 m |
| Marseille | | BOULEVARD VAUBAN - 1 | RUE BRETEUIL | RUE DE LA GUADELOUPE | rue en U | 3 | 100 m |
| Marseille | | BOULEVARD VERD - 1 | BOULEVARD BARRY | AVENUE DE SAINT-JUST | rue en U | 3 | 100 m |
| Marseille | | BOULEVARD VIDAL - 1 | AVENUE ABBE JEAN BAPTISTE FOUQUE | RUE BREMOND | Tissu ouvert | 4 | 30 m |
| Marseille | | BOULEVARD VIDAL - 2 | RUE ALPHONSE DAUDET | RUE ALPHONSE DAUDET | Tissu ouvert | 4 | 30 m |
| Marseille | | BOULEVARD VILLECROZE - 1 | TRVERSE FONTVERT | BOULEVARD SAINT-CLEMENT | Tissu ouvert | 4 | 30 m |
| Marseille | | BOULEVARD VINCENT DELPUECH - 1 | AVENUE JULES CANTINI | RONDPONT DE L'EUROPE MARCEL BRION | Tissu ouvert | 3 | 100 m |
| Marseille | | BOULEVARD VINCENT DELPUECH - 2 | RUE DU ROUET | AVENUE JULES CANTINI | rue en U | 3 | 100 m |
| Marseille | | BOULEVARD VOLTAIRE - 2 | BOULEVARD CAMILLE FLAMMARION | BOULEVARD MAURICE BOURDET | Tissu ouvert | 3 | 100 m |
| Marseille | | BRE SORTIE VX PORT - 1 | TUNNEL PRADO CARENAGE | TUNNEL PRADO CARENAGE | Tissu ouvert | 3 | 100 m |
| Marseille | | BRETELLE A50 - 1 | BOULEVARD JEAN MOULIN | D559 | Tissu ouvert | 3 | 100 m |
| Marseille | | BRETELLE A55 - 1 | A55 | RUE DU CARGO RHIN FIDELITY | Tissu ouvert | 3 | 100 m |
| Marseille | | BRETELLE A55 - 2 | A55 | RONDPONT DOCTEUR MARIA | Tissu ouvert | 3 | 100 m |
| Marseille | | BRETELLE A55 - 3 | AVENUE ANDRE ROUSSIN | A55 | Tissu ouvert | 4 | 30 m |
| Marseille | | BRETELLE A7 - 1 | A7 | AVENUE DE SAINT-ANTOINE | Tissu ouvert | 4 | 30 m |
| Marseille | | BRETELLE A7 - 2 | AVENUE DE SAINT-ANTOINE | A7 | Tissu ouvert | 3 | 100 m |
| Marseille | | BRETELLE AUTOROUTE A50 - 2 | A50 | ROUTE DE LA SABLIERE | Tissu ouvert | 3 | 100 m |
| Marseille | | BRETELLE AUTOROUTE A7 - 1 | CHEMIN DE MIMET | A7 | Tissu ouvert | 3 | 100 m |
| Marseille | | BRETELLE AUTOROUTE A7 - 2 | AVENUE DE SAINT-ANTOINE | A7 | Tissu ouvert | 3 | 100 m |
| Marseille | | BRETELLE AUTOROUTE A7 - 3 | AVENUE DE SAINT-ANTOINE | A7 | Tissu ouvert | 3 | 100 m |
| Marseille | | BRETELLE AUTOROUTE A7 - 4 | BOULEVARD PIERRE DRAMARD | AVENUE DE SAINT-ANTOINE | Tissu ouvert | 4 | 30 m |
| Marseille | | BRETELLE AUTOROUTE DU LITTORAL A55 - 1 | A55 | CHEMIN DU LITTORAL | Tissu ouvert | 3 | 100 m |
| Marseille | | BRETELLE AUTOROUTE DU LITTORAL A55 - 2 | CHEMIN DU LITTORAL | A55 | Tissu ouvert | 3 | 100 m |
| Marseille | | BRETELLE AUTOROUTE DU LITTORAL A55 - 3 | A55 | CHEMIN DU LITTORAL | Tissu ouvert | 4 | 30 m |
| Marseille | | BRETELLE AUTOROUTE DU SOLEIL A7 - 1 | AVENUE DU MARCHÉ NATIONAL | A7 | Tissu ouvert | 4 | 30 m |
| Marseille | | BRETELLE AUTOROUTE DU SOLEIL A7 - 2 | A7 | BOULEVARD DE PLOMBIERES | Tissu ouvert | 4 | 30 m |
| Marseille | | BRETELLE AUTOROUTE EST A50 - 1 | BOULEVARD JEAN MOULIN | RONDPONT DE L'EUROPE MARCEL BRION | Tissu ouvert | 3 | 100 m |
| Marseille | | BRETELLE BARRY - 1 | RONDPONT FOURCADE | AVENUE JEAN PAUL SARTRE | Tissu ouvert | 3 | 100 m |
| Marseille | | BRETELLE ENTREE A7 - 1 | D4C | A7 | Tissu ouvert | 3 | 100 m |
| Marseille | | BRETELLE LES ARNAVAUX AUTOROUTE A7 - 1 | A7 | BOULEVARD CAPITAINE GEZE | Tissu ouvert | 3 | 100 m |
| Marseille | | BRETELLE SORTIE SUD SALVADOR ALLENDE - 1 | AVENUE RAIMU | AVENUE SALVADOR ALLENDE | Tissu ouvert | 4 | 30 m |
| Marseille | | BRETELLE TCHORLOU - 1 | ENTREE V DESC. AUTOROUTE | RONDPONT TCHORLOU | Tissu ouvert | 4 | 30 m |
| Marseille | | BUS PROJET - 1 | RONDPONT IAN PALACH | BOULEVARD PAUL CLAUDEL | Tissu ouvert | 2 | 250 m |
| Marseille | | BUS PROJET - 2 | BOULEVARD PAUL CLAUDEL | TRVERSE PARANGON | Tissu ouvert | 3 | 100 m |
| Marseille | | CATHEDRALE ESP - 1 | AVENUE VAUDOYER | AVENUE ROBERT SCHUMAN | Tissu ouvert | 3 | 100 m |
| Marseille | | CHEMIN DE CHATEAU GOMBERT - 1 | TRVERSE GRANDJEAN | TRVERSE COLLET REDON | Tissu ouvert | 2 | 250 m |
| Marseille | | CHEMIN DE CHATEAU GOMBERT - 2 | RONDPONT "LA BARONNE" | CHEMIN DE LA BAUME LOUBIERE | Tissu ouvert | 3 | 100 m |
| Marseille | | CHEMIN DE CHATEAU GOMBERT - 3 | AVENUE DE SAINT-JEROME | TRVERSE GRANDJEAN | Tissu ouvert | 3 | 100 m |
| Marseille | | CHEMIN DE GIBBES - 1 | CHEMIN DE GIBBES | BOULEVARD CHARLES MORETTI | Tissu ouvert | 4 | 30 m |
| Marseille | | CHEMIN DE LA BIGOTTE - 1 | CHEMIN DES BOURRELY | CHEMIN DE LA BIGOTTE | Tissu ouvert | 4 | 30 m |
| Marseille | | CHEMIN DE LA COLLINE SAINT-JOSEPH - 1 | RONDPONT ROBERT BOUVIER | AVENUE BUTRIS RPT | Tissu ouvert | 4 | 30 m |
| Marseille | | CHEMIN DE LA COMMANDERIE - 1 | RUE DE LYON | RUE LE CHATELIER | Tissu ouvert | 4 | 30 m |
| Marseille | | CHEMIN DE LA MADRAGUE VILLE - 4 | BOULEVARD ODDO | RUE RABATTU | Tissu ouvert | 3 | 100 m |
| Marseille | | CHEMIN DE LA MADRAGUE VILLE - 5 | BOULEVARD PAUMONT | IMP DE LA CALADE | Tissu ouvert | 3 | 100 m |
| Marseille | | CHEMIN DE LA MADRAGUE VILLE - 6 | RUE RABATTU | IMP DE LA CALADE | Tissu ouvert | 4 | 30 m |
| Marseille | | CHEMIN DE LA MADRAGUE VILLE - 7 | BOULEVARD ODDO | RUE DU CARGO RHIN FIDELITY | Tissu ouvert | 4 | 30 m |
| Marseille | | CHEMIN DE LA MADRAGUE VILLE - 8 | CHEMIN DE SAINT-LOUIS AU ROVE | CHEMIN DU CAP-JANET | Tissu ouvert | 4 | 30 m |
| Marseille | | CHEMIN DE LA PAGEOTTE - 1 | BOULEVARD NOTRE DAME | BOULEVARD DU MONUMENT | Tissu ouvert | 4 | 30 m |
| Marseille | | CHEMIN DE LA PARETTE - 1 | RUE SAINT-PIERRE | RUE JOSEPH CLERISSY | Tissu ouvert | 3 | 100 m |
| Marseille | | CHEMIN DE LA PARETTE - 2 | RUE DE LA BOISERIAE | RUE DU DOCTEUR CAUVIN | Tissu ouvert | 3 | 100 m |
| Marseille | | CHEMIN DE LA POUNCHE - 1 | CHEMIN ANTOINE CAMOIN | AVENUE DES POILUS | Tissu ouvert | 4 | 30 m |
| Marseille | | CHEMIN DE L'ARGILE - 1 | RUE ANTOINE RE | RUE SAINT-ELOI | Tissu ouvert | 3 | 100 m |
| Marseille | | CHEMIN DE L'ARGILE - 2 | RUE ANTOINE RE | BOULEVARD RABATAU DANIEL MATALON | Tissu ouvert | 4 | 30 m |
| Marseille | | CHEMIN DE L'HERMITAGE - 1 | CHEMIN DE L'HERMITAGE | CHEMIN DE SAINT-ANTOINE A SAINT-JOSEPH | Tissu ouvert | 4 | 30 m |
| Marseille | | CHEMIN DE L'OULE - 1 | RUE CHARLES KADDOUZ | BOULEVARD DE COMPOSTELLE | rue en U | 2 | 250 m |
| Marseille | | CHEMIN DE MIMET - 1 | PLACE DES BAUMES | BOULEVARD PIERRE DRAMARD | Tissu ouvert | 4 | 30 m |
| Marseille | | CHEMIN DE MORGIOU - 1 | RUE LALI | AVENUE COLGATE | Tissu ouvert | 4 | 30 m |
| Marseille | | CHEMIN DE PALAMA - 1 | BOULEVARD BARA | RUE DES TOURS | Tissu ouvert | 4 | 30 m |
| Marseille | | CHEMIN DE RAGUSE - 1 | RUE ANDRE ISAIA | BOULEVARD DE NOAILLES | Tissu ouvert | 4 | 30 m |
| Marseille | | CHEMIN DE RAGUSE - 2 | BOULEVARD PERRIN | RUE ALPHONSE DAUDET | Tissu ouvert | 4 | 30 m |
| Marseille | | CHEMIN DE SAINT-ANTOINE A SAINT-JOSEPH - 1 | CHEMIN DU VALLON DES TUVES | RUE LE CHATELIER | Tissu ouvert | 3 | 100 m |

| Commune | Numero | Nom du tronçon | Origine | Fin | Tissu | Categorie | Largeur secteur affectée |
|-----------|--------|---|--|--|--------------|-----------|--------------------------|
| Marseille | | CHEMIN DE SAINT-ANTOINE A SAINT-JOSEPH - 2 | BOULEVARD DU BOSPHORE | PLACE DES BAUMES | Tissu ouvert | 3 | 100 m |
| Marseille | | CHEMIN DE SAINTE-MARTHE - 1 | RONDPONT PIERRE PARAF | RUE BERTHELOT | Tissu ouvert | 4 | 30 m |
| Marseille | | CHEMIN DE SAINTE-MARTHE - 2 | RONDPONT PIERRE PARAF | BOULEVARD BUREL | Tissu ouvert | 3 | 100 m |
| Marseille | | CHEMIN DE SAINT-JEAN DU DESERT - 1 | RUE SAINT-PIERRE | AVENUE PIERRE CHEVALIER | Tissu ouvert | 4 | 30 m |
| Marseille | | CHEMIN DE SAINT-LOUIS AU ROVE - 6 | RUE LE CHATELIER | AVENUE PAUL GAFFAREL | Tissu ouvert | 3 | 100 m |
| Marseille | | CHEMIN DE SAINT-MITRE A FOUR DE BUZE - 1 | AVENUE DES PAQUERETTES | CHEMIN DE CHATEAU GOMBERT | Tissu ouvert | 4 | 30 m |
| Marseille | | CHEMIN DES AURENGUES - 1 | RUE LAFFERAGE | CHEMIN DE LA POUNCHE | Tissu ouvert | 4 | 30 m |
| Marseille | | CHEMIN DES BOURRELY - 1 | BOULEVARD PIERRE DRAMARD | CHEMIN DE SAINT-ANTOINE A SAINT-JOSEPH | Tissu ouvert | 3 | 100 m |
| Marseille | | CHEMIN DES BOURRELY - 2 | CHEMIN DE LA BIGOTTE | BOULEVARD PIERRE DRAMARD | Tissu ouvert | 4 | 30 m |
| Marseille | | CHEMIN DES JONQUILLES - 1 | RUE MARIUS BRIATA | AVENUE DE FRAIS VALLON | Tissu ouvert | 3 | 100 m |
| Marseille | | CHEMIN DES PRUD HOMMES - 1 | BOULEVARD GENERAL MANGIN | RUE PIERRE DOIZE | Tissu ouvert | 4 | 30 m |
| Marseille | | CHEMIN DES PRUD HOMMES - 2 | RUE PIERRE DOIZE | RUE PIERRE DOIZE | Tissu ouvert | 3 | 100 m |
| Marseille | | CHEMIN DES PRUD HOMMES - 3 | BOULEVARD GENERAL MANGIN | HAM DE LA VESQUE | Tissu ouvert | 5 | 10 m |
| Marseille | | CHEMIN DES SABLES JAUNES - 1 | BOULEVARD DES FAUVETTES | PLACE PASTEUR | Tissu ouvert | 5 | 10 m |
| Marseille | | CHEMIN DES TUILERIES - 1 | BOULEVARD HEDSAI BARNIER | AVENUE DE SAINT-ANTOINE | Tissu ouvert | 5 | 10 m |
| Marseille | | CHEMIN DU LANCIER - 1 | AVENUE DE MAZARGUES | RONDPONT ALAIN SAVARY | Tissu ouvert | 3 | 100 m |
| Marseille | | CHEMIN DU LANCIER - 2 | AVENUE MARCEL COTTREAU | RONDPONT ALAIN SAVARY | Tissu ouvert | 3 | 100 m |
| Marseille | | CHEMIN DU LITTORAL - 8 | 56 CHE DU LITTORAL | BOULEVARD BERNABO | Tissu ouvert | 4 | 30 m |
| Marseille | | CHEMIN DU ROI D'ESPAGNE - 1 | BOULEVARD LOUIS PIEROTTI | AVENUE DE LA JARRE | Tissu ouvert | 4 | 30 m |
| Marseille | | CHEMIN DU ROI D'ESPAGNE - 2 | CHEMIN DU LANCIER | BOULEVARD DES OCEANS | Tissu ouvert | 3 | 100 m |
| Marseille | | CHEMIN DU ROI D'ESPAGNE - 3 | AVENUE DE LA JARRE | RUE FLORALIA | Tissu ouvert | 3 | 100 m |
| Marseille | | CHEMIN DU ROUCAS BLANC - 1 | BOULEVARD TELLENE | AVENUE DES ROCHES | Tissu ouvert | 4 | 30 m |
| Marseille | | CHEMIN DU ROUCAS BLANC - 2 | RUE D'ENDOUÏME | BOULEVARD TELLENE | Tissu ouvert | 4 | 30 m |
| Marseille | | CHEMIN DU ROY D'ESPAGNE - 1 | AVENUE MARCEL COTTREAU | TRAVERSE LE MEE | Tissu ouvert | 3 | 100 m |
| Marseille | | CHEMIN DU RUISSEAU MIRABEAU - 1 | CHEMIN DU LITTORAL | CHEMIN DE SAINT-LOUIS AU ROVE | Tissu ouvert | 4 | 30 m |
| Marseille | | CHEMIN DU VAL DES BOIS - 1 | TRAVERSE REGNY | CHEMIN DU VALLON DE TOULOUSE | Tissu ouvert | 4 | 30 m |
| Marseille | | CHEMIN DU VALLON DE L'ORIOU - 1 | 168 CHE DU VALLON DE L'ORIOU | RUE COLLINE CHANDOT | Tissu ouvert | 5 | 10 m |
| Marseille | | CHEMIN DU VALLON DE L'ORIOU - 2 | AVENUE DES ROCHES | COR DU PRESIDENT JOHN F KENNEDY | Tissu ouvert | 4 | 30 m |
| Marseille | | CHEMIN DU VALLON DE TOULOUSE - 1 | RUE FRANCOIS MAURIAC | ALLEE VAL DES BOIS | Tissu ouvert | 3 | 100 m |
| Marseille | | CHEMIN DU VALLON DE TOULOUSE - 2 | BOULEVARD PAUL CLAUDEL | CHEMIN DU VAL DES BOIS | Tissu ouvert | 4 | 30 m |
| Marseille | | CHEMIN DU VALLON DES TUVES - 1 | CHEMIN DU VALLON DES PEYRARDS | CHEMIN DE SAINT-ANTOINE A SAINT-JOSEPH | Tissu ouvert | 4 | 30 m |
| Marseille | | CHEMIN JOSEPH AGUIER - 1 | RUE AVIATEUR LE BRIX | CHEMIN DE LA COLLINE SAINT-JOSEPH | Tissu ouvert | 4 | 30 m |
| Marseille | | CHEMIN NOTRE DAME DE LA CONSOLATION - 1 | CHEMIN NOTRE DAME DE LA CONSOLATION ANC VOIE | TRAVERSE HERVE GUIDALIAH | Tissu ouvert | 4 | 30 m |
| Marseille | | CHEMIN NOTRE DAME DE LA CONSOLATION - 2 | RUE DES MANADIERS | CHEMIN DE CHATEAU GOMBERT | Tissu ouvert | 4 | 30 m |
| Marseille | | CHEMIN NOTRE DAME DE LA CONSOLATION - 3 | RUE DES MANADIERS | TRAVERSE HERVE GUIDALIAH | Tissu ouvert | 3 | 100 m |
| Marseille | | CHEMIN NOTRE DAME DE LA CONSOLATION - 4 | RUE ALBERT EINSTEIN | CHEMIN NOTRE DAME DE LA CONSOLATION ANC VOIE | Tissu ouvert | 3 | 100 m |
| Marseille | | COR DU PRESIDENT JOHN F KENNEDY - 1 | RUE DES CATALANS | AVENUE DU COLONEL SEROT | Tissu ouvert | 3 | 100 m |
| Marseille | | COURS BELSUNCE - 1 | LA CANEBIERE | RUE NATIONALE | Tissu ouvert | 3 | 100 m |
| Marseille | | COURS FRANKLIN ROOSEVELT - 1 | BOULEVARD DE LA LIBERATION | rue en U | 3 | 100 m | |
| Marseille | | COURS GOUFFE - 1 | BOULEVARD BAILLE | RUE ABBE FERAUD | rue en U | 3 | 100 m |
| Marseille | | COURS JEAN BALLARD - 1 | COURS HONORE D'ESTIENNE D'ORVES | QUAI RIVE NEUVE | Tissu ouvert | 3 | 100 m |
| Marseille | | COURS JOSEPH THIERRY - 1 | RUE DES ABEILLES | BOULEVARD LONGCHAMP | Tissu ouvert | 4 | 30 m |
| Marseille | | COURS JOSEPH THIERRY - 2 | RUE DE LA GRANDE ARMEE | RUE FREDERIC CHEVILLON | Tissu ouvert | 4 | 30 m |
| Marseille | | COURS JULIEN - 1 | RUE DES 3 MAGES | COURS LIEUTAUD | Tissu ouvert | 4 | 30 m |
| Marseille | | COURS LIEUTAUD - 1 | COURS GOUFFE | RUE DU MARCHÉ DES CAPUCINS | rue en U | 2 | 250 m |
| Marseille | | COURS PIERRE PUGET - 1 | RUE PARADIS | RUE DU COMMANDANT DE SURIAN | rue en U | 3 | 100 m |
| Marseille | | COURS ROOSEVELT - 1 | RUE MERENTIE | RUE D'ORAN | rue en U | 3 | 100 m |
| Marseille | | COURS SAINT-LOUIS - 2 | RUE PAVILLON | LA CANEBIERE | Tissu ouvert | 3 | 100 m |
| Marseille | | COURS SAINT-LOUIS - 3 | RUE VACON | RUE PAVILLON | rue en U | 2 | 250 m |
| Marseille | | ECHANGEUR DE LA VALENTINE AUTOROUTE EST A50 - 1 | MONTEE DE LA FORBINE | A50 | Tissu ouvert | 4 | 30 m |
| Marseille | | ECHANGEUR DES AYGALEDES - 1 | CHEMIN DE SAINT-ANTOINE A SAINT-JOSEPH | RUE FORTUNE CHAILLAN | Tissu ouvert | 3 | 100 m |
| Marseille | | GRAND RUE - 2 | RUE DU LAVOIR | RUE D'HAIPHONG | Tissu ouvert | 4 | 30 m |
| Marseille | | LA CANEBIERE - 1 | BOULEVARD DE LA LIBERATION | BOULEVARD GARIBALDI | Tissu ouvert | 3 | 100 m |
| Marseille | | LA CANEBIERE - 2 | QUAI DE LA FRATERNITE | BOULEVARD GARIBALDI | rue en U | 2 | 250 m |
| Marseille | | MONTEE D'EOURES - 1 | BOULEVARD NOTRE DAME | PLACE DU MONUMENT ORT CAMOINS | Tissu ouvert | 4 | 30 m |
| Marseille | | PLACE BERNARD CADENAT - 1 | RUE D'ORANGE | RUE LOUIS MOURONVAL | Tissu ouvert | 4 | 30 m |
| Marseille | | PLACE CASTELLANE - 1 | RUE DE ROME | RUE DE ROME | Tissu ouvert | 3 | 100 m |
| Marseille | | PLACE DAVIEL - 1 | RUE CAISSERIE | PLACE DU MAZEAU | Tissu ouvert | 4 | 30 m |
| Marseille | | PLACE DE LA CORDERIE HENCY BERGASSE - 1 | BOULEVARD DE LA CORDERIE | BOULEVARD NOTRE DAME | Tissu ouvert | 3 | 100 m |
| Marseille | | PLACE DE LA CORDERIE HENCY BERGASSE - 2 | RUE DES BRUSQUES | BOULEVARD NOTRE DAME | Tissu ouvert | 4 | 30 m |
| Marseille | | PLACE DE LA GARE DE L'OCTROI - 1 | BOULEVARD DE L'OCTROI | AVENUE FLORIAN | Tissu ouvert | 4 | 30 m |
| Marseille | | PLACE DE LA JOLIETTE - 1 | QUAI DU LAZARET | QUAI DE LA JOLIETTE | Tissu ouvert | 4 | 30 m |
| Marseille | | PLACE DE L'HOTEL DES POSTES - 1 | RUE COLONEL J B PETRE | RUE COLBERT | Tissu ouvert | 4 | 30 m |
| Marseille | | PLACE DE STRASBOURG - 1 | AVENUE CAMILLE PELLETAN | BOULEVARD DE STRASBOURG | Tissu ouvert | 4 | 30 m |
| Marseille | | PLACE DES 3 LUCS - 1 | ROUTE D'ENCO DE BOTTE | ROUTE D'ENCO DE BOTTE | Tissu ouvert | 3 | 100 m |
| Marseille | | PLACE DES MARSEILLAISES - 1 | RUE MARCEL SEMBAT | AVENUE PIERRE SEMARD | Tissu ouvert | 4 | 30 m |
| Marseille | | PLACE DES MARSEILLAISES - 2 | RUE LAFAYETTE | BOULEVARD MAURICE BOURDET | Tissu ouvert | 3 | 100 m |
| Marseille | | PLACE DOCTEUR LEON IMBERT - 1 | RUE DU CAMAS | RUE DU CAMAS | rue en U | 2 | 250 m |
| Marseille | | PLACE DU 4 SEPTEMBRE - 1 | RUE CAPITAINE DESSEMOND | AVENUE DE LA CORSE | Tissu ouvert | 3 | 100 m |
| Marseille | | PLACE DU GENERAL FERRIE - 1 | BOULEVARD RABATAU DANIEL MATALON | BOULEVARD SCHLOESING | Tissu ouvert | 3 | 100 m |
| Marseille | | PLACE DU MAZEAU - 1 | PLACE DAVIEL | RUE MERY | Tissu ouvert | 4 | 30 m |
| Marseille | | PLACE EMMANUEL EYDOUX - 1 | CHEMIN DE LA PELOUQUE | CHEMIN DE LA PELOUQUE | Tissu ouvert | 4 | 30 m |
| Marseille | | PLACE EMMANUEL EYDOUX - 2 | CHEMIN DE LA PELOUQUE | RUE EMMANUEL EYDOUX | Tissu ouvert | 3 | 100 m |
| Marseille | | PLACE EMMANUEL EYDOUX - 3 | RUE EMMANUEL EYDOUX | CHEMIN DE LA PELOUQUE | Tissu ouvert | 4 | 30 m |
| Marseille | | PLACE ESTRANGIN PASTRE - 1 | RUE PARADIS | COURS PIERRE PUGET | rue en U | 2 | 250 m |
| Marseille | | PLACE GANTES - 1 | BOULEVARD DUNKERQUE | RUE MELCHIOR GUINOT | rue en U | 2 | 250 m |
| Marseille | | PLACE GARE DU SUD - 1 | BOULEVARD VINCENT DELPUECH | AVENUE JULES CANTINI | Tissu ouvert | 3 | 100 m |
| Marseille | | PLACE GENERAL DE GAULLE - 1 | LA CANEBIERE | RUE PYTHEAS | Tissu ouvert | 4 | 30 m |
| Marseille | | PLACE GENERAL FERRIE - 1 | BOULEVARD RABATAU DANIEL MATALON | BOULEVARD SCHLOESING | Tissu ouvert | 3 | 100 m |
| Marseille | | PLACE HENRI DUNANT - 1 | RUE ESPERANDIEU | RUE ESPERANDIEU | Tissu ouvert | 3 | 100 m |
| Marseille | | PLACE JEAN JAURES - 1 | RUE DES 3 MAGES | BOULEVARD CHAVE | Tissu ouvert | 3 | 100 m |
| Marseille | | PLACE JOSEPHINE ROUSSEL - 1 | RUE DESAIX | AVENUE ROGER SALENGRO | rue en U | 2 | 250 m |
| Marseille | | PLACE JULES GUESDE - 1 | RUE D'AIX | AVENUE CAMILLE PELLETAN | Tissu ouvert | 3 | 100 m |
| Marseille | | PLACE LEVERRIER - 1 | PLACE LEVERRIER | PLACE LEVERRIER | Tissu ouvert | 3 | 100 m |
| Marseille | | PLACE LOUIS BONNEFON - 1 | AVENUE CLOT BEY | BOULEVARD DU SABLIER | Tissu ouvert | 3 | 100 m |
| Marseille | | PLACE MARCEAU - 1 | BOULEVARD DE PARIS | AVENUE DU GENERAL LECLERC | Tissu ouvert | 3 | 100 m |
| Marseille | | PLACE NOTRE DAME DU MONT - 1 | RUE 3 FRERES BARTHELEMY | RUE FONTANGE | Tissu ouvert | 4 | 30 m |
| Marseille | | PLACE PIERRE BROSSOLETTE - 1 | BOULEVARD DU MARECHAL JUIN | AVENUE DES CHARTREUX | rue en U | 2 | 250 m |

| Commune | Numero | Nom du tronçon | Origine | Fin | Tissu | Categorie | Largeur secteur affectée |
|-----------|--------|--|--|--|--------------|-----------|--------------------------|
| Marseille | | PLACE SADI CARNOT - 1 | RUE DE LA REPUBLIQUE | RUE COLBERT | Tissu ouvert | 3 | 100 m |
| Marseille | | PLACE SAINT TRONC - 1 | RUE PIERRE DOIZE | RUE PIERRE DOIZE | Tissu ouvert | 3 | 100 m |
| Marseille | | PLACE SEBASTOPOL - 1 | RUE MONTE CRISTO | RUE GRANOUX | Tissu ouvert | 4 | 30 m |
| Marseille | | PLACE VICTOR HUGO - 1 | BOULEVARD GUSTAVE DESPLACES | TUNNEL SAINT-CHARLES | Tissu ouvert | 4 | 30 m |
| Marseille | | PRADO CARENAGE VSN - 1 | QUAI RIVE-NEUVE | QUAI RIVE-NEUVE | Tissu ouvert | 3 | 100 m |
| Marseille | | PROM DU GRAND LARGE - 1 | BOULEVARD AMPHITRITE | BOULEVARD DES PLATANES | rue en U | 2 | 250 m |
| Marseille | | PROM GEORGES POMPIDOU - 1 | AVENUE DU PRADO | COR DU PRESIDENT JOHN F KENNEDY | Tissu ouvert | 3 | 100 m |
| Marseille | | QUAI ARENC - 1 | BOULEVARD DES BASSINS DE RADOUB | RUE DE CHANTERAC | Tissu ouvert | 3 | 100 m |
| Marseille | | QUAI DE LA JOUETTE - 1 | RUE MARCHETTI | BOULEVARD DES DAMES | Tissu ouvert | 3 | 100 m |
| Marseille | | QUAI DE LA JOUETTE - 2 | BOULEVARD DU LITTORAL | RUE MARCHETTI | Tissu ouvert | 4 | 30 m |
| Marseille | | QUAI DE LA TOURETTE - 1 | AVENUE VAUDOYER | QUAI DU PORT | Tissu ouvert | 4 | 30 m |
| Marseille | | QUAI DU LAZARET - 1 | QUAI DE LA JOUETTE - 1 | RUE DE CHANTERAC | Tissu ouvert | 3 | 100 m |
| Marseille | | QUAI DU PORT - 1 | AVENUE VAUDOYER | RUE DE LA FRATERNITE | Tissu ouvert | 3 | 100 m |
| Marseille | | QUAI RIVE-NEUVE - 1 | BOULEVARD CHARLES LIVON | QUAI RIVE-NEUVE | Tissu ouvert | 3 | 100 m |
| Marseille | | QUAI RIVE-NEUVE - 2 | BRE SORTIE VX PORT | RUE PYTHEAS | Tissu ouvert | 3 | 100 m |
| Marseille | | RAMPE SAINT-AURICE - 1 | BOULEVARD CHARLES LIVON | AVENUE DE LA CORSE | Tissu ouvert | 3 | 100 m |
| Marseille | | ROND POINT AVENUE DES PEINTRES ROUX - 1 | ROUTE DES 3 LUCS A LA VALENTINE | AVENUE DES PEINTRES ROUX | Tissu ouvert | 3 | 100 m |
| Marseille | | RONDPOINT 1ERE ARMEE FRANCAISE RHIN DANUBE - 1 | BOULEVARD HENRI BARNIER | BOULEVARD HENRI BARNIER | Tissu ouvert | 3 | 100 m |
| Marseille | | RONDPOINT ALAIN SAVARY - 1 | AVENUE HAMBURG | AVENUE HAMBURG | Tissu ouvert | 3 | 100 m |
| Marseille | | RONDPOINT ALLEE VAUDRANS - 1 | ROUTE DES 3 LUCS A LA VALENTINE | ROUTE DES 3 LUCS A LA VALENTINE | Tissu ouvert | 3 | 100 m |
| Marseille | | RONDPOINT ANTHOINE - 1 | RUE ANTHOINE | RUE ANTHOINE | Tissu ouvert | 3 | 100 m |
| Marseille | | RONDPOINT ANTOINE SARTORIO - 1 | AVENUE DES MALLONNIERS | AVENUE DES MALLONNIERS | Tissu ouvert | 3 | 100 m |
| Marseille | | RONDPOINT ARMEE AFRIQUE - 1 | AVENUE FLORIAN | AVENUE FLORIAN | Tissu ouvert | 4 | 30 m |
| Marseille | | RONDPOINT ARMEE AFRIQUE - 2 | AVENUE DESIRE BIANCO | BOULEVARD MIREILLE LAUZE | Tissu ouvert | 3 | 100 m |
| Marseille | | RONDPOINT BD BAILLE - 1 | BOULEVARD BAILLE | BOULEVARD BAILLE | Tissu ouvert | 3 | 100 m |
| Marseille | | RONDPOINT BOSPHORE - 1 | CHEMIN DU VALLON DES TUVES | CHEMIN DE SAINT-ANTOINE A SAINT-JOSEPH | Tissu ouvert | 3 | 100 m |
| Marseille | | RONDPOINT CH BOURELY - 1 | BOULEVARD PIERRE DRAMARD | BOULEVARD PIERRE DRAMARD | Tissu ouvert | 3 | 100 m |
| Marseille | | RONDPOINT CHARLES HUMEL - 1 | TRAVERSE DE LA SERVIANE | AVENUE DES PEINTRES ROUX | Tissu ouvert | 3 | 100 m |
| Marseille | | RONDPOINT CHE PELOUQUE - 1 | RUE ALBERT COHEN | RUE ALBERT COHEN | Tissu ouvert | 4 | 30 m |
| Marseille | | RONDPOINT COLONEL PIOLLE F - 1 | AVENUE FRANCOIS CHARDIGNY | AVENUE FRANCOIS CHARDIGNY | Tissu ouvert | 3 | 100 m |
| Marseille | | RONDPOINT CONDORCET - 1 | RUE RABELAIS | RUE CONDORCET | Tissu ouvert | 3 | 100 m |
| Marseille | | RONDPOINT CROIX ROUGE - 1 | AVENUE DE LA CROIX ROUGE | AVENUE DE LA CROIX ROUGE | Tissu ouvert | 3 | 100 m |
| Marseille | | RONDPOINT DE FORESTA - 1 | AVENUE MILLIE MATHYS | AVENUE MILLIE MATHYS | Tissu ouvert | 3 | 100 m |
| Marseille | | RONDPOINT DE LA FONTAINE FRAICHE - 1 | AVENUE FERNAND SARDOU | AVENUE FERNAND SARDOU | Tissu ouvert | 3 | 100 m |
| Marseille | | RONDPOINT DE LA GAYE - 1 | AVENUE VITON | BOULEVARD DE LA GAYE | Tissu ouvert | 3 | 100 m |
| Marseille | | RONDPOINT DE L'EUROPE MARCEL BRION - 1 | BOULEVARD VINCENT DELPUECH | RUE ARTHUR SCOTT | Tissu ouvert | 3 | 100 m |
| Marseille | | RONDPOINT DE MAZARGUES - 1 | BOULEVARD MICHELET | BOULEVARD MICHELET | Tissu ouvert | 3 | 100 m |
| Marseille | | RONDPOINT DELMONT - 1 | AVENUE RELLYS | AVENUE RELLYS | Tissu ouvert | 3 | 100 m |
| Marseille | | RONDPOINT DESERT - 1 | RUE SAINT-JEAN DU DESERT | RUE SAINT-JEAN DU DESERT | Tissu ouvert | 3 | 100 m |
| Marseille | | RONDPOINT DOCTEUR MARIA - 1 | AUTOROUTE DU LITTORAL A55 | BOULEVARD HENRI BARNIER | Tissu ouvert | 3 | 100 m |
| Marseille | | RONDPOINT D'ORCINO - 1 | RUE ALBERT COHEN | D4 | Tissu ouvert | 3 | 100 m |
| Marseille | | RONDPOINT DU PRADO - 1 | AVENUE DU PRADO | BOULEVARD RABATAU | Tissu ouvert | 3 | 100 m |
| Marseille | | RONDPOINT EMMANUEL EYDOUX - 1 | RUE RABELAIS | RUE RABELAIS | Tissu ouvert | 4 | 30 m |
| Marseille | | RONDPOINT FONTAINE DES TUILLES - 1 | CHEMIN DU LITTORAL | CHEMIN DU LITTORAL | Tissu ouvert | 3 | 100 m |
| Marseille | | RONDPOINT FOURCADE - 1 | RUE BRETELLE ROBERT JEAN | RUE BRETELLE ROBERT JEAN | Tissu ouvert | 3 | 100 m |
| Marseille | | RONDPOINT FRANCE-INDOCHINE - 1 | TRAVERSE MARTIN | TRAVERSE MARTIN | Tissu ouvert | 3 | 100 m |
| Marseille | | RONDPOINT FRANCIS CHAMANT - 1 | CHEMIN DU RUISSEAU MIRABEAU | CHEMIN DU RUISSEAU MIRABEAU | Tissu ouvert | 3 | 100 m |
| Marseille | | RONDPOINT GERARD TOULON - 1 | AVENUE DES PEINTRES ROUX | AVENUE DES PEINTRES ROUX | Tissu ouvert | 3 | 100 m |
| Marseille | | RONDPOINT HENRI FRENY - 1 | AVENUE DE BONNEVEINE | AVENUE PIERRE MENDES FRANCE | Tissu ouvert | 2 | 250 m |
| Marseille | | RONDPOINT HENRI MARTINET - 1 | AVENUE DES PEINTRES ROUX | TRAVERSE DE LA MONTRE | Tissu ouvert | 3 | 100 m |
| Marseille | | RONDPOINT HOP MARGUERITE - 1 | AVENUE VITON | AVENUE VITON | Tissu ouvert | 3 | 100 m |
| Marseille | | RONDPOINT IBRAHIM ALI - 1 | CHEMIN DE SAINT-ANTOINE A SAINT-JOSEPH | CHEMIN DU VALLON DES TUVES | Tissu ouvert | 3 | 100 m |
| Marseille | | RONDPOINT JANE CASTINEL - 1 | RUE CHARLES KADDOUZ | RUE CHARLES KADDOUZ | Tissu ouvert | 4 | 30 m |
| Marseille | | RONDPOINT JEAN MONDET - 1 | AVENUE DE SAINT-MENET | AVENUE DE SAINT-MENET | Tissu ouvert | 4 | 30 m |
| Marseille | | RONDPOINT JEAN MONNET - 1 | RUE ALBERT EINSTEIN | RUE ALBERT EINSTEIN | Tissu ouvert | 3 | 100 m |
| Marseille | | RONDPOINT JEANNE D'ARC - 1 | BOULEVARD JEANNE D'ARC | BOULEVARD JEANNE D'ARC | Tissu ouvert | 4 | 30 m |
| Marseille | | RONDPOINT LAVOISIER - 1 | AVENUE DU MARCHÉ NATIONAL | BOULEVARD LAVOISIER | Tissu ouvert | 3 | 100 m |
| Marseille | | RONDPOINT LUCIEN MURATORE - 1 | TRAVERSE PARANGON | AVENUE DU CORAIL | Tissu ouvert | 3 | 100 m |
| Marseille | | RONDPOINT MARCEL PROVENCE - 1 | CHEMIN DU LITTORAL | CHEMIN DU LITTORAL | Tissu ouvert | 3 | 100 m |
| Marseille | | RONDPOINT MARIE LOUISE - 1 | TRAVERSE MARIE LOUISE | TRAVERSE MARIE LOUISE | Tissu ouvert | 3 | 100 m |
| Marseille | | RONDPOINT MARIE MAURONT - 1 | AVENUE DE LA ROSE | AVENUE DE LA ROSE | Tissu ouvert | 3 | 100 m |
| Marseille | | RONDPOINT MAURIAC - 1 | CHEMIN DU VALLON DE TOULOUSE | RUE FRANCOIS MAURIAC | Tissu ouvert | 4 | 30 m |
| Marseille | | RONDPOINT MIREILLE LAUZE - 1 | AVENUE JEAN LOMBARD | AVENUE JEAN LOMBARD | Tissu ouvert | 3 | 100 m |
| Marseille | | RONDPOINT MONJARDE - 1 | RUE EMMANUEL EYDOUX | RUE EMMANUEL EYDOUX | Tissu ouvert | 4 | 30 m |
| Marseille | | RONDPOINT MORETTI - 1 | BOULEVARD CHARLES MORETTI | BOULEVARD CHARLES MORETTI | Tissu ouvert | 3 | 100 m |
| Marseille | | RONDPOINT MORETTI - 2 | BOULEVARD CHARLES MORETTI | BOULEVARD CHARLES MORETTI | Tissu ouvert | 4 | 30 m |
| Marseille | | RONDPOINT P DRAMARD - 1 | BOULEVARD PIERRE DRAMARD | BOULEVARD PIERRE DRAMARD | Tissu ouvert | 3 | 100 m |
| Marseille | | RONDPOINT PERE WRESINKI - 1 | AVENUE ESCADRILLE NORMANDIE NIEMEN | AVENUE ESCADRILLE NORMANDIE NIEMEN | Tissu ouvert | 3 | 100 m |
| Marseille | | RONDPOINT PIERRE GOINARD - 1 | CHEMIN DU ROI D'ESPAGNE | CHEMIN DU ROI D'ESPAGNE | Tissu ouvert | 3 | 100 m |
| Marseille | | RONDPOINT PIERRE GUERRE - 1 | AVENUE DE HAMBURG | AVENUE DE HAMBURG | Tissu ouvert | 3 | 100 m |
| Marseille | | RONDPOINT PLAGES - 1 | PROM GEORGES POMPIDOU | AVENUE DU PRADO | Tissu ouvert | 3 | 100 m |
| Marseille | | RONDPOINT PROFESSEUR LOUIS PIERREIN - 1 | ROUTE LEON LACHAMP | ROUTE LEON LACHAMP | Tissu ouvert | 4 | 30 m |
| Marseille | | RONDPOINT ROBERT BOUVIER - 1 | CHEMIN DE LA COLLINE SAINT-JOSEPH | CHEMIN DE LA COLLINE SAINT-JOSEPH | Tissu ouvert | 3 | 100 m |
| Marseille | | RONDPOINT RTE DES CAMOINS - 1 | ROUTE DES CAMOINS | RUE DE L'AUDIENCE | Tissu ouvert | 3 | 100 m |
| Marseille | | RONDPOINT RUE ALBERT EINSTEIN - 1 | CHEMIN NOTRE DAME DE LA CONSOLATION | RUE ALBERT EINSTEIN | Tissu ouvert | 3 | 100 m |
| Marseille | | RONDPOINT ST MENET - 1 | ROUTE DE LA VALENTINE | ROUTE DE LA VALENTINE | Tissu ouvert | 3 | 100 m |
| Marseille | | RONDPOINT ST PIERRE - 1 | RUE SAINT-PIERRE | RUE SAINT-PIERRE | Tissu ouvert | 3 | 100 m |
| Marseille | | RONDPOINT ST-JEROME/PEYPI - 1 | CHEMIN DU MERLAN A LA ROSE | RUE DE BERTHE SYLVA | Tissu ouvert | 3 | 100 m |
| Marseille | | RONDPOINT TCHORLOU - 1 | AVENUE DES PEINTRES ROUX | AVENUE FRANCOIS CHARDIGNY | Tissu ouvert | 3 | 100 m |
| Marseille | | RONDPOINT VAC HOTEL - 1 | AVENUE DE SAINT-MENET | AVENUE DE SAINT-MENET | Tissu ouvert | 4 | 30 m |
| Marseille | | ROUTE DE LA GAVOTTE - 1 | RONDPOINT 1ERE ARMEE FRANCAISE | AVENUE DE SAINT-ANTOINE | Tissu ouvert | 3 | 100 m |
| Marseille | | ROUTE D'ENCO DE BOTTE - 2 | AVENUE DES 3 LUCS | TRAVERSE DU GRAND VALLA | Tissu ouvert | 3 | 100 m |
| Marseille | | ROUTE DES 3 LUCS A LA VALENTINE - 1 | RONDPOINT MONIQUE GALLICIAN | ALLEE DES VAUDRANS | Tissu ouvert | 4 | 30 m |
| Marseille | | ROUTE DES 3 LUCS A LA VALENTINE - 2 | AVENUE CESAR BOY | AVENUE DES PEINTRES ROUX | Tissu ouvert | 4 | 30 m |
| Marseille | | ROUTE DES 3 LUCS A LA VALENTINE - 3 | RONDPOINT GERARD TOULON | ROUTE DES 3 LUCS A LA VALENTINE | Tissu ouvert | 3 | 100 m |
| Marseille | | ROUTE DES 3 LUCS A LA VALENTINE - 4 | RONDPOINT ALLEE VAUDRANS | AVENUE DES PEINTRES ROUX | Tissu ouvert | 4 | 30 m |
| Marseille | | ROUTE DES 4 SAISONS AUX CAMOINS - 1 | ROUTE DE LA TREILLE | PLACE DU MONUMENT ORT CAMOINS | Tissu ouvert | 3 | 100 m |
| Marseille | | ROUTE DES 4 SAISONS AUX CAMOINS - 2 | ROUTE DES CAMOINS | ROUTE DE LA TREILLE | Tissu ouvert | 4 | 30 m |

| Commune | Numero | Nom du tronçon | Origine | Fin | Tissu | Categorie | Largeur secteur affectée |
|-----------|--------|--------------------------------|-------------------------------------|-----------------------------------|--------------|-----------|--------------------------|
| Marseille | | RUE 3 FRERES BARTHELEMY - 1 | RUE SAINT-PIERRE | PLACE NOTRE DAME DU MONT | rue en U | 3 | 100 m |
| Marseille | | RUE ABBE FERAUD - 1 | RUE ANTOINE MAILLE | AVENUE DE CORINTHE | rue en U | 3 | 100 m |
| Marseille | | RUE ADOLPHE THIERS - 1 | RUE CURIOL | LA CANEBIERE | rue en U | 3 | 100 m |
| Marseille | | RUE ALBE - 1 | AVENUE DE MONTOLIVET | RUE DES LINOTS | Tissu ouvert | 4 | 30 m |
| Marseille | | RUE ALBERT COHEN - 1 | AVENUE ANDRE ROUSSIN | CHEMIN DE LA PELOUQUE | Tissu ouvert | 4 | 30 m |
| Marseille | | RUE ALBERT EINSTEIN - 1 | CHEMIN NOTRE DAME DE LA CONSOLATION | AVENUE FRANCOIS MIGNET | Tissu ouvert | 3 | 100 m |
| Marseille | | RUE ALBERT EINSTEIN - 2 | CHEMIN NOTRE DAME DE LA CONSOLATION | AVENUE FRANCOIS MIGNET | Tissu ouvert | 3 | 100 m |
| Marseille | | RUE ALBERT EINSTEIN - 3 | RONDPOINT JEAN MONNET | BOULEVARD BARA | Tissu ouvert | 3 | 100 m |
| Marseille | | RUE ALFRED CURTEL - 1 | AVENUE DE LA CAPELETTE | AVENUE LAETITIA | Tissu ouvert | 4 | 30 m |
| Marseille | | RUE ALPHONSE DAUDET - 1 | BOULEVARD PERRIN | RUE SAINT-GEORGES | rue en U | 2 | 250 m |
| Marseille | | RUE ALPHONSE DAUDET - 2 | AVENUE COROT | BOULEVARD ALPHONSE MOUTTE | rue en U | 2 | 250 m |
| Marseille | | RUE ALPHONSE DAUDET - 3 | BOULEVARD ALPHONSE MOUTTE | BOULEVARD DE LA COOPERATION | Tissu ouvert | 3 | 100 m |
| Marseille | | RUE ALPHONSE DAUDET - 4 | RUE SAINT-GEORGES | AVENUE COROT | rue en U | 3 | 100 m |
| Marseille | | RUE AMEDEC PALMIERI - 1 | AVENUE ALEXANDRE FLEMING | RUE JEAN DUSSERT | Tissu ouvert | 4 | 30 m |
| Marseille | | RUE ANTHOINE - 1 | QUAI DE LA GARE MARITIME | RONDPOINT VICTOR SCHOELCHER | Tissu ouvert | 3 | 100 m |
| Marseille | | RUE ANTOINE RE - 1 | AVENUE DE TOULON | CHEMIN DE L'ARGILE | rue en U | 3 | 100 m |
| Marseille | | RUE ANTOINE ZATTARA - 1 | BOULEVARD CHARLES NEDELEC | TUNNEL SAINT-CHARLES | rue en U | 3 | 100 m |
| Marseille | | RUE ARMENY - 1 | RUE DE ROME | COURS PIERRE PUGET | rue en U | 3 | 100 m |
| Marseille | | RUE ARNAL - 1 | BOULEVARD DE PLOMBIERES | BOULEVARD DE LA REVOLUTION | Tissu ouvert | 4 | 30 m |
| Marseille | | RUE ARTHUR SCOTT - 1 | RONDPOINT DE L'EUROPE MARCEL BRION | CHEMIN DE L'ARGILE | Tissu ouvert | 4 | 30 m |
| Marseille | | RUE AUGUSTIN AUBERT - 1 | BOULEVARD GILLIBERT | BOULEVARD DE SAINTE-MARGUERITE | Tissu ouvert | 3 | 100 m |
| Marseille | | RUE AVIATEUR LE BRIX - 1 | BOULEVARD MICHELET | BOULEVARD GILLIBERT | Tissu ouvert | 3 | 100 m |
| Marseille | | RUE BASSE SAINTE-PHILOMENE - 1 | AVENUE DU PRADO | RUE DU ROUET | rue en U | 3 | 100 m |
| Marseille | | RUE BELLE DE MAI - 1 | RUE LOUBON | RUE DU 141EME RIA | rue en U | 3 | 100 m |
| Marseille | | RUE BELLE OMBRE - 1 | BOULEVARD PAUL CLAUDEL | BOULEVARD ROMAIN ROLLAND | Tissu ouvert | 4 | 30 m |
| Marseille | | RUE BENEDIT - 1 | PLACE LEVERRIER | 50 M AVANT R PAUTRIER | Tissu ouvert | 4 | 30 m |
| Marseille | | RUE BERNEX - 1 | BOULEVARD LONGCHAMP | RUE SAINT-SAVOURNIN | rue en U | 3 | 100 m |
| Marseille | | RUE BERTHELOT - 1 | PLACE LIEUTENANT ALBERT DURAND | IMP ROSETTE | Tissu ouvert | 4 | 30 m |
| Marseille | | RUE BLANCHE - 1 | AVENUE JULES CANTINI | RUE DU ROUET | rue en U | 2 | 250 m |
| Marseille | | RUE BREMOND - 1 | BOULEVARD VIDAL | BOULEVARD ALPHONSE MOUTTE | rue en U | 3 | 100 m |
| Marseille | | RUE BRETELLE ROBERT JEAN - 1 | AVENUE JEAN PAUL SARTRE | BOULEVARD BARRY | rue en U | 3 | 100 m |
| Marseille | | RUE BRETEUIL - 1 | RUE DOCTEUR ESCAT | RUE DU VALLON MONTEBELLO | Tissu ouvert | 4 | 30 m |
| Marseille | | RUE BRETEUIL - 2 | COURS HONORE D'ESTIENNE D'ORVES | RUE DOCTEUR ESCAT | rue en U | 2 | 250 m |
| Marseille | | RUE CAISSERIE - 1 | AVENUE SAINT-JEAN | RUE DE LA CATHEDRALE | rue en U | 2 | 250 m |
| Marseille | | RUE CAISSERIE - 2 | RUE DE LA PRISON | AVENUE SAINT-JEAN | Tissu ouvert | 4 | 30 m |
| Marseille | | RUE CAPITAINE DESSEMOND - 1 | RUE CHARRAS | COR DU PRESIDENT JOHN F KENNEDY | Tissu ouvert | 3 | 100 m |
| Marseille | | RUE CAPITAINE DESSEMOND - 2 | PLACE DU 4 SEPTEMBRE | RUE CHARRAS | Tissu ouvert | 4 | 30 m |
| Marseille | | RUE CAZEMAJOU - 2 | RUE D'ANTHOINE | CHEMIN DE LA MADRAGUE VILLE | Tissu ouvert | 3 | 100 m |
| Marseille | | RUE CENTRALE - 1 | BOULEVARD BARA | AVENUE DE CHATEAU GOMBERT | rue en U | 3 | 100 m |
| Marseille | | RUE CHARLES KADDOUZ - 1 | RUE MARIUS BRIATA | RONDPOINT JANE CASTINEL | Tissu ouvert | 4 | 30 m |
| Marseille | | RUE CHARLES KADDOUZ - 2 | AVENUE DE SAINT-JULIEN | RONDPOINT JANE CASTINEL | Tissu ouvert | 4 | 30 m |
| Marseille | | RUE CHARRAS - 1 | RUE CAPITAINE DESSEMOND | AVENUE DE LA CORSE | Tissu ouvert | 4 | 30 m |
| Marseille | | RUE CHARRAS - 2 | AVENUE DE LA CORSE | BOULEVARD CHARLES LIVON | rue en U | 3 | 100 m |
| Marseille | | RUE CHARRAS - 3 | PLACE SAINT-EUGENE | RUE CAPITAINE DESSEMOND | rue en U | 2 | 250 m |
| Marseille | | RUE CHAUVELIN - 1 | RUE SAINTE-CECILE | RUE MELCHION | rue en U | 3 | 100 m |
| Marseille | | RUE CLOVIS HUGUES - 1 | RUE GUIBAL | RUE BELLE DE MAI | rue en U | 3 | 100 m |
| Marseille | | RUE COLBERT - 1 | PLACE SADI CARNOT | COURS BELSUNCE | rue en U | 3 | 100 m |
| Marseille | | RUE CONCEPTION - 1 | BOULEVARD SAINT-BRUNO | BOULEVARD DU MARECHAL JUIN | rue en U | 2 | 250 m |
| Marseille | | RUE CONDORCET - 1 | AVENUE ANDRE ROUSSIN | TRAVERSE DE PRADEL | Tissu ouvert | 4 | 30 m |
| Marseille | | RUE CURIOL - 1 | PLACE JEAN JAURES | RUE ADOLPHE THIERS | rue en U | 3 | 100 m |
| Marseille | | RUE D'AIX - 1 | 58 R D'AIX | AVENUE CAMILLE PELLETAN | Tissu ouvert | 3 | 100 m |
| Marseille | | RUE D'AIX - 2 | 58 R D'AIX | COURS BELSUNCE | rue en U | 2 | 250 m |
| Marseille | | RUE D'ANTHOINE - 1 | RONDPOINT VICTOR SCHOELCHER | AVENUE ROGER SALENGRO | Tissu ouvert | 3 | 100 m |
| Marseille | | RUE D'AUBAGNE - 1 | RUE ESTELLE | RUE JEAN ROQUES | rue en U | 3 | 100 m |
| Marseille | | RUE DE BEAUSSET - 1 | QUAI DES BELGES | RUE REINE ELISABETH | rue en U | 2 | 250 m |
| Marseille | | RUE DE CHANTERAC - 1 | QUAI D'ARENCE | AVENUE ROGER SALENGRO | Tissu ouvert | 4 | 30 m |
| Marseille | | RUE DE CRIMEE - 1 | RUE HOCHÉ | RUE HONNORAT | rue en U | 3 | 100 m |
| Marseille | | RUE DE FORBIN - 1 | AVENUE CAMILLE PELLETAN | AVENUE ROBERT SCHUMAN | rue en U | 3 | 100 m |
| Marseille | | RUE DE FRIEDLAND - 1 | TRAVERSE RAYNOUARD | BOULEVARD BAILLE | Tissu ouvert | 3 | 100 m |
| Marseille | | RUE DE LA BIBLIOTHEQUE - 1 | PLACE JEAN JAURES | RUE DES 3 MAGES | rue en U | 2 | 250 m |
| Marseille | | RUE DE LA BOISERAIE - 1 | AVENUE DE GARLABAN | AVENUE PIERRE CHEVALIER | Tissu ouvert | 4 | 30 m |
| Marseille | | RUE DE LA FRATERNITE - 1 | QUAI DU PORT | LA CANEBIERE | Tissu ouvert | 3 | 100 m |
| Marseille | | RUE DE LA GRANDE ARMEE - 1 | BOULEVARD DE LA LIBERTE | COURS JOSEPH THIERRY | rue en U | 3 | 100 m |
| Marseille | | RUE DE LA GUADELOUPE - 1 | RUE DU CAMBODGE | BOULEVARD YAUBAN | Tissu ouvert | 4 | 30 m |
| Marseille | | RUE DE LA MAURELLE - 1 | AVENUE DES OLIVES | RUE MARIUS BRIATA | Tissu ouvert | 4 | 30 m |
| Marseille | | RUE DE LA REPUBLIQUE - 1 | PLACE SADI CARNOT | RUE DE BEAUSSET | rue en U | 2 | 250 m |
| Marseille | | RUE DE LA REPUBLIQUE - 2 | AVENUE ROBERT SCHUMAN | PLACÉ SADI-CARNOT | rue en U | 3 | 100 m |
| Marseille | | RUE DE LA SARIETTE - 1 | AVENUE LOUIS MALLOSSE | CHEMIN DES ANEMONES | rue en U | 3 | 100 m |
| Marseille | | RUE DE L'AIGUILLETTE - 1 | RUE CHARLES KADDOUZ | RES PARADOU-PY | Tissu ouvert | 4 | 30 m |
| Marseille | | RUE DE L'EVECHE - 1 | RUE DE LA REPUBLIQUE | PLACE DE LENCHE | rue en U | 2 | 250 m |
| Marseille | | RUE DE L'HORTICULTURE - 1 | TRAVERSE DE LA GAYE | CHEMIN DE LA COLLINE SAINT-JOSEPH | Tissu ouvert | 4 | 30 m |
| Marseille | | RUE DE LODI - 1 | BOULEVARD BAILLE | RUE DES BERGERS | rue en U | 3 | 100 m |
| Marseille | | RUE DE LYON - 1 | RUE ANDRÉ ALLAR | BOULEVARD LEDRU ROLLIN | Tissu ouvert | 3 | 100 m |
| Marseille | | RUE DE LYON - 2 | RUE ANDRÉ ALLAR | AVENUE ROGER SALENGRO | Tissu ouvert | 4 | 30 m |
| Marseille | | RUE DE PROVENCE - 1 | BOULEVARD GEORGES CLEMENCEAU | RUE MARX DORMOY | rue en U | 3 | 100 m |
| Marseille | | RUE DE ROME - 1 | RUE ARMENY | RUE VACON | rue en U | 2 | 250 m |
| Marseille | | RUE DE ROME - 2 | PLACE CASTELLANE | RUE ARMENY | rue en U | 3 | 100 m |
| Marseille | | RUE DE ROUBAIX - 1 | RUE ALPHONSE DAUDET | AVENUE DE LA ROSE | Tissu ouvert | 3 | 100 m |
| Marseille | | RUE DE RUFFI - 1 | RUE D'ANTHOINE | AVENUE CAMILLE PELLETAN | rue en U | 3 | 100 m |
| Marseille | | RUE D'ENDOUME - 1 | RUE PERLET | RUE PERLET | Tissu ouvert | 4 | 30 m |
| Marseille | | RUE D'ENDOUME - 2 | RUE DU COTEAU | RUE JOEL RECHER | Tissu ouvert | 4 | 30 m |
| Marseille | | RUE D'ENDOUME - 3 | RUE PERLET | RUE DU COTEAU | rue en U | 3 | 100 m |
| Marseille | | RUE D'ENDOUME - 4 | BOULEVARD TELLENE | RUE JOEL RECHER | rue en U | 3 | 100 m |
| Marseille | | RUE D'ENDOUME - 5 | BOULEVARD DE LA CORDERIE | BOULEVARD TELLENE | Tissu ouvert | 3 | 100 m |
| Marseille | | RUE D'ENDOUME - 6 | BOULEVARD MARIUS THOMAS | RUE PERLET | rue en U | 3 | 100 m |
| Marseille | | RUE D'ENDOUME - 7 | BOULEVARD MARIUS THOMAS | RUE PAPON | Tissu ouvert | 4 | 30 m |
| Marseille | | RUE D'ENDOUME - 8 | BOULEVARD DE LA CORDERIE | RUE NEUVE SAINTE-CATHERINE | Tissu ouvert | 4 | 30 m |
| Marseille | | RUE DES 3 MAGES - 1 | PLACE AUGUSTE ET FRANCOIS CARLI | PLACE JEAN JAURES | rue en U | 3 | 100 m |

| Commune | Numero | Nom du tronçon | Origine | Fin | Tissu | Categorie | Largeur secteur affectée |
|-----------|--------|-----------------------------------|-------------------------------------|-------------------------------------|--------------|-----------|--------------------------|
| Marseille | | RUE DES BELGES - 1 | QUAI RIVE NEUVE | LA CANEBIERE | Tissu ouvert | 3 | 100 m |
| Marseille | | RUE DES CATALANS - 1 | RUE PAPETY | BOULEVARD CHARLES LIVON | Tissu ouvert | 3 | 100 m |
| Marseille | | RUE DES ELECTRICIENS - 1 | AVENUE DE SAINT-JULIEN | RUE MONTAIGNE | Tissu ouvert | 4 | 30 m |
| Marseille | | RUE DES GERANIUMS - 1 | AVENUE DU MERLAN | AVENUE ESCADRILLE NORMANDIE NIEMEN | Tissu ouvert | 4 | 30 m |
| Marseille | | RUE DES LINOTS - 1 | BOULEVARD FERDINAND NEGRO | RUE ALBE | Tissu ouvert | 4 | 30 m |
| Marseille | | RUE DES VERTUS - 1 | BOULEVARD BAILLE | RUE SAINT-PIERRE | Tissu ouvert | 4 | 30 m |
| Marseille | | RUE DESIREE CLARY - 1 | RUE LANTHIER | BOULEVARD DE PARIS | Tissu ouvert | 4 | 30 m |
| Marseille | | RUE DESIREE CLARY - 2 | BOULEVARD DE PARIS | BOULEVARD DUNKEROUE | rue en U | 3 | 100 m |
| Marseille | | RUE DESIREE CLARY - 3 | RUE PEYSSONNEL | AVENUE ROGER SALENGRO | Tissu ouvert | 4 | 30 m |
| Marseille | | RUE DEVILLIERS - 1 | RUE MONTE CRISTO | RUE CHAPE | Tissu ouvert | 4 | 30 m |
| Marseille | | RUE DOCTEUR BERTRAND - 1 | AVENUE ANDRE ZENATTI | TRAVERSE PARANGON | Tissu ouvert | 4 | 30 m |
| Marseille | | RUE DOCTEUR ESCAT - 1 | AVENUE DU PRADO | RUE BRETEUIL | rue en U | 2 | 250 m |
| Marseille | | RUE DOCTEUR LEON PERRIN - 1 | BOULEVARD BUREL | AVENUE ALEXANDRE FLEMING | Tissu ouvert | 3 | 100 m |
| Marseille | | RUE DOCTEUR LEON PERRIN - 2 | RUE LOUBON | BOULEVARD BUREL | rue en U | 3 | 100 m |
| Marseille | | RUE DOCTEUR LEON PERRIN - 3 | AVENUE ALEXANDRE FLEMING | BOULEVARD BUREL | rue en U | 2 | 250 m |
| Marseille | | RUE D'ORANGE - 1 | RUE LOUIS MOURONVAL | PLACE BERNARD CADENAT | Tissu ouvert | 4 | 30 m |
| Marseille | | RUE D'ORANGE - 2 | RUE LOUBON | PLACE BERNARD CADENAT | rue en U | 3 | 100 m |
| Marseille | | RUE DU CAMAS - 1 | BOULEVARD JEANNE D'ARC | RUE SAINT-PIERRE | rue en U | 2 | 250 m |
| Marseille | | RUE DU CAMAS - 2 | PLACE DOCTEUR LEON IMBERT | RUE MONTE CRISTO | rue en U | 3 | 100 m |
| Marseille | | RUE DU CAMBODGE - 1 | RUE DE LA GUADELOUPE | RUE DU VALLON MONTEBELLO | Tissu ouvert | 4 | 30 m |
| Marseille | | RUE DU CARGO RHIN FIDELITY - 3 | BOULEVARD DES BASSINS DE RADOUB | BRETELLE A55 | Tissu ouvert | 3 | 100 m |
| Marseille | | RUE DU COMMANDANT DE SURIAN - 1 | COURS PIERRE PUGET | BOULEVARD DE LA CORDERIE | rue en U | 3 | 100 m |
| Marseille | | RUE DU COMMANDANT ROLLAND - 1 | PROM GEORGES POMPIDOU | BOULEVARD PERIER | Tissu ouvert | 4 | 30 m |
| Marseille | | RUE DU DOCTEUR CALVIN - 1 | BOULEVARD DES ALPES | CHEMIN DE LA PARETTE | Tissu ouvert | 4 | 30 m |
| Marseille | | RUE DU MARCHÉ - 1 | PLACE BOUGAINVILLE | AVENUE ROGER SALENGRO | Tissu ouvert | 4 | 30 m |
| Marseille | | RUE DU MONASTERE - 1 | RUE CHARLES DE FOUCAULT | RUE FONDERE | rue en U | 3 | 100 m |
| Marseille | | RUE DU ROUET - 1 | RUE SAINTE-FAMILLE | RUE LIANDIER | rue en U | 3 | 100 m |
| Marseille | | RUE DU ROUET - 2 | RUE SAINTE-FAMILLE | BOULEVARD RABATAU | Tissu ouvert | 4 | 30 m |
| Marseille | | RUE DU ROUET - 3 | RUE DE GENES | RUE JEAN ALCAZAR | rue en U | 3 | 100 m |
| Marseille | | RUE DU ROUET - 4 | RUE JEAN ALCAZAR | RUE LIANDIER | Tissu ouvert | 4 | 30 m |
| Marseille | | RUE DU VALLON MONTEBELLO - 1 | RUE BRETEUIL | RUE DU CAMBODGE | Tissu ouvert | 4 | 30 m |
| Marseille | | RUE EDMOND ROSTAND - 2 | BOULEVARD PAUL PEYTRAL | RUE FARGES | rue en U | 2 | 250 m |
| Marseille | | RUE ELZEARD ROUGIER - 1 | BOULEVARD GAVOTY | AVENUE DE MONTOLIVET | Tissu ouvert | 4 | 30 m |
| Marseille | | RUE EMILE ZOLA - 1 | BOULEVARD DE LA CONCORDE | RES LES MAGNOLIAS | Tissu ouvert | 3 | 100 m |
| Marseille | | RUE EMILE ZOLA - 2 | RUE LALI | BOULEVARD DE LA CONCORDE | rue en U | 3 | 100 m |
| Marseille | | RUE EMMANUEL EYDOUX - 1 | RUE RABELAIS | TRAVERSE DE LA MONJARDE | Tissu ouvert | 4 | 30 m |
| Marseille | | RUE EMMANUEL EYDOUX - 2 | TRAVERSE DE LA MONJARDE | RUE ALBERT COHEN | Tissu ouvert | 4 | 30 m |
| Marseille | | RUE ESPERANDIEU - 1 | BOULEVARD LONGCHAMP | BOULEVARD DE LA LIBERATION | rue en U | 3 | 100 m |
| Marseille | | RUE ESPERANDIEU - 2 | BOULEVARD CAMILLE FLAMMARION | BOULEVARD LONGCHAMP | rue en U | 3 | 100 m |
| Marseille | | RUE FAUCHIER - 1 | PLACE MARCEAU | RUE DE LA REPUBLIQUE | rue en U | 3 | 100 m |
| Marseille | | RUE FELIX PYAT - 1 | BOULEVARD NATIONAL | BOULEVARD DANIELLE CASANOVA | Tissu ouvert | 4 | 30 m |
| Marseille | | RUE FERNAND PAURIOL - 1 | RUE ABBE FERAUD | BOULEVARD BAILLE | rue en U | 3 | 100 m |
| Marseille | | RUE FERRARI - 1 | RUE LOUIS ASTRUC | PLACE JEAN JAURES | rue en U | 3 | 100 m |
| Marseille | | RUE FONDERE - 1 | AVENUE MARECHAL FOCH | BOULEVARD FRANCOISE DUPARC | rue en U | 3 | 100 m |
| Marseille | | RUE FONTANGE - 1 | PLACE NOTRE DAME DU MONT | RUE SAINT-MICHEL | rue en U | 3 | 100 m |
| Marseille | | RUE FORT NOTRE DAME - 1 | PLACE DE LA CORDERIE HENCY BERGASSE | QUAI RIVE-NEUVE | rue en U | 2 | 250 m |
| Marseille | | RUE FORTIN - 1 | RUE SAINT-PIERRE | CHEMIN DE SAINT-JEAN DU DESERT | Tissu ouvert | 4 | 30 m |
| Marseille | | RUE FORTUNE CHAILLAN - 1 | TRAVERSE DU VIADUC | CHEMIN DE L'HERMITAGE | Tissu ouvert | 4 | 30 m |
| Marseille | | RUE FRANCOIS MAURIAC - 1 | CHEMIN DU VALLON DE TOULOUSE | BOULEVARD DE PONT DE VIVAUX | Tissu ouvert | 4 | 30 m |
| Marseille | | RUE FRANCOIS SCARAMELLI - 1 | RUE ELZEARD ROUGIER | AVENUE DE SAINT-BARNABE | Tissu ouvert | 4 | 30 m |
| Marseille | | RUE FREDERIC JOLIOT CURIE - 1 | RUE ENCICO FERMI | RUE ALBERT EINSTEIN | Tissu ouvert | 4 | 30 m |
| Marseille | | RUE FREDERIC JOLIOT CURIE - 2 | UNIV DE PROVENCE | RUE ENCICO FERMI | Tissu ouvert | 4 | 30 m |
| Marseille | | RUE FREDERIC JOLIOT CURIE - 3 | RUE FREDERIC JOLIOT CURIE | RUE ENCICO FERMI | Tissu ouvert | 4 | 30 m |
| Marseille | | RUE FREDERIC OZANAM - 1 | RUE ANTOINE ZATTARA | RUE JULES FERRY | rue en U | 3 | 100 m |
| Marseille | | RUE GASTON DE FLOTTE - 1 | AVENUE DE LA FOURRAGERE | RUE DE LA BOISERAIE | Tissu ouvert | 4 | 30 m |
| Marseille | | RUE GEORGE - 1 | BOULEVARD CHAVE | PLACE SEBASTOPOL | rue en U | 3 | 100 m |
| Marseille | | RUE GOUDARD - 1 | RUE FERRARI | BOULEVARD CHAVE | rue en U | 3 | 100 m |
| Marseille | | RUE GRANOUX - 1 | RUE ELEMIR BOURGES | PLACE SEBASTOPOL | rue en U | 3 | 100 m |
| Marseille | | RUE GUIBAL - 1 | RUE HONNORAT | RUE BENEDIT | Tissu ouvert | 4 | 30 m |
| Marseille | | RUE GUY DE COMBAUD ROQUEBRUNE - 1 | RUE SAUVEUR TOBELEM | AVENUE DE LA CORSE | rue en U | 3 | 100 m |
| Marseille | | RUE HENRI BARBUSSE - 1 | PLACE DE L'HOTEL DES POSTES | RUE DOCTEUR DENIS AVIERINOS | Tissu ouvert | 4 | 30 m |
| Marseille | | RUE HENRI REVOIL - 1 | RUE EMILE ZOLA | RUE ERNEST ROUVIER | rue en U | 3 | 100 m |
| Marseille | | RUE HOCHÉ - 1 | BOULEVARD NATIONAL | RUE JUNOT | rue en U | 2 | 250 m |
| Marseille | | RUE HONNORAT - 1 | BOULEVARD NATIONAL | RUE DE CRIMEE | Tissu ouvert | 3 | 100 m |
| Marseille | | RUE JACQUES HEBERT - 1 | RONDPOINT DE L'EUROPE MARCEL BRION | RUE MENPENTI | Tissu ouvert | 3 | 100 m |
| Marseille | | RUE JACQUES PICON - 1 | BOULEVARD MICHELET | AVENUE DE MAZARGUES | Tissu ouvert | 4 | 30 m |
| Marseille | | RUE JEAN CRISTOFOL - 1 | BOULEVARD DE STRASBOURG | RUE BELLE DE MAI | rue en U | 3 | 100 m |
| Marseille | | RUE JEAN DU DESERT - 1 | RUE SAINT-JEAN DU DESERT | AVENUE DES CAILLOLS | Tissu ouvert | 3 | 100 m |
| Marseille | | RUE JEAN DUSSERT - 1 | AVENUE DES CHUTES LAVIE | AVENUE DES CHARTREUX | Tissu ouvert | 4 | 30 m |
| Marseille | | RUE JEAN MARTIN - 1 | RUE SAINT-PIERRE | BOULEVARD CHAVE | Tissu ouvert | 4 | 30 m |
| Marseille | | RUE JEAN QUEILLAU - 1 | AVENUE DU MARCHÉ NATIONAL | CHEMIN SAINT-JOSEPH A SAINTE-MARTHE | Tissu ouvert | 4 | 30 m |
| Marseille | | RUE JEAN QUEILLAU - 2 | RONDPOINT PIERRE PARAF | AVENUE DU MARCHÉ NATIONAL | Tissu ouvert | 3 | 100 m |
| Marseille | | RUE JEAN RAMEAU - 1 | AVENUE DE SAINT-JULIEN | BOULEVARD LOUIS MAZAUDIER | Tissu ouvert | 4 | 30 m |
| Marseille | | RUE JEANNE DE CHANTAL - 1 | RUE DU MONASTERE | BOULEVARD BLANCARDE | rue en U | 3 | 100 m |
| Marseille | | RUE JOBIN - 1 | PLACE BERNARD CADENAT | RUE BENEDIT | Tissu ouvert | 3 | 100 m |
| Marseille | | RUE JOSEPH PETRONIO - 1 | ANCIEN CHEMIN DE CASSIS | BOULEVARD BARTHELEMY | Tissu ouvert | 4 | 30 m |
| Marseille | | RUE JULES FERRY - 2 | RUE FREDERIC OZANAM | BOULEVARD CHARLES NEDELEC | rue en U | 3 | 100 m |
| Marseille | | RUE JUNOT - 1 | BOULEVARD NATIONAL | BOULEVARD DE STRASBOURG | Tissu ouvert | 4 | 30 m |
| Marseille | | RUE KLEBER - 1 | RUE JUNOT | PLACE DE STRASBOURG | Tissu ouvert | 4 | 30 m |
| Marseille | | RUE KLEBER - 2 | RUE HOCHÉ | RUE MATHIEU STILATTI | Tissu ouvert | 4 | 30 m |
| Marseille | | RUE LAFFERAGE - 1 | AVENUE DES POILLUS | CHEMIN DES AURENGUES | Tissu ouvert | 4 | 30 m |
| Marseille | | RUE LALI - 1 | RUE RAMIEL | RUE EMILE ZOLA | rue en U | 3 | 100 m |
| Marseille | | RUE LE CHATELIER - 2 | CHEMIN DE SAINT-LOUIS AU ROVE | AVENUE PAUL GAFFAREL | rue en U | 3 | 100 m |
| Marseille | | RUE LE PELLETIER - 1 | BOULEVARD ROGER CHIEUSSE | RUE RABELAIS | Tissu ouvert | 4 | 30 m |
| Marseille | | RUE LEON MEISSEREL - 1 | RUE MONTAIGNE | AVENUE DE SAINT-JULIEN | Tissu ouvert | 4 | 30 m |
| Marseille | | RUE LOUBON - 1 | RUE KLEBER PROLONGEE | IMP DELPECH | rue en U | 3 | 100 m |
| Marseille | | RUE LOUBON - 2 | IMP DELPECH | BOULEVARD DE LA REVOLUTION | Tissu ouvert | 4 | 30 m |
| Marseille | | RUE LOUBON - 3 | BOULEVARD DE LA REVOLUTION | RUE D'ORANGE | rue en U | 3 | 100 m |

| Commune | Numero | Nom du tronçon | Origine | Fin | Tissu | Catégorie | Largeur secteur affectée |
|-----------|--------|--------------------------------|-----------------------------------|--|--------------|-----------|--------------------------|
| Marseille | | RUE LOUIS REGE - 1 | AVENUE JULES CANTINI | RUE DU ROUET | Tissu ouvert | 3 | 100 m |
| Marseille | | RUE LYON - 1 | BOULEVARD DE MAGALLON | RUE COUGIT | Tissu ouvert | 4 | 30 m |
| Marseille | | RUE MADON - 1 | BOULEVARD JEANNE D'ARC | RUE SAINT-PIERRE | Tissu ouvert | 4 | 30 m |
| Marseille | | RUE MARIUS BRIATA - 1 | RUE CHARLES KADDOUZ | RUE DE LA MAURELLE | Tissu ouvert | 4 | 30 m |
| Marseille | | RUE MARX DORMOY - 1 | PLACE SEBASTOPOL | BOULEVARD DE LA LIBERATION | rue en U | 3 | 100 m |
| Marseille | | RUE MELCHIOR GUINOT - 1 | AVENUE ROGER SALENGRO | BOULEVARD DE PARIS | Tissu ouvert | 4 | 30 m |
| Marseille | | RUE MELCHIOR GUINOT - 2 | BOULEVARD DUNKERQUE | BOULEVARD DE PARIS | rue en U | 3 | 100 m |
| Marseille | | RUE MENPENTI - 1 | AVENUE DE TOULON | RUE JACQUES HEBERT | Tissu ouvert | 4 | 30 m |
| Marseille | | RUE MERY - 1 | PLACE SADI-CARNOT | PLACE 23 JANVIER 1943 | rue en U | 3 | 100 m |
| Marseille | | RUE MIGNARD - 1 | RONDPONT FERNAND PORTAL PELISSIER | RUE AVIATEUR LE BRIX | rue en U | 2 | 250 m |
| Marseille | | RUE MONTAIGNE - 1 | RUE LEON MEISSEREL | AVENUE DE SAINT-JULIEN | rue en U | 3 | 100 m |
| Marseille | | RUE MONTE CRISTO - 1 | PLACE SEBASTOPOL | RUE DU CAMAS | Tissu ouvert | 3 | 100 m |
| Marseille | | RUE MUSSO - 1 | AVENUE ANDRE ZENATTI | TRAVERSE POURRIERE | Tissu ouvert | 4 | 30 m |
| Marseille | | RUE NEGRESKO - 1 | AVENUE DE MAZARGUES | BOULEVARD MICHELET | Tissu ouvert | 4 | 30 m |
| Marseille | | RUE NEUVE-SAINTE-CATHERINE - 1 | RUE DE LA CROIX | QUAI RIVE-NEUVE | rue en U | 2 | 250 m |
| Marseille | | RUE NEUVE-SAINTE-CATHERINE - 2 | RUE D'ENDOUÏME | RUE FORT NOTRE DAME | rue en U | 3 | 100 m |
| Marseille | | RUE NICOLAS APPERT - 1 | CHEMIN DE CHATEAU GOMBERT | TRAVERSE CHARLES SUSINI | Tissu ouvert | 4 | 30 m |
| Marseille | | RUE NOTRE-DAME DES ANGES - 1 | LIMITE BEME ARRONDISSEMENT | RUE BRETEUIL | rue en U | 2 | 250 m |
| Marseille | | RUE ORGUES - 1 | BOULEVARD FRANCOISE DUPARC | PLACE SEBASTOPOL | rue en U | 3 | 100 m |
| Marseille | | RUE PALESTRO - 1 | RUE HONNORAT | RUE LEON GOZLAN | Tissu ouvert | 4 | 30 m |
| Marseille | | RUE PAPERÉ - 1 | RUE DU MARCHÉ DES CAPUCINS | LA CANEBIERE | rue en U | 2 | 250 m |
| Marseille | | RUE PARADIS - 1 | BOULEVARD PAUL PEYRAL | RUE DOCTEUR FIOILLE | rue en U | 2 | 250 m |
| Marseille | | RUE PARADIS - 2 | RUE DE MADAGASCAR | RUE DOCTEUR ESCAT | rue en U | 3 | 100 m |
| Marseille | | RUE PARADIS - 3 | RUE PIERRE DUPRÉ | RUE DE MADAGASCAR | rue en U | 2 | 250 m |
| Marseille | | RUE PARADIS - 4 | RUE DOCTEUR ESCAT | RUE FALQUE | rue en U | 2 | 250 m |
| Marseille | | RUE PARADIS - 5 | RUE DU DOCTEUR FOLLE | RUE FALQUE | rue en U | 3 | 100 m |
| Marseille | | RUE PARADIS - 6 | RUE PYTHEAS | COURS PIERRE PUGET | rue en U | 3 | 100 m |
| Marseille | | RUE PARADIS - 7 | AVENUE DU PRADO | RUE PIERRE DUPRE | rue en U | 3 | 100 m |
| Marseille | | RUE PAUL COXE - 1 | BOULEVARD SIMON BOLIVAR | RUE DES ARGILIERS | Tissu ouvert | 4 | 30 m |
| Marseille | | RUE PAUL LANGEVIN - 1 | CHEMIN DE CHATEAU GOMBERT | RONDPONT LAZARE ALBERGNE | Tissu ouvert | 4 | 30 m |
| Marseille | | RUE PEYSSONNEL - 1 | AVENUE CAMILLE PELLETAN | RUE D'ANTHOINE | rue en U | 3 | 100 m |
| Marseille | | RUE PEYSSONNEL - 2 | RUE D'ANTHOINE | RUE DESIREE CLARY | rue en U | 3 | 100 m |
| Marseille | | RUE PIERRE BERANGER - 1 | BOULEVARD DE LA COMTESSE | AVENUE DU 24 AVRIL 1915 | Tissu ouvert | 3 | 100 m |
| Marseille | | RUE PIERRE DOIZE - 1 | CHEMIN DES PRUD HOMMES | BOULEVARD DE SAINT-LOUP | Tissu ouvert | 3 | 100 m |
| Marseille | | RUE PIERRE DOIZE - 2 | BOULEVARD PAUL CLAUDEL | RUE HONORE BOUCHE | Tissu ouvert | 3 | 100 m |
| Marseille | | RUE PIERRE DOIZE - 3 | BOULEVARD MEISSEL | CHEMIN DE SAINTE-CROIX | Tissu ouvert | 3 | 100 m |
| Marseille | | RUE PIERRE GUYSS - 1 | AVENUE DU 24 AVRIL 1915 | PLACE PASTEUR | Tissu ouvert | 4 | 30 m |
| Marseille | | RUE PIERRE ROCHE - 1 | AVENUE DES CHARTREUX | RUE ALBE | Tissu ouvert | 4 | 30 m |
| Marseille | | RUE PONTEVES - 1 | BOULEVARD DE PARIS | BOULEVARD DUNKERQUE | Tissu ouvert | 4 | 30 m |
| Marseille | | RUE PYTHEAS - 1 | PLACE GENERAL DE GAULLE | RUE GLANDEVES | rue en U | 1 | 300 m |
| Marseille | | RUE PYTHEAS - 2 | PLACE GENERAL DE GAULLE | RUE PARADIS | Tissu ouvert | 3 | 100 m |
| Marseille | | RUE PYTHEAS - 3 | QUAI RIVE NEUVE | RUE GLANDEVES | Tissu ouvert | 3 | 100 m |
| Marseille | | RUE RABELAIS - 1 | RUE EMMANUEL EYDOUX | RUE JEAN-JACQUES VERNAZZA | Tissu ouvert | 4 | 30 m |
| Marseille | | RUE RABELAIS - 2 | TRAVERSE DE LA POSTE | RUE DU DOCTEUR ZAMENHOF | Tissu ouvert | 4 | 30 m |
| Marseille | | RUE RABELAIS - 3 | CHEMIN DE SAINT-HENCI | TRAVERSE DE LA POSTE | rue en U | 3 | 100 m |
| Marseille | | RUE RABELAIS - 4 | AVENUE ANDRE ROUSSIN | CHEMIN DE SAINT-HENCI | Tissu ouvert | 4 | 30 m |
| Marseille | | RUE RAPHAEL PONSON - 1 | AVENUE DE MAZARGUES | BOULEVARD PEBRE | Tissu ouvert | 4 | 30 m |
| Marseille | | RUE RAYMOND TEISSERE - 1 | BOULEVARD DE SAINTE-MARGUERITE | BOULEVARD RABATAU | Tissu ouvert | 4 | 30 m |
| Marseille | | RUE REINE ELISABETH - 1 | RUE DE BEAUSSET | RUE COUTELLERIE | Tissu ouvert | 4 | 30 m |
| Marseille | | RUE ROGER BRUN - 1 | AVENUE DE TOULON | RUE ABBE FERAUD | rue en U | 3 | 100 m |
| Marseille | | RUE ROGER MATHURIN - 1 | RUE SAINTE-BAUME | PLACE VALENTIN PIGNOL | Tissu ouvert | 4 | 30 m |
| Marseille | | RUE SAINTE - 1 | RUE PARADIS | RUE D'ENDOUÏME | rue en U | 3 | 100 m |
| Marseille | | RUE SAINTE - 2 | RUE D'ENDOUÏME | RPE SAINT-MAURICE | rue en U | 2 | 250 m |
| Marseille | | RUE SAINTE CECILE - 1 | RUE CAPITAINE GALINAT | RUE CHAUVELIN | rue en U | 2 | 250 m |
| Marseille | | RUE SAINTE-BARBE - 1 | PLACE JULES GUESDE | RUE COLBERT | rue en U | 2 | 250 m |
| Marseille | | RUE SAINTE-BAUME - 1 | BOULEVARD JEAN MOULIN | RUE ROGER MATHURIN | Tissu ouvert | 4 | 30 m |
| Marseille | | RUE SAINTE-CECILE - 1 | BOULEVARD JEAN MOULIN | RUE CAPITAINE GALINAT | rue en U | 3 | 100 m |
| Marseille | | RUE SAINT-ELOI - 1 | RUE JACQUES HEBERT | AVENUE DE TOULON | Tissu ouvert | 3 | 100 m |
| Marseille | | RUE SAINT-GEORGES - 1 | BOULEVARD DE NOAILLES | BOULEVARD PERRIN | Tissu ouvert | 4 | 30 m |
| Marseille | | RUE SAINT-JEAN DU DESERT - 1 | TRAVERSE DES FAIENCIERS | AVENUE DE LA FOURRAGERE | Tissu ouvert | 3 | 100 m |
| Marseille | | RUE SAINT-PIERRE - 2 | RUE DES VERTUS | RONDPONT ST PIERRE | Tissu ouvert | 3 | 100 m |
| Marseille | | RUE SAINT-PIERRE - 3 | PLACE JEAN JAURES | RUE DES VERTUS | rue en U | 3 | 100 m |
| Marseille | | RUE SAINT-PIERRE - 4 | CHEMIN DE LA PARETTE | CHEMIN DE L'ARMEE D'AFRIQUE | Tissu ouvert | 3 | 100 m |
| Marseille | | RUE SAINT-SAVOURNIN - 1 | PLACE JEAN JAURES | BOULEVARD DE LA LIBERATION | rue en U | 3 | 100 m |
| Marseille | | RUE SAUVEUR TOBELEM - 1 | RUE DE CAZES | RUE D'ENDOUÏME | Tissu ouvert | 4 | 30 m |
| Marseille | | RUE TILSIT - 1 | RUE DE LODI | RUE 3 FRERES BARTHELEMY | rue en U | 3 | 100 m |
| Marseille | | RUE VILLENEUVE - 1 | BOULEVARD DE LA LIBERTE | BOULEVARD VOLTAIRE | rue en U | 3 | 100 m |
| Marseille | | SQUARE DE STALLINGRAD - 1 | RUE SAINT-BAZILE | COURS JOSEPH THIERRY | Tissu ouvert | 4 | 30 m |
| Marseille | | SQUARE SIDI BRAHIM - 1 | BOULEVARD SAKAKINI | RUE GEORGE | rue en U | 2 | 250 m |
| Marseille | | SQUARE STALLINGRAD - 1 | RUE SAINT BAZILE | ALLEE LEON GAMBETTA | Tissu ouvert | 4 | 30 m |
| Marseille | | TRAVERSE BERNABO - 1 | BOULEVARD BERNABO | CHEMIN DE LA MADRAGUE VILLE | Tissu ouvert | 3 | 100 m |
| Marseille | | TRAVERSE CHANTE PERDRIX - 1 | RUE PIERRE DOIZE | RUE DES 3 PONTS | Tissu ouvert | 4 | 30 m |
| Marseille | | TRAVERSE CHANTE PERDRIX - 2 | TRAVERSE DE LA VOLGA | RUE DES 3 PONTS | rue en U | 2 | 250 m |
| Marseille | | TRAVERSE CHARLES SUSINI - 1 | RUE NICOLAS APPERT | CHEMIN DE CHATEAU GOMBERT | Tissu ouvert | 4 | 30 m |
| Marseille | | TRAVERSE CHARLES SUSINI - 2 | RUE NICOLAS APPERT | RUE DES GERANIUMS | Tissu ouvert | 3 | 100 m |
| Marseille | | TRAVERSE DE LA GAYE - 1 | AVENUE VITON | CHEMIN JOSEPH AIGUIER | Tissu ouvert | 4 | 30 m |
| Marseille | | TRAVERSE DE LA GOUFFONNE - 1 | CHEMIN JOSEPH AIGUIER | RES VALMANTE | Tissu ouvert | 4 | 30 m |
| Marseille | | TRAVERSE DE LA MONTRE - 1 | ROUTE DE LA VALENTINE | RONDPONT HENRI MARTINET | Tissu ouvert | 4 | 30 m |
| Marseille | | TRAVERSE DE LA SERVIANE - 1 | RONDPONT CHARLES HUMEL | ROUTE DES 3 LUCS A LA VALENTINE | Tissu ouvert | 5 | 10 m |
| Marseille | | TRAVERSE DE LA TREVARESSE - 1 | BOULEVARD DE LA CHARBONNELLE | AVENUE D'HAITI | Tissu ouvert | 4 | 30 m |
| Marseille | | TRAVERSE DES BUTRIS - 1 | BOULEVARD DES LIBERATEURS | BOULEVARD DES BOUIRES | Tissu ouvert | 4 | 30 m |
| Marseille | | TRAVERSE DES CAILLLOIS - 1 | BOULEVARD DES LIBERATEURS | BOULEVARD SAINTE-GERMAINE | Tissu ouvert | 3 | 100 m |
| Marseille | | TRAVERSE DES FAIENCIERS - 1 | RUE SAINT-JEAN DU DESERT | RES LA FLORIANE | Tissu ouvert | 3 | 100 m |
| Marseille | | TRAVERSE MAGNAN - 1 | RUE HENRI REVOIL | AVENUE DU MARECHAL DE LATTRE DE TASSIGNY | Tissu ouvert | 4 | 30 m |
| Marseille | | TRAVERSE MARDIROSSIAN - 1 | RUE DE LYON | CHEMIN DE LA MADRAGUE VILLE | Tissu ouvert | 3 | 100 m |
| Marseille | | TRAVERSE PARANGON - 1 | RONDPONT LUCIEN MURATORE | AVENUE BEAU PIN | Tissu ouvert | 4 | 30 m |
| Marseille | | TRAVERSE PARANGON - 2 | AVENUE BEAU PIN | BOULEVARD MIREILLE JOURDAN-BARRY | Tissu ouvert | 3 | 100 m |
| Marseille | | TRAVERSE PARANGON - 3 | RONDPONT LUCIEN MURATORE | TRAVERSE PARANGON | Tissu ouvert | 3 | 100 m |

| Commune | Numero | Nom du tronçon | Origine | Fin | Tissu | Catégorie | Largeur secteur affectée |
|-----------|--------|--|--|----------------------------------|--------------|-----------|--------------------------|
| Marseille | | TRAVERSE PARANGON - 4 | AVENUE DES GOMIERS | BOULEVARD MIREILLE JOURDAN-BARRY | Tissu ouvert | 4 | 30 m |
| Marseille | | TRAVERSE PRAT - 1 | AVENUE DE MONTREDON | AVENUE DU CORAIL | Tissu ouvert | 4 | 30 m |
| Marseille | | TRAVERSE RAYNOUARD - 1 | RUE ABBE FERAUD | AVENUE DE TOULON | rue en U | 3 | 100 m |
| Marseille | | TRAVERSE TIBOULEN - 1 | TRAVERSE DU CONGLU | RONDPOINT LUCIEN MURATORE | Tissu ouvert | 4 | 30 m |
| Marseille | | TRAVERSE TIBOULEN - 2 | AVENUE DE MONTREDON | TRAVERSE DU CONGLU | rue en U | 3 | 100 m |
| Marseille | | TUBE EST - 1 | AVENUE VAUDOYER | ENTREE TUBE EST | Tissu ouvert | 3 | 100 m |
| Marseille | | TUNNEL TUNNEL ST CHARLES / BD ATHENES - 1 | TUNNEL SAINT-CHARLES | A7 | rue en U | 2 | 250 m |
| Marseille | | U104 PROJET - 1 | LIAISON AVEC L2 | LIAISON AVEC FLEMING | Tissu ouvert | 3 | 100 m |
| Marseille | | U206 PROJET - 1 | CHEMIN DE SAINT-ANTOINE A SAINT-JOSEPH | AVENUE DE SAINT-ANTOINE | Tissu ouvert | 3 | 100 m |
| Marseille | | U240 PROJET - 1 | RUE ANSALDI | RD4D | Tissu ouvert | 3 | 100 m |
| Marseille | | U370 PROJET - 1 | CHEMIN DE CHATEAU GOMBERT | BOULEVARD BARA | Tissu ouvert | 3 | 100 m |
| Marseille | | U400 PROJET - 1 | RUE JEAN DU DESERT | LIAISON AVEC U452 | Tissu ouvert | 3 | 100 m |
| Marseille | | U410 PROJET - 1 | LIAISON AVEC U430 AVE FRANCAIS | LIAISON AVEC N8 BD ST MARCEL | Tissu ouvert | 3 | 100 m |
| Marseille | | U420 PROJET - 1 | BOULEVARD LEI ROURE | RUE AVIATEUR LE BRIX | Tissu ouvert | 3 | 100 m |
| Marseille | | U430 PROJET - 1 | CHEMIN LA VALBARELLE A SAINT-MARCEL | RUE PIERRE DOIZE | Tissu ouvert | 3 | 100 m |
| Marseille | | U430 PROJET - 2 | BOULEVARD MIREILLE LAUZE | BOULEVARD DE SAINT-LOUP | Tissu ouvert | 3 | 100 m |
| Marseille | | U450 PROJET - 1 | BOULEVARD BOUYALA D'ARNAUD | AVENUE DES CAILLOLS | Tissu ouvert | 3 | 100 m |
| Marseille | | VOIE D'ACCES AUTOROUTE DU LITTORAL A55 - 1 | A55 | CHEMIN DU LITTORAL | Tissu ouvert | 3 | 100 m |
| Marseille | | VOIE D'ACCES TUNNEL PRADO CARENAGE - 1 | TUNNEL PRADO | RUE ARTHUR SCOTT | rue en U | 3 | 100 m |
| Marseille | | VOIE EN PROJET - 1 | BOULEVARD DE L'HUVEAUNE | AVENUE DE LA CAPELETTE | Tissu ouvert | 3 | 100 m |
| Marseille | | VOIE LITTORAL - 1 | AUTOROUTE DU LITTORAL A55 | RONDPOINT ANTOINE SARTORIO | Tissu ouvert | 3 | 100 m |

| Commune | Numéro | Nom du tronçon | Origine | Fin | Tissu | Catégorie | Largeur secteur affectée |
|------------------------|--------|--|---------------------------------------|--------------------------------------|--------------|-----------|--------------------------|
| Martigues | A55 | A55 - 14 | A55 FIN BDR RN | LA MEDE OUEST | Tissu ouvert | 1 | 300 m |
| Martigues | D49 | D49 - 1 | RD5 | RD9 | Tissu ouvert | 3 | 100 m |
| Martigues | D49B | D49B - 1 | AVENUE DE CARRO | D49 | Tissu ouvert | 4 | 30 m |
| Martigues | D49B | D49B - 2 | RUE DES RAGUES | AVENUE DES VAUCLUSIENS | Tissu ouvert | 4 | 30 m |
| Martigues | D5 | AVENUE DU DOCTEUR FLEMING - 1 | BOULEVARD A. RIMBAUD | APRES FEUX | Tissu ouvert | 3 | 100 m |
| Martigues | D5 | AVENUE FRANCIS TURCAN - 1 | BOULEVARD ARTHUR RIMBAUD | ROUTE DE PORT DE BOUC | Tissu ouvert | 2 | 250 m |
| Martigues | D5 | BOULEVARD ARTHUR RIMBAUD - 1 | AVENUE DU DOCTEUR FLEURY | BOULEVARD DES MOULINS | Tissu ouvert | 2 | 250 m |
| Martigues | D5 | BOULEVARD EMILE ZOLA - 1 | AVENUE CH. DE GAULLE | ROUTE DE SAINT-PIERRE | Tissu ouvert | 3 | 100 m |
| Martigues | D5 | D5 - 10 | APRES FEUX | SORTIE AGGLO MARTIGUES | Tissu ouvert | 3 | 100 m |
| Martigues | D5 | D5 - 7 | ENTREE AGGLO MARTIGUES | RD49 | Tissu ouvert | 3 | 100 m |
| Martigues | D5 | D5 - 8 | SORTIE AGGLO MARTIGUES | LIMITE COMMUNE ST-MITRE-LES-REMPARTS | Tissu ouvert | 2 | 250 m |
| Martigues | D5 | D5 - 9 | SORTIE AGGLO MARTIGUES | LIMITE COMMUNE ST-MITRE-LES-REMPARTS | Tissu ouvert | 2 | 250 m |
| Martigues | D5 | ROUTE DE SAINT-PIERRE - 1 | BOULEVARD M. CACHIN | LIMITE D'AGGLOMERATION | Tissu ouvert | 4 | 30 m |
| Martigues | D5 | ROUTE D'ISTRES - 1 | LIMITE D'AGGLOMERATION | 100 M AV CH DE LA BARBOUSSADE | Tissu ouvert | 3 | 100 m |
| Martigues | D9 | AVENUE CALMETTE ET GUERIN - 1 | RONDPOINT DU CHAT NOIR | ROUTE DE SAINT-PIERRE | Tissu ouvert | 3 | 100 m |
| Martigues | D9 | D9 - 13 | RUE FREDERIC SALVAGE | RONDPOINT DU CHAT NOIR | Tissu ouvert | 3 | 100 m |
| Martigues | D9 | D9 - 14 | LIMITE COMMUNE SAUSSET-LES-PINS | RD49 | Tissu ouvert | 3 | 100 m |
| Martigues | D9 | D9 - 15 | LIMITATION 70 KM/H | ENTREE AGGLO MARTIGUES | Tissu ouvert | 4 | 30 m |
| Martigues | D9 | D9 - 16 | RD49F (SUD) | ENTREE AGGLO MARTIGUES | Tissu ouvert | 3 | 100 m |
| Martigues | N568 | N568 - 12 | EB10 MARTIGUES | A55 FIN BDR RN | Tissu ouvert | 1 | 300 m |
| Martigues | | AVENUE DU CDT L'HERMINIER - 1 | CHEMIN DE PARADIS | RD PT DE L'HOTEL DE VILLE | Tissu ouvert | 4 | 30 m |
| Martigues | | AVENUE DU CDT L'HERMINIER - 2 | ROUTE DE PORT DE BOUC | CHEMIN DE PARADIS | Tissu ouvert | 3 | 100 m |
| Martigues | | AVENUE DU DOCTEUR FLEMING - 2 | 100 M APRES BD DU 14 JUILLET | 100 M AVANT BD H. FOURNIER | Tissu ouvert | 4 | 30 m |
| Martigues | | AVENUE DU DOCTEUR FLEMING - 3 | ALLEE DES LAVANDIERES | BOULEVARD ARTHUR RIMBAUD | Tissu ouvert | 4 | 30 m |
| Martigues | | AVENUE DU DOCTEUR FLEMING - 4 | 100 M AVANT BD H. FOURNIER | 100 M APRES BD H. FOURNIER | Tissu ouvert | 4 | 30 m |
| Martigues | | AVENUE DU DOCTEUR FLEMING - 5 | ALLEE DES LAVANDIERES | BOULEVARD HELENE FOURNIER | Tissu ouvert | 4 | 30 m |
| Martigues | | AVENUE DU DOCTEUR FLEMING - 6 | BOULEVARD DU 14 JUILLET | ALLEE ANTOINE LAVOISIER | Tissu ouvert | 4 | 30 m |
| Martigues | | AVENUE DU PRESIDENT KENNEDY - 1 | QUAI PAUL DOUMER | AVENUE DU CDT L'HERMINIER | Tissu ouvert | 3 | 100 m |
| Martigues | | AVENUE DU PRESIDENT SALVADORE ALLENDE - 1 | DEBUT LIMITATION 30 KM/H | FIN LIMITATION 30 KM/H | Tissu ouvert | 4 | 30 m |
| Martigues | | AVENUE FREDERIC MISTRAL - 3 | QUAI SAINTE-ANNE | ESP DES BELGES | Tissu ouvert | 4 | 30 m |
| Martigues | | AVENUE FREDERIC MISTRAL - 4 | AVENUE CHARLES DE GAULLE | QUAI SAINTE-ANNE | Tissu ouvert | 3 | 100 m |
| Martigues | | AVENUE LOUIS SAMMUT - 1 | ALLEE PIERRE DE COUBERTIN | RD PT DE L'HOTEL DE VILLE | Tissu ouvert | 4 | 30 m |
| Martigues | | BOULEVARD DES RAYETTES - 1 | AVENUE FRANCIS TURCAN | ROUTE DE SAINT-MACAIRE | Tissu ouvert | 3 | 100 m |
| Martigues | | BOULEVARD DU 14 JUILLET - 1 | PLACE DU COLONEL FABIEN | QUAI DES GIRONDINS | Tissu ouvert | 3 | 100 m |
| Martigues | | BOULEVARD DU PRESIDENT SALVADORE ALLENDE - 1 | BOULEVARD DU 14 JUILLET | DEBUT LIMITATION 30 KM/H | Tissu ouvert | 3 | 100 m |
| Martigues | | BOULEVARD PAUL ELUARD - 1 | AVENUE FRANCIS TURCAN | AVENUE DU DOCTEUR FLEMING | Tissu ouvert | 4 | 30 m |
| Martigues | | BOULEVARD SALVADOR ALLENDE - 1 | PLACE DES AIRES | PLACE DU COLONEL FABIEN | Tissu ouvert | 3 | 100 m |
| Martigues | | CANAL BAUSSENGE PT - 1 | QUAI DES GIRONDINS | QUAI LUCIEN TOULMOND | Tissu ouvert | 3 | 100 m |
| Martigues | | CHEMIN DES FABRIQUES - 1 | CHEMIN DE SAINT-JEAN | CHEMIN DES FABRIQUES | Tissu ouvert | 4 | 30 m |
| Martigues | | COURS DU 4 SEPTEMBRE - 1 | ESP DES BELGES | BOULEVARD RICHAUD | Tissu ouvert | 4 | 30 m |
| Martigues | | ESP DES BELGES - 1 | RUE HOCHÉ | COURS DU 4 SEPTEMBRE | Tissu ouvert | 4 | 30 m |
| Martigues | | QUAI GENERAL LECLERC - 1 | AVENUE FREDERIC MISTRAL | RUE DE L'ETANG | Tissu ouvert | 3 | 100 m |
| Martigues | | QUAI KLEBER - 1 | QUAI GENERAL LECLERC | RUE DE LA REPUBLIQUE | Tissu ouvert | 3 | 100 m |
| Martigues | | QUAI MAURICE TESSE - 1 | QUAI PAUL DOUMER | RUE COLONEL FABIEN | Tissu ouvert | 3 | 100 m |
| Martigues | | QUAI PAUL DOUMER - 1 | QUAI DES GIRONDINS | AVENUE LOUIS SAMMUT | Tissu ouvert | 4 | 30 m |
| Martigues | | ROUTE ANC DE MARSEILLE - 1 | AVENUE CHARLES DE GAULLE | LIMITE D'AGGLOMERATION | Tissu ouvert | 3 | 100 m |
| Martigues | | ROUTE DE PORT DE BOUC - 1 | AVENUE DU GROUPE MANOUCHIAN | AVENUE DES ORMEAUX | Tissu ouvert | 4 | 30 m |
| Martigues | | ROUTE DE PORT DE BOUC - 2 | AVENUE DU CDT L'HERMINIER | AVENUE DES ORMEAUX | Tissu ouvert | 3 | 100 m |
| Mas-Blanc-des-Alpilles | D99 | D99 - 2 | LIMITE COMMUNE Saint-Rémy-de-Provence | LIMITE COMMUNE ST-ETIENNE-DU-GRES | Tissu ouvert | 3 | 100 m |
| Maussane-les-Alpilles | D17 | D17 - 8 | ENTREE MAUSSANE-LES-ALPILLES | SORTIE MAUSSANE-LES-ALPILLES | Tissu ouvert | 4 | 30 m |
| Meyrargues | A51 | A51 - 7 | Limite commune Venelles | Limite commune Peyrolles-en-Provence | Tissu ouvert | 2 | 250 m |
| Meyrargues | D556 | D556 - 1 | RD561 | LIMITE COMMUNE VENELLES | Tissu ouvert | 3 | 100 m |
| Meyrargues | D556 | D556 - 2 | LIMITE DEPARTEMENT VAUCLUSE | RD561 | Tissu ouvert | 2 | 250 m |
| Meyrargues | D561 | D561 - 7 | ENTREE AGGLO MEYRARGUES | RD96 | Tissu ouvert | 3 | 100 m |
| Meyrargues | D561 | D561 - 8 | LIMITE COMMUNE LE PUY-STE-REPARADE | ENTREE AGGLO MEYRARGUES | Tissu ouvert | 2 | 250 m |
| Meyrargues | D96 | D96 - 16 | A51 | ENTREE AGGLO MEYRARGUES | Tissu ouvert | 2 | 250 m |
| Meyrargues | D96 | D96 - 17 | RD561 | SORTIE AGGLO MEYRARGUES | Tissu ouvert | 4 | 30 m |
| Meyrargues | D96 | D96 - 18 | ENTREE AGGLO MEYRARGUES | RD561 | Tissu ouvert | 3 | 100 m |
| Meyreuil | A8 | A8 - 13 | Limite commune Chateaufort-le-Rouge | Limite commune Le Tholonet | Tissu ouvert | 1 | 300 m |
| Meyreuil | D6 | D6 - 14 | LIMITE COMMUNE GARDANNE | LIMITE COMMUNE FUVEAU | Tissu ouvert | 2 | 250 m |
| Meyreuil | D7N | D7N - 15 | LIMITE COMMUNE CHATEAUNEUF ROUGE | LIMITE COMMUNE LE THOLONET | Tissu ouvert | 3 | 100 m |
| Meyreuil | D96 | D96 - 19 | ENTREE LIEU-DIT LE CANET | RD7N | Tissu ouvert | 3 | 100 m |
| Meyreuil | D96 | D96 - 20 | DEMI-ECHANGEUR DE GARDANNE | ENTREE LIEU-DIT LE CANET | Tissu ouvert | 2 | 250 m |
| Mimet | D58 | D58 - 2 | RD8 | LIMITE COMMUNE GARDANNE | Tissu ouvert | 4 | 30 m |
| Mimet | D7 | D7 - 12 | RD8-RD46G | LIMITE COMMUNE ST-SAVOURNIN | Tissu ouvert | 3 | 100 m |
| Miramas | D10 | D10 - 13 | D69E | BOULEVARD ARISTIDE BRIAND | Tissu ouvert | 4 | 30 m |
| Miramas | D10 | D10 - 14 | BOULEVARD ARISTIDE BRIAND | AVENUE MARIUS CHALVE | Tissu ouvert | 3 | 100 m |
| Miramas | D10 | D10 - 15 | LIMITE COMMUNE SAINT-CHAMAS | D69E | Tissu ouvert | 3 | 100 m |
| Miramas | D16 | D16 - 3 | D10 | LIMITE COMMUNE ISTRES | Tissu ouvert | 3 | 100 m |
| Miramas | N1569 | N1569 - 4 | RD 5 | MIRAMAS | Tissu ouvert | 2 | 250 m |
| Miramas | N1569 | N1569 - 5 | RD 5 | MIRAMAS | Tissu ouvert | 3 | 100 m |
| Miramas | | AVENUE DES ANCIENS COMBATTANTS - 2 | BOULEVARD ARISTIDE BRIAND | BOULEVARD THEODORE AUBANEL | rue en U | 2 | 250 m |
| Miramas | | AVENUE GENERAL DE GAULLE - 1 | RUE SAUVAIRE | BOULEVARD ARISTIDE BRIAND | rue en U | 2 | 250 m |
| Miramas | | AVENUE GENERAL DE GAULLE - 2 | RUE JOURDAN | RUE SAUVAIRE | rue en U | 3 | 100 m |
| Miramas | | AVENUE MARIUS CHALVE - 1 | RUE LOUIS PASQUET | AVENUE AUGUSTE PONS | Tissu ouvert | 4 | 30 m |
| Miramas | | AVENUE MARIUS CHALVE - 2 | AVENUE JEAN MOULIN | AVENUE MARECHAL JUIN | Tissu ouvert | 3 | 100 m |
| Mollegès | D99 | D99 - 3 | LIMITE COMMUNE PLAN-D'ORGON | LIMITE COMMUNE EYGALIERES | Tissu ouvert | 3 | 100 m |
| Mollegès | D99 | D99 - 4 | LIMITE COMMUNE MOLLEGES (OUEST) | LIMITE COMMUNE MOLLEGES (EST) | Tissu ouvert | 4 | 30 m |
| Mollegès | D99 | D99 - 5 | LIMITE COMMUNE EYGALIERES (OUEST) | LIMITE COMMUNE EYGALIERES (EST) | Tissu ouvert | 3 | 100 m |
| Noves | A7 | A7 - 8 | Limite commune Cabannes | Avignon sud PK 199+427 | Tissu ouvert | 1 | 300 m |
| Noves | D28 | D28 - 6 | RD76 | LIMITATION 60 KM/H | Tissu ouvert | 2 | 250 m |
| Noves | D7N | D7N - 16 | LIMITE DEPT VAUCLUSE | LIMITE COMMUNE VERQUIERES | Tissu ouvert | 2 | 250 m |
| Orgon | A7 | A7 - 9 | Limite commune Sénas | Limite commune Plan-d'Orgon | Tissu ouvert | 1 | 300 m |
| Orgon | D26 | D26 - 1 | RD7N | SORTIE AGGLO ORGON | Tissu ouvert | 4 | 30 m |
| Orgon | D26 | D26 - 2 | SORTIE AGGLO ORGON | LIMITE COMMUNE PLAN-D'ORGON | Tissu ouvert | 3 | 100 m |
| Orgon | D7N | D7N - 17 | LIMITE COMMUNE PLAN D'ORGON | ENTREE AGGLO ORGON | Tissu ouvert | 3 | 100 m |
| Orgon | D7N | D7N - 18 | RD26 | LIMITE COMMUNE SENAS | Tissu ouvert | 3 | 100 m |
| Orgon | D7N | D7N - 19 | ENTREE AGGLO ORGON | RD26 | Tissu ouvert | 4 | 30 m |

| Commune | Numéro | Nom du tronçon | Origine | Fin | Tissu | Catégorie | Largeur secteur affectée |
|---------------------------|--------|---------------------------------|---|----------------------------------|--------------|-----------|--------------------------|
| Paradou | D17 | D17 - 10 | LIMITE COMMUNE FONTVIEILLE | ENTRÉE AGGLO PARADOU | Tissu ouvert | 3 | 100 m |
| Paradou | D17 | D17 - 9 | ENTRÉE AGGLO PARADOU | SORTIE AGGLO PARADOU | Tissu ouvert | 4 | 30 m |
| Pélissanne | A54 | A54 Est - 3 | Sens 1 : PK 72+400 ; Sens 2 : PK 48+420 | Limite commune Salon-de-Provence | Tissu ouvert | 1 | 300 m |
| Pélissanne | A7 | A7 - 10 | Limite commune Lançon-Provence | Limite commune Salon-de-Provence | Tissu ouvert | 1 | 300 m |
| Pélissanne | A7 | A7 - 11 | Limite commune Lançon-Provence | Limite commune Lançon-Provence | Tissu ouvert | 1 | 300 m |
| Pélissanne | D15 | D15 - 10 | LIMITE COMMUNE LANÇON-PROVENCE | RD572 | Tissu ouvert | 3 | 100 m |
| Pélissanne | D15 | D15 - 8 | LIMITE COMMUNE LA BARBEN | D22A | Tissu ouvert | 3 | 100 m |
| Pélissanne | D15 | D15 - 9 | D22A | LIMITE COMMUNE LA BARBEN | Tissu ouvert | 3 | 100 m |
| Pélissanne | D572 | D572 - 1 | ROUTE DE SAINT-CANNAT | LIMITE COMMUNE SALON-DE-PROVENCE | Tissu ouvert | 3 | 100 m |
| Peynier | D56C | D56C - 1 | RD6 | D57A | Tissu ouvert | 4 | 30 m |
| Peynier | D6 | D6 - 15 | LIMITE COMMUNE ROUSSET | LIMITE COMMUNE TRETZ | Tissu ouvert | 2 | 250 m |
| Peypin | A52 | A52 - 14 | Limite commune La Boulladisse | Limite commune Belcodène | Tissu ouvert | 1 | 300 m |
| Peypin | A52 | A52 - 15 | Limite commune La Destrousse | Limite commune La Boulladisse | Tissu ouvert | 1 | 300 m |
| Peypin | D7 | D7 - 13 | ENTRÉE AGGLO CADOLIVE | SORTIE AGGLO CADOLIVE | Tissu ouvert | 4 | 30 m |
| Peypin | D7 | D7 - 14 | D908 | SORTIE AGGLO PEYPIN | Tissu ouvert | 4 | 30 m |
| Peypin | D7 | D7 - 15 | SORTIE AGGLO PEYPIN | LIMITE COMMUNE LA DESTROUSSE | Tissu ouvert | 3 | 100 m |
| Peypin | D8 | D8 - 4 | RD908 | LIMITE COMMUNE LA BOULLADISSE | Tissu ouvert | 3 | 100 m |
| Peypin | D8 | D8 - 5 | LIMITE COMMUNE LA BOULLADISSE | LIMITE COMMUNE LA DESTROUSSE | Tissu ouvert | 4 | 30 m |
| Peypin | D96 | D96 - 21 | LIMITE COMMUNE LA BOULLADISSE | LIMITE COMMUNE BELCODÈNE | Tissu ouvert | 3 | 100 m |
| Peyrrolles-en-Provence | A51 | A51 - 8 | Limite commune Meyrargues | Limite commune Jouques | Tissu ouvert | 2 | 250 m |
| Peyrrolles-en-Provence | D561 | D561 - 10 | RD96 | SORTIE PEYROLLES-EN-PROVENCE | Tissu ouvert | 4 | 30 m |
| Peyrrolles-en-Provence | D561 | D561 - 9 | SORTIE PEYROLLES-EN-PROVENCE | LIMITE COMMUNE JOUQUES | Tissu ouvert | 3 | 100 m |
| Peyrrolles-en-Provence | D96 | D96 - 22 | AVANT FELIX | APRES FELIX | Tissu ouvert | 3 | 100 m |
| Peyrrolles-en-Provence | D96 | D96 - 23 | SORTIE PEYROLLES-EN-PROVENCE | APRES FELIX | Tissu ouvert | 4 | 30 m |
| Peyrrolles-en-Provence | D96 | D96 - 24 | ENTRÉE PEYROLLES-EN-PROVENCE | AVANT FELIX | Tissu ouvert | 4 | 30 m |
| Peyrrolles-en-Provence | D96 | D96 - 25 | SORTIE AGGLO MEYRARGUES | ENTRÉE PEYROLLES-EN-PROVENCE | Tissu ouvert | 3 | 100 m |
| Peyrrolles-en-Provence | D96 | D96 - 26 | SORTIE PEYROLLES-EN-PROVENCE | LIMITE COMMUNE JOUQUES | Tissu ouvert | 3 | 100 m |
| Plan-de-Cuques | D44F | D44F - 2 | LIMITE COMMUNE ALLAUCH | LIMITE COMMUNE MARSEILLE | Tissu ouvert | 3 | 100 m |
| Plan-de-Cuques | D908 | AVENUE FREDERIC CHEVILLON - 1 | AVENUE PAUL SIRVENT | AVENUE GENERAL LECLERC | Tissu ouvert | 3 | 100 m |
| Plan-de-Cuques | D908 | AVENUE FREDERIC MISTRAL - 2 | AVENUE DU GENERAL LECLERC | LIMITE COMMUNE ALLAUCH | Tissu ouvert | 3 | 100 m |
| Plan-de-Cuques | D908 | AVENUE LOUIS ENJOLRAS - 1 | D908 | AVENUE DE LA LIBERATION | Tissu ouvert | 3 | 100 m |
| Plan-de-Cuques | D908 | D908 - 1 | AVENUE FREDERIC CHEVILLON | D44F | Tissu ouvert | 3 | 100 m |
| Plan-de-Cuques | | AVENUE PAUL SIRVENT - 1 | ENTRÉE AGGLO PLAN DE CUQUES | APRES RD908 | Tissu ouvert | 3 | 100 m |
| Plan-d'Orgon | A7 | A7 - 12 | Limite commune Orgon | Limite commune Cabannes | Tissu ouvert | 1 | 300 m |
| Plan-d'Orgon | D26 | D26 - 3 | LIMITE COMMUNE ORGON | RD99 | Tissu ouvert | 3 | 100 m |
| Plan-d'Orgon | D7N | D7N - 20 | ENTRÉE AGGLO PLAN D'ORGON | APRES RD99 | Tissu ouvert | 3 | 100 m |
| Plan-d'Orgon | D7N | D7N - 21 | LIMITE COMMUNE ORGON | LIMITATION 70 KM/H | Tissu ouvert | 3 | 100 m |
| Plan-d'Orgon | D7N | D7N - 22 | LIMITE COMMUNE ST ANDIOL | ENTRÉE AGGLO PLAN D'ORGON | Tissu ouvert | 2 | 250 m |
| Plan-d'Orgon | D7N | D7N - 23 | APRES RD99 | LIMITATION 70 KM/H | Tissu ouvert | 4 | 30 m |
| Plan-d'Orgon | D99 | D99 - 10 | RD7N | SORTIE AGGLO PLAN D'ORGON | Tissu ouvert | 4 | 30 m |
| Plan-d'Orgon | D99 | D99 - 6 | ROUTE D'AVIGNON | PLACE DE LA REPUBLIQUE | Tissu ouvert | 3 | 100 m |
| Plan-d'Orgon | D99 | D99 - 7 | ENTRÉE AGGLO PLAN D'ORGON | LIMITE DEPARTEMENT VAUCLUSE | Tissu ouvert | 3 | 100 m |
| Plan-d'Orgon | D99 | D99 - 8 | SORTIE AGGLO PLAN D'ORGON | LIMITE COMMUNE MOLLEGES | Tissu ouvert | 3 | 100 m |
| Plan-d'Orgon | D99 | D99 - 9 | ENTRÉE AGGLO PLAN D'ORGON | AVANT RD7N | Tissu ouvert | 4 | 30 m |
| Port-de-Bouc | D50 | D50 - 1 | LIMITATION 70 KM/H | FIN LIMITATION 70 KM/H | Tissu ouvert | 4 | 30 m |
| Port-de-Bouc | D50 | D50 - 2 | RN568 | SORTIE AGGLO PORT-DE-BOUC | Tissu ouvert | 4 | 30 m |
| Port-de-Bouc | D50 | D50 - 3 | SORTIE AGGLO PORT-DE-BOUC | LIMITATION 70 KM/H | Tissu ouvert | 3 | 100 m |
| Port-de-Bouc | N568 | N568 - 13 | LIMITE COMMUNE FOS-SUR-MER | CARREFOUR ST-GERVAIS | Tissu ouvert | 2 | 250 m |
| Port-de-Bouc | N568 | N568 - 14 | RD 50B PORT DE BOUC | EB10 MARTIGUES | Tissu ouvert | 1 | 300 m |
| Port-de-Bouc | | AVENUE DE LA PROVENCE - 1 | RUE JULIAN GRIMAU | CHEMIN DES TERMES | Tissu ouvert | 4 | 30 m |
| Port-de-Bouc | | AVENUE DU GROUPE MANOUCHIAN - 1 | RUE DE LA GAFETTE | AVENUE CLEMENT MILLE | Tissu ouvert | 4 | 30 m |
| Port-de-Bouc | | AVENUE MAURICE THOREZ - 1 | N568 | R DE TURENNE | Tissu ouvert | 4 | 30 m |
| Port-de-Bouc | | CHEMIN DES TERMES - 1 | AVENUE CLEMENT MILLE | CHEMIN DE SAINT-JEAN | Tissu ouvert | 4 | 30 m |
| Port-de-Bouc | | RUE JULIAN GRIMAU - 1 | AVENUE MAURICE THOREZ | AVENUE AUGUSTE MARIUS PEYRE | Tissu ouvert | 4 | 30 m |
| Port-Saint-Louis-du-Rhône | D268 | D268 - 5 | CARREFOUR DU MAT DE RICCA | LIMITE COMMUNE FOS-SUR-MER | Tissu ouvert | 3 | 100 m |
| Port-Saint-Louis-du-Rhône | D268 | D268 - 6 | LIMITE COMMUNE FOS-SUR-MER | LIMITE COMMUNE FOS-SUR-MER | Tissu ouvert | 3 | 100 m |
| Port-Saint-Louis-du-Rhône | D268 | D268 - 7 | D35 | ROUTE DU MAT DE RICCA | Tissu ouvert | 3 | 100 m |
| Puyoubier | D7N | D7N - 24 | LIMITE COMMUNE ROUSSET | LIMITE DEPT DU VAR | Tissu ouvert | 3 | 100 m |
| Rognac | A7 | A7 - 13 | BERRE | LIMITE COMMUNE VITROLLES | Tissu ouvert | 1 | 300 m |
| Rognac | A7 | A7 - 14 | Rognac PK 253+935 | Limite commune Velaux | Tissu ouvert | 1 | 300 m |
| Rognac | D113 | D113 - 11 | BOULEVARD JEAN JAURES | LIMITE COMMUNE VITROLLES | Tissu ouvert | 3 | 100 m |
| Rognac | D113 | D113 - 12 | LIMITE COMMUNE BERRE-L'ETANG | BOULEVARD JEAN JAURES | Tissu ouvert | 2 | 250 m |
| Rognac | D20 | D20 - 10 | LIMITE COMMUNE VITROLLES | ENTRÉE AGGLO ROGNAC | Tissu ouvert | 2 | 250 m |
| Rognac | D20 | D20 - 7 | ENTRÉE AGGLO ROGNAC | RD21 | Tissu ouvert | 3 | 100 m |
| Rognac | D20 | D20 - 8 | LIMITE COMMUNE VELAUX | SORTIE AGGLO ROGNAC | Tissu ouvert | 3 | 100 m |
| Rognac | D20 | D20 - 9 | RD21 | SORTIE AGGLO ROGNAC | Tissu ouvert | 4 | 30 m |
| Rognac | D20C | D20C - 1 | RD20 | RD20F | Tissu ouvert | 3 | 100 m |
| Rognac | D21 | D21 - 1 | RD55 | RD113 | Tissu ouvert | 2 | 250 m |
| Rognac | D55 | D55 - 1 | BOULEVARD GUSTAVE COURBET | AVENUE DES FLEURS | Tissu ouvert | 4 | 30 m |
| Rognac | D55 | D55 - 2 | AVENUE DES FLEURS | LIMITE COMMUNE VELAUX | Tissu ouvert | 3 | 100 m |
| Rognes | D543 | D543 - 10 | ENTRÉE AGGLO ROGNES | LIMITATION 70 KM/H | Tissu ouvert | 3 | 100 m |
| Rognes | D543 | D543 - 11 | D561 | VALLON DU RU | Tissu ouvert | 4 | 30 m |
| Rognes | D543 | D543 - 12 | SORTIE AGGLO ROGNES | ENTRÉE AGGLO ROGNES | Tissu ouvert | 4 | 30 m |
| Rognes | D543 | D543 - 13 | VALLON DU RU | ENTRÉE AGGLO ROGNES | Tissu ouvert | 3 | 100 m |
| Rognes | D561 | D561 - 11 | D543 | LIMITE COMMUNE ST-ESTÈVE-J | Tissu ouvert | 3 | 100 m |
| Rognonas | D35 | D35 - 6 | D570N | ALL DU PASTRAGE | Tissu ouvert | 4 | 30 m |
| Rognonas | D35 | D35 - 7 | LIMITE COMMUNE BARBENTANE | ALL DU PASTRAGE | Tissu ouvert | 3 | 100 m |
| Rognonas | D570N | D570N - 10 | LIMITE DEPARTEMENT VAUCLUSE | RD571 | Tissu ouvert | 1 | 300 m |
| Rognonas | D570N | D570N - 7 | RD571 | ENTRÉE AGGLO ROGNONAS | Tissu ouvert | 2 | 250 m |
| Rognonas | D570N | D570N - 8 | SORTIE AGGLO ROGNONAS | LIMITE COMMUNE GRAVESON | Tissu ouvert | 2 | 250 m |
| Rognonas | D570N | D570N - 9 | ENTRÉE AGGLO ROGNONAS | AVANT FELIX | Tissu ouvert | 3 | 100 m |
| Rognonas | D571 | D571 - 11 | RD570N | LIMITE COMMUNE CHATEAURENARD | Tissu ouvert | 2 | 250 m |
| Rognonas | | AVENUE GENERAL DE GAULLE - 3 | AVENUE DES ECOLES | ROUTE DE LA MONTAGNETTE | Tissu ouvert | 3 | 100 m |
| Rognonas | | AVENUE JOSEPH CALLET - 1 | RD34 | SORTIE AGGLO ROGNONAS | Tissu ouvert | 3 | 100 m |
| Rognonas | | AVENUE JOSEPH CALLET - 2 | SORTIE AGGLO ROGNONAS | LIMITE COMMUNE GRAVESON | Tissu ouvert | 2 | 250 m |
| Rognonas | | BOULEVARD DE VERDUN - 1 | AVENUE JOSEPH CALLET | AVENUE GENERAL DE GAULLE | Tissu ouvert | 2 | 250 m |
| Roquefort-la-Bédoule | A50 | A50 - 12 | Limite commune Cassis | Limite commune Aubagne | Tissu ouvert | 1 | 300 m |
| Roquefort-la-Bédoule | D559A | D559A - 4 | BOULEVARD JEAN LURCAT | ALLÉE PAUL VAILLANT COUTURIER | Tissu ouvert | 4 | 30 m |

| Commune | Numéro | Nom du tronçon | Origine | Fin | Tissu | Catégorie | Largeur secteur affectée |
|--------------------------|--------|-----------------------------------|---------------------------------------|---|--------------|-----------|--------------------------|
| Roquefort-la-Bédoule | D559A | D559A - 5 | D41E | ENTREE AGGLO ROQUEFORT- LA-BEDOULE | Tissu ouvert | 3 | 100 m |
| Roquefort-la-Bédoule | D559A | D559A - 6 | ROUTE D'AUBAGNE | BOULEVARD EMILE ZOLA | Tissu ouvert | 4 | 30 m |
| Roquefort-la-Bédoule | D559A | D559A - 7 | A50 ECHANGEUR LA BEDOULE | LIMITE COMMUNE CASSIS | Tissu ouvert | 4 | 30 m |
| Roquefort-la-Bédoule | D559A | D559A - 8 | ALLEE PAUL VAILLANT COUTURIER | ROUTE DE LA CIOTAT | rue en U | 3 | 100 m |
| Roquefort-la-Bédoule | | BRETELLE ENTREE A50 VERS NORD - 2 | D41C | A50 | Tissu ouvert | 4 | 30 m |
| Roquefort-la-Bédoule | | BRETELLE ENTREE A50 VERS SUD - 1 | D559A | A50 | Tissu ouvert | 4 | 30 m |
| Roquefort-la-Bédoule | | BRETELLE SORTIE A50 VERS SUD - 1 | A50 | D559A | Tissu ouvert | 4 | 30 m |
| Roquevaire | A52 | A52 - 16 | Limite commune Aubagne | Limite commune Auriol | Tissu ouvert | 1 | 300 m |
| Roquevaire | A521 | A521 - 2 | PK 0+000 | Limite commune Auriol | Tissu ouvert | 2 | 250 m |
| Roquevaire | A521 | A521 - 3 | PK 0+000 | PK 2+900 | Tissu ouvert | 2 | 250 m |
| Roquevaire | D96 | D96 - 27 | SORTIE AGGLO PONT DE L'ETOILE | ENTREE AGGLO ROQUEVAIRE | Tissu ouvert | 2 | 250 m |
| Roquevaire | D96 | D96 - 28 | FIN RUE EN U | SORTIE AGGLO ROQUEVAIRE | Tissu ouvert | 3 | 100 m |
| Roquevaire | D96 | D96 - 29 | ENTREE AGGLO ROQUEVAIRE | DEBUT RUE EN U | Tissu ouvert | 3 | 100 m |
| Roquevaire | D96 | D96 - 30 | RD396 | FIN RUE EN U | rue en U | 2 | 250 m |
| Roquevaire | D96 | D96 - 31 | ENTREE AGGLO PONT DE JOUX | LIMITE COMMUNE AURIOL | Tissu ouvert | 3 | 100 m |
| Roquevaire | D96 | D96 - 32 | FIN RUE EN U | SORTIE AGGLO PONT DE L'ETOILE | Tissu ouvert | 3 | 100 m |
| Roquevaire | D96 | D96 - 33 | DEBUT RUE EN U | FIN RUE EN U | rue en U | 2 | 250 m |
| Roquevaire | D96 | D96 - 34 | SORTIE AGGLO ROQUEVAIRE | ENTREE AGGLO PONT DE JOUX | Tissu ouvert | 2 | 250 m |
| Rousset | A8 | A8 - 14 | Limite commune Trets | Limite commune Châteauneuf-le-Rouge | Tissu ouvert | 1 | 300 m |
| Rousset | D56C | D56C - 2 | RD6 | RUE ANDRE MARIE AMPERE | Tissu ouvert | 4 | 30 m |
| Rousset | D6 | D6 - 16 | LIMITE COMMUNE FUYEAU | LIMITE COMMUNE FUYEAU | Tissu ouvert | 2 | 250 m |
| Rousset | D7N | D7N - 25 | LIMITE COMMUNE TRET | LIMITE COMMUNE CHATEAUNEUF-LE-ROUGE | Tissu ouvert | 3 | 100 m |
| Saint-Andiol | D7N | D7N - 26 | LIMITE COMMUNE VEROQUIERES | ENTREE AGGLO ST ANDIOL | Tissu ouvert | 2 | 250 m |
| Saint-Andiol | D7N | D7N - 27 | SORTIE AGGLO ST ANDIOL | LIMITE COMMUNE PLAN D'ORGON | Tissu ouvert | 2 | 250 m |
| Saint-Andiol | D7N | D7N - 28 | ENTREE AGGLO ST ANDIOL | SORTIE AGGLO ST ANDIOL | Tissu ouvert | 3 | 100 m |
| Saint-Cannat | D543 | D543 - 14 | LIMITATION 70 KMH | FIN LIMITATION 70 KMH | Tissu ouvert | 4 | 30 m |
| Saint-Cannat | D543 | D543 - 15 | FIN LIMITATION 70 KMH | LIMITE COMMUNE AIX-EN-PROVENCE | Tissu ouvert | 3 | 100 m |
| Saint-Cannat | D7N | D7N - 29 | AVANT FEUX | RD572 | rue en U | 3 | 100 m |
| Saint-Cannat | D7N | D7N - 30 | APRES FEUX | LIMITE COMMUNE AIX-EN-PROVENCE | Tissu ouvert | 3 | 100 m |
| Saint-Cannat | D7N | D7N - 31 | ENTREE AGGLO ST-CANNAT | AVANT FEUX | Tissu ouvert | 4 | 30 m |
| Saint-Cannat | D7N | D7N - 32 | ENTREE AGGLO ST-CANNAT | LIMITE COMMUNE LAMBESC | Tissu ouvert | 3 | 100 m |
| Saint-Cannat | D7N | D7N - 33 | APRES FEUX | AVANT FEUX | rue en U | 2 | 250 m |
| Saint-Chamas | D10 | D10 - 16 | LIMITE COMMUNE SAINT-CHAMAS | LIMITE COMMUNE LANEON-PROVENCE | Tissu ouvert | 3 | 100 m |
| Saintes-Maries-de-la-Mer | D38C | D38C - 1 | RD570 | SORTIE COMMUNE SAINTES MARIE | Tissu ouvert | 3 | 100 m |
| Saintes-Maries-de-la-Mer | D570 | D570 - 2 | FIN LIMITATION 70 KMH | LIMITATION 70 KMH | Tissu ouvert | 3 | 100 m |
| Saintes-Maries-de-la-Mer | D570 | D570 - 3 | LIMITATION 70 KMH | FIN LIMITATION 70 KMH | Tissu ouvert | 4 | 30 m |
| Saintes-Maries-de-la-Mer | D570 | D570 - 4 | LIMITATION 70 KMH | LIMITE COMMUNE ARLES | Tissu ouvert | 3 | 100 m |
| Saintes-Maries-de-la-Mer | D570 | D570 - 5 | LIMITATION 70 KMH | RD38 | Tissu ouvert | 4 | 30 m |
| Saint-Estève-Janson | D561 | D561 - 12 | LIMITE COMMUNE ROGNES | LIMITE COMMUNE LE PUY-STE-R | Tissu ouvert | 3 | 100 m |
| Saint-Etienne-du-Grés | D570N | D570N - 11 | LIMITE COMMUNE GRAVESON | RD99 | Tissu ouvert | 3 | 100 m |
| Saint-Etienne-du-Grés | D99 | D99 - 11 | RD570N | SORTIE AGGL ST-ETIENNE-DU-GRES | Tissu ouvert | 3 | 100 m |
| Saint-Etienne-du-Grés | D99 | D99 - 12 | ENTREE AGGL ST-ETIENNE-DU-GRES | D32A | Tissu ouvert | 4 | 30 m |
| Saint-Etienne-du-Grés | D99 | D99 - 13 | D32A | SORTIE AGGL ST-ETIENNE-DU-GRES | Tissu ouvert | 4 | 30 m |
| Saint-Etienne-du-Grés | D99 | D99 - 14 | LIMITE COMMUNE MAS-BLANC-DES-ALPILLES | ENTREE AGGL ST-ETIENNE-DU-GRES | Tissu ouvert | 3 | 100 m |
| Saint-Martin-de-Crau | A54 | A54 Est - 4 | Limite commune Salon-de-Provence | Sens St Martin vers Salon (1) : PK 48+280 ; Sens Salon vers St Martin (2) : pk 72+400 | Tissu ouvert | 1 | 300 m |
| Saint-Martin-de-Crau | D113 | D113 - 13 | LIMITE COMMUNE SALON-DE-PROVENCE | RD5 | Tissu ouvert | 3 | 100 m |
| Saint-Martin-de-Crau | D113 | D113 - 14 | N1453 | D5 | Tissu ouvert | 2 | 250 m |
| Saint-Martin-de-Crau | D453 | D453 - 5 | RN113 | LIMITE COMMUNE ARLES | Tissu ouvert | 3 | 100 m |
| Saint-Martin-de-Crau | D5 | D5 - 11 | LIMITE COMMUNE ISTRES | RD113 | Tissu ouvert | 3 | 100 m |
| Saint-Martin-de-Crau | N113 | N113 - 3 | LIMITE COMMUNE ARLES | D113 | Tissu ouvert | 1 | 300 m |
| Saint-Martin-de-Crau | N568 | N568 - 15 | RN 113 | RD 268 | Tissu ouvert | 2 | 250 m |
| Saint-Mitre-les-Remparts | D5 | D5 - 12 | LIMITE COMMUNE ISTRES | LIMITE COMMUNE MARTIGUES | Tissu ouvert | 2 | 250 m |
| Saint-Mitre-les-Remparts | D50 | D50 - 4 | FIN LIMITATION 70 KMH | RD52 | Tissu ouvert | 3 | 100 m |
| Saint-Mitre-les-Remparts | | VOIE SANS NOM RD50/RD5 - 1 | RD50 | RD5 | Tissu ouvert | 3 | 100 m |
| Saint-Paul-les-Durance | A51 | A51 - 9 | Limite commune Jouques | Limite commune Beaumont-de-Pertuis | Tissu ouvert | 2 | 250 m |
| Saint-Paul-les-Durance | D952 | D952 - 2 | SORTIE AG ST-PAUL-LES-DURANCE | LIMITE COMMUNE JOUQUES | Tissu ouvert | 3 | 100 m |
| Saint-Paul-les-Durance | D952 | D952 - 3 | SORTIE AG ST-PAUL-LES-DURANCE | BRETELLE A51 | Tissu ouvert | 4 | 30 m |
| Saint-Paul-les-Durance | D952 | D952 - 4 | LIMITE DEPARTEMENT VAR | BRETELLE A51 | Tissu ouvert | 3 | 100 m |
| Saint-Rémy-de-Provence | D571 | D571 - 12 | LIMITE COMMUNE YRAGUES | ENTREE ST-REMY-DE-PROVENCE | Tissu ouvert | 3 | 100 m |
| Saint-Rémy-de-Provence | D571 | D571 - 13 | ENTREE ST-REMY-DE-PROVENCE | RD31 | Tissu ouvert | 4 | 30 m |
| Saint-Rémy-de-Provence | D99 | D99 - 15 | AV DE JONQUEROLLES | VOI COMMUNALE DE JEAN PIQUEU | Tissu ouvert | 4 | 30 m |
| Saint-Rémy-de-Provence | D99 | D99 - 16 | LIMITE COMMUNE EYGALIERES | VOI COMMUNALE DE JEAN PIQUEU | Tissu ouvert | 3 | 100 m |
| Saint-Rémy-de-Provence | D99 | D99 - 17 | LIMITE COMMUNE MAS-BLANC-DES-ALPILLES | AV DE JONQUEROLLES | Tissu ouvert | 3 | 100 m |
| Saint-Rémy-de-Provence | D99A | D99A - 1 | D99 | ENTREE AGGLO ST-REMY-DE-PROVENCE | Tissu ouvert | 3 | 100 m |
| Saint-Rémy-de-Provence | D99A | D99A - 2 | D99 | ENTREE AGGLO ST-REMY-DE-PROVENCE | Tissu ouvert | 4 | 30 m |
| Saint-Savournin | D46 | D46 - 10 | LIMITE COMMUNE GREASQUE | RD7 | Tissu ouvert | 3 | 100 m |
| Saint-Savournin | D7 | D7 - 16 | LIMITE COMMUNE CADOLIVE | ENTREE AGGLO ST SAVOURNIN | Tissu ouvert | 4 | 30 m |
| Saint-Savournin | D7 | D7 - 17 | LIMITE COMMUNE MIMET | RD8-RD46G | Tissu ouvert | 3 | 100 m |
| Saint-Victoret | A7 | A7 - 15 | LIMITE COMMUNE VITROLLES | LIMITE COMMUNE LES PENNES-MIRABEAU | Tissu ouvert | 1 | 300 m |
| Saint-Victoret | D20 | D20 - 11 | ENTREE AGGLO ST-VICTORET | RD9C | Tissu ouvert | 4 | 30 m |
| Saint-Victoret | D9 | D9 - 17 | LIMITE COMMUNE MARIGNANE | LIMITE COMMUNE MARIGNANE | Tissu ouvert | 2 | 250 m |
| Saint-Victoret | D9C | D9C - 3 | RD9 | RD20 | Tissu ouvert | 4 | 30 m |
| Salon-de-Provence | A54 | A54 Est - 5 | Limite commune Grans | Limite commune Saint-Martin-de-Crau | Tissu ouvert | 1 | 300 m |
| Salon-de-Provence | A54 | A54 Est - 6 | Limite commune Grans | Limite commune Grans | Tissu ouvert | 1 | 300 m |
| Salon-de-Provence | A54 | A54 Est - 7 | Limite commune Pelissanne | Limite commune Grans | Tissu ouvert | 1 | 300 m |
| Salon-de-Provence | A7 | A7 - 16 | Limite commune Pelissanne | Limite commune Lamanon | Tissu ouvert | 1 | 300 m |
| Salon-de-Provence | D113 | D113 - 15 | LIMITE COMMUNE GRANS | ENTREE BEL-AIR RD113 | Tissu ouvert | 3 | 100 m |
| Salon-de-Provence | D113 | D113 - 16 | LIMITE COMMUNE GRANS | LIMITE COMMUNE ST-MARTIN-DE-CRAU | Tissu ouvert | 3 | 100 m |
| Salon-de-Provence | D113 | D113 - 17 | LIMITE COMMUNE GRANS | LIMITE COMMUNE LANEON-PROVENCE | Tissu ouvert | 2 | 250 m |
| Salon-de-Provence | D113 | D113 - 18 | LIMITE COMMUNE SALON-DE-PROVENCE | A54 | Tissu ouvert | 2 | 250 m |
| Salon-de-Provence | D16 | D16 - 4 | LIMITE COMMUNE GRANS | BOULEVARD DE LA REINE JEANNE | Tissu ouvert | 4 | 30 m |
| Salon-de-Provence | D538 | D538 - 5 | FIN LIMITATION 70 KMH | ENTREE AGGLO SALON-DE-PROVENCE | Tissu ouvert | 2 | 250 m |
| Salon-de-Provence | D538 | D538 - 6 | LIMITE COMMUNE LAMANON | LIMITATION 70 KMH | Tissu ouvert | 2 | 250 m |
| Salon-de-Provence | D538 | D538 - 7 | LIMITATION 70 KMH | FIN LIMITATION 70 KMH | Tissu ouvert | 3 | 100 m |
| Salon-de-Provence | D569 | D569 - 2 | LIMITE COMMUNE EYGUIERES | RD113 | Tissu ouvert | 3 | 100 m |
| Salon-de-Provence | D572 | AVENUE DU 18 JUIN 1940 - 1 | DEBUT 4 VOIES | SORTIE AGGLO | Tissu ouvert | 3 | 100 m |
| Salon-de-Provence | D572 | D572 - 2 | SORTIE AGGLO SALON-DE-PROVENCE | LIMITE COMMUNE PELISSANNE | Tissu ouvert | 3 | 100 m |
| Salon-de-Provence | D69 | D69 - 2 | RD113 | LIMITE COMMUNE GRANS | Tissu ouvert | 3 | 100 m |

| Commune | Numéro | Nom du tronçon | Origine | Fin | Tissu | Catégorie | Largeur secteur affectée |
|----------------------|--------|----------------------------------|------------------------------------|-------------------------------------|--------------|-----------|--------------------------|
| Salon-de-Provence | N569 | N569 - 3 | RD113 | LIMITE COMMUNE SALON-DE-P | Tissu ouvert | 3 | 100 m |
| Salon-de-Provence | | ALLEE DE CRAPONNE - 1 | BOULEVARD GEORGES POMPIDOU | PLACE GAMBETTA | Tissu ouvert | 4 | 30 m |
| Salon-de-Provence | | AVENUE DE LATTRE DE TASSIGNY - 1 | BOULEVARD LEDRU ROLLIN | CHEMIN DES BASTIQUETTES | Tissu ouvert | 3 | 100 m |
| Salon-de-Provence | | AVENUE DE L'EUROPE - 2 | AVENUE JULIEN FABRE | AVENUE DE WERTHEIM | Tissu ouvert | 3 | 100 m |
| Salon-de-Provence | | AVENUE DE WERTHEIM - 1 | RUE DES ROMARINS | BOULEVARD ROBERT SCHUMAN | rue en U | 2 | 250 m |
| Salon-de-Provence | | AVENUE DU 22 AOUT 1944 - 1 | AVENUE DE GUBBIO | RUE DESIRE ALLEMAND | Tissu ouvert | 3 | 100 m |
| Salon-de-Provence | | AVENUE DU MARECHAL LECLERC - 1 | PROM DES TAMARIS | CH DE L'ABBE RANCHIER | rue en U | 2 | 250 m |
| Salon-de-Provence | | AVENUE DU PAYS CATALAN - 1 | AVENUE DE PROVENCE | AVENUE JEAN MOULIN | Tissu ouvert | 3 | 100 m |
| Salon-de-Provence | | AVENUE GEORGES BOREL - 1 | ENTREE AGGLO | AVENUE DE GLANUM | Tissu ouvert | 3 | 100 m |
| Salon-de-Provence | | AVENUE GEORGES GUYNEMER - 1 | AVENUE DU 18 JUIN 1940 | BOULEVARD GEORGES POMPIDOU | Tissu ouvert | 3 | 100 m |
| Salon-de-Provence | | AVENUE JEAN MOULIN - 2 | CHEMIN DU TALAGARD | BOULEVARD LEDRU ROLLIN | Tissu ouvert | 3 | 100 m |
| Salon-de-Provence | | AVENUE JULIEN FABRE - 1 | RUE JANICOT | AVENUE GASTON CABRIER | Tissu ouvert | 3 | 100 m |
| Salon-de-Provence | | AVENUE LEON BLUM - 1 | CHEMIN DES PINS | RUE JANICOT | Tissu ouvert | 3 | 100 m |
| Salon-de-Provence | | AVENUE MICHELET - 1 | AVENUE GEORGES BOREL | AVENUE PASTEUR | Tissu ouvert | 3 | 100 m |
| Salon-de-Provence | | AVENUE PASTEUR - 3 | AVENUE DU 22 AOUT 1944 | BOULEVARD GEORGES CLEMENCEAU | Tissu ouvert | 3 | 100 m |
| Salon-de-Provence | | AVENUE PATROUILLE DE FRANCE - 1 | CHEMIN DE LURIAN | BOULEVARD GEORGES POMPIDOU | Tissu ouvert | 3 | 100 m |
| Salon-de-Provence | | AVENUE ROGER DONNADIEU - 1 | RUE DU PAVILLON | RUE DU PAVILLON | rue en U | 2 | 250 m |
| Salon-de-Provence | | BOULEVARD DE LA REPUBLIQUE - 1 | RUE MASSENET | AVENUE EMILE ZOLA | Tissu ouvert | 3 | 100 m |
| Salon-de-Provence | | BOULEVARD DU ROI RENE - 3 | BOULEVARD GEORGES POMPIDOU | BOULEVARD VICTOR JOLY | Tissu ouvert | 3 | 100 m |
| Salon-de-Provence | | BOULEVARD GEORGES POMPIDOU - 1 | ALLEE DE CRAPONNE | AVENUE LEON BLUM | Tissu ouvert | 3 | 100 m |
| Salon-de-Provence | | BOULEVARD LEDRU ROLLIN - 2 | BOULEVARD LEOPOLD COREN | AVENUE JEAN MOULIN | Tissu ouvert | 3 | 100 m |
| Salon-de-Provence | | BOULEVARD LEOPOLD COREN - 1 | RUE SAINT-FRANCOIS | RUE DES FRERES KENNEDY | Tissu ouvert | 3 | 100 m |
| Salon-de-Provence | | BOULEVARD LOUIS PASQUET - 1 | BOULEVARD VICTOR JOLY | PLACE DE LA FERRAGE | rue en U | 2 | 250 m |
| Salon-de-Provence | | BOULEVARD MARECHAL FOCH - 1 | AVENUE EMILE ZOLA | COURS CAMILLE PELLETAN | rue en U | 2 | 250 m |
| Salon-de-Provence | | BOULEVARD NOSTRADAMUS - 1 | RUE MASSENET | RUE SAINT-FRANCOIS | Tissu ouvert | 3 | 100 m |
| Salon-de-Provence | | BOULEVARD ROBERT SCHUMAN - 1 | AVENUE DE WERTHEIM | AVENUE DE PROVENCE | Tissu ouvert | 3 | 100 m |
| Salon-de-Provence | | BOULEVARD ROGER CARCASSONNE - 1 | AVENUE EMILE ZOLA | BOULEVARD GEORGES CLEMENCEAU | Tissu ouvert | 3 | 100 m |
| Salon-de-Provence | | BOULEVARD VICTOR JOLY - 1 | BOULEVARD LOUIS PASQUET | BOULEVARD MARECHAL FOCH | Tissu ouvert | 3 | 100 m |
| Salon-de-Provence | | COURS GIMON - 1 | RUE LAFAYETTE | ALLEE DE CRAPONNE | Tissu ouvert | 3 | 100 m |
| Salon-de-Provence | | COURS VICTOR HUGO - 1 | RUE LAFAYETTE | RUE DES FRERES KENNEDY | Tissu ouvert | 3 | 100 m |
| Salon-de-Provence | | RUE DES FRERES KENNEDY - 1 | COURS CARNOT | BOULEVARD LEOPOLD COREN | Tissu ouvert | 3 | 100 m |
| Salon-de-Provence | | RUE DESIRE ALLEMAND - 1 | BOULEVARD DANTON | AVENUE DU 22 AOUT 1944 | rue en U | 2 | 250 m |
| Salon-de-Provence | | RUE MASSENET - 1 | BOULEVARD VICTOR JOLY | PLACE EUGENE PELLETAN | Tissu ouvert | 3 | 100 m |
| Salon-de-Provence | | RUE REYNAUD D'URSULE - 1 | COURS GIMON | RUE VICTOR ESPERANDIEU | rue en U | 2 | 250 m |
| Sausset-les-Pins | D9 | D9 - 18 | LIMITE COMMUNE CARRY-LE-ROUET | RD5 | Tissu ouvert | 2 | 250 m |
| Sausset-les-Pins | D9 | D9 - 19 | limite commune martigues | D5 | Tissu ouvert | 3 | 100 m |
| Sénas | A7 | A7 - 17 | Limite commune Lamanon | Limite commune Orgon | Tissu ouvert | 1 | 300 m |
| Sénas | D23 | D23 - 3 | RD17 | LIMITE COMMUNE ALLEINS | Tissu ouvert | 3 | 100 m |
| Sénas | D538 | D538 - 8 | SORTIE AGGLO SENAS | D7N | Tissu ouvert | 4 | 30 m |
| Sénas | D538 | D538 - 9 | SORTIE AGGLO SENAS | LIMITE COMMUNE LAMANON | Tissu ouvert | 3 | 100 m |
| Sénas | D7N | D7N - 34 | LIMITE COMMUNE MALLEMORT | SORTIE AGGLO SENAS | Tissu ouvert | 2 | 250 m |
| Sénas | D7N | D7N - 35 | SORTIE AGGLO SENAS | LIMITE COMMUNE ORGON | Tissu ouvert | 3 | 100 m |
| Septèmes-les-Vallons | A51 | A51 - 10 | SEPTEMES (A 7) | LIMITE COMMUNE LES PENNES-M | Tissu ouvert | 1 | 300 m |
| Septèmes-les-Vallons | A517 | A517 - 1 | A7 | A51 | Tissu ouvert | 2 | 250 m |
| Septèmes-les-Vallons | A7 | A7 - 18 | LIMITE COMMUNE LES PENNES-MIRABEAU | LIMITE COMMUNE MARSEILLE | Tissu ouvert | 1 | 300 m |
| Septèmes-les-Vallons | D543 | D543 - 16 | LIMITE COMMUNE PENNES MIRABEAU | RD59C | Tissu ouvert | 4 | 30 m |
| Septèmes-les-Vallons | D543 | D543 - 17 | LIMITATION 50 KM/H | RD8N | Tissu ouvert | 4 | 30 m |
| Septèmes-les-Vallons | D543 | D543 - 18 | D59C | AVENUE 8 MAI 1945 | Tissu ouvert | 4 | 30 m |
| Septèmes-les-Vallons | D59C | D59C - 3 | VIEILLE ROUTE DE LA GAVOTTE | LIMITE COMMUNE SEPTEMES | Tissu ouvert | 4 | 30 m |
| Septèmes-les-Vallons | D59C | D59C - 4 | RD543 | LIMITE COMMUNE MARSEILLE | Tissu ouvert | 4 | 30 m |
| Septèmes-les-Vallons | D59C | D59C - 5 | LIMITATION 50 KM/H | RD8N | Tissu ouvert | 4 | 30 m |
| Septèmes-les-Vallons | D8N | D8N - 13 | LIMITE COMMUNE PENNES MIRABEAU | AVANT RD543 | Tissu ouvert | 4 | 30 m |
| Septèmes-les-Vallons | | AVENUE DU 8 MAI 1945 - 1 | RUE DE L'ETOILE | D543 | Tissu ouvert | 3 | 100 m |
| Septèmes-les-Vallons | | AVENUE DU 8 MAI 1945 - 2 | ZI DUCLOS | AVENUE NELSON MANDELA | Tissu ouvert | 4 | 30 m |
| Septèmes-les-Vallons | | AVENUE DU 8 MAI 1945 - 3 | AVENUE DE SAINT-ANTOINE | RUE DE L'ETOILE | rue en U | 2 | 250 m |
| Septèmes-les-Vallons | | AVENUE DU 8 MAI 1945 - 4 | D543 | ZI DUCLOS | rue en U | 3 | 100 m |
| Septèmes-les-Vallons | | TRAVERSE DES FRAISES - 1 | CHEMIN DES FRAISES | CHEMIN DE LA BEDOULE | Tissu ouvert | 3 | 100 m |
| Simiane-Collongue | D59 | D59 - 3 | RD6 | ENTREE AGGLO SIMIANE-COLLONGUE | Tissu ouvert | 3 | 100 m |
| Simiane-Collongue | D59 | D59 - 4 | RD8 | ENTREE AGGLO SIMIANE-COLLONGUE | Tissu ouvert | 4 | 30 m |
| Simiane-Collongue | D59A | D59A - 1 | D59 | AVENUE GENERAL DE GAULLE | Tissu ouvert | 4 | 30 m |
| Simiane-Collongue | D6 | D6 - 17 | LIMITE COMMUNE BOUC BEL AIR | LIMITE COMMUNE BOUC BEL AIR | Tissu ouvert | 1 | 300 m |
| Tarascon | D33 | D33 - 1 | FIN LIMITATION 50 KM/H | RD33A | Tissu ouvert | 4 | 30 m |
| Tarascon | D33 | D33 - 2 | FIN LIMITATION 50 KM/H | RD33A | Tissu ouvert | 3 | 100 m |
| Tarascon | D570N | D570N - 12 | LIMITE COMMUNE ARLES | D970 | Tissu ouvert | 2 | 250 m |
| Tarascon | D570N | D570N - 13 | RD99 | RD970 | Tissu ouvert | 3 | 100 m |
| Tarascon | D970 | BOULEVARD JULES FERRY - 1 | BOULEVARD DU VIADUC | RD99 | Tissu ouvert | 3 | 100 m |
| Tarascon | D970 | D970 - 1 | SORTIE AGGLO TARASCON | RD570N | Tissu ouvert | 3 | 100 m |
| Tarascon | D970 | D970 - 2 | RD99 | SORTIE AGGLO TARASCON | Tissu ouvert | 4 | 30 m |
| Tarascon | D970 | ROUTE D'ARLES - 1 | RD99 | SORTIE AGGLO | Tissu ouvert | 4 | 30 m |
| Tarascon | D99 | D99 - 18 | RD970 | RN570 | Tissu ouvert | 3 | 100 m |
| Tarascon | D99 | D99 - 19 | ENTREE AGGLO | ENTREE AGGLO TARASCON | Tissu ouvert | 4 | 30 m |
| Tarascon | D99B | D99B - 1 | RD99 | SORTIE COMMUNE TARASCON | Tissu ouvert | 3 | 100 m |
| Tarascon | | BOULEVARD DU CHATEAU - 1 | AVENUE DE LA REPUBLIQUE | ROUTE DE VALLABREGUES | Tissu ouvert | 4 | 30 m |
| Tarascon | | BOULEVARD VICTOR HUGO - 2 | BOULEVARD JULES FERRY | AVENUE PIERRE SEMARD | rue en U | 2 | 250 m |
| Tarascon | | COURS ARISTIDE BRIAND - 1 | BOULEVARD VICTOR HUGO | AVENUE DE LA REPUBLIQUE | rue en U | 3 | 100 m |
| Trets | A8 | A8 - 15 | Limite commune Rousset | Limite commune Pourrières | Tissu ouvert | 1 | 300 m |
| Trets | D6 | D6 - 18 | RD6E | ENTREE AGGLO TRETS | Tissu ouvert | 4 | 30 m |
| Trets | D6 | D6 - 19 | LIMITE COMMUNE PEYNIER | RD56 | Tissu ouvert | 2 | 250 m |
| Trets | D6 | D6 - 20 | RD6 OUEST | ENTREE AGGLO TRETS | Tissu ouvert | 3 | 100 m |
| Trets | D6 | D6 - 21 | D6E | LIMITE DEPARTEMENT | Tissu ouvert | 3 | 100 m |
| Velaux | A7 | A7 - 19 | Limite commune Rognac | Limite commune La Fare-les-Oliviers | Tissu ouvert | 1 | 300 m |
| Velaux | D20 | D20 - 12 | FIN LIMITATION 70 KM/H | ENTREE AGGLO VELAUX | Tissu ouvert | 3 | 100 m |
| Velaux | D20 | D20 - 13 | ENTREE AGGLO VELAUX | SORTIE AGGLO VELAUX | Tissu ouvert | 4 | 30 m |
| Velaux | D20 | D20 - 14 | SORTIE AGGLO VELAUX | LIMITE COMMUNE COUDOUX | Tissu ouvert | 3 | 100 m |
| Velaux | D55 | D55 - 3 | LIMITE COMMUNE ROGNAC | ROUTE DE L'ETANG | Tissu ouvert | 3 | 100 m |
| Velaux | D55B | D55B - 1 | CHEMIN DU MOULIN NEUF | ROUTE DE L'ETANG | Tissu ouvert | 3 | 100 m |
| Velaux | D55B | D55B - 2 | ROUTE DE L'ETANG | AVENUE JEAN PALLET | Tissu ouvert | 4 | 30 m |
| Venelles | A51 | A51 - 11 | PK 24-884 | Limite commune Meyrargues | Tissu ouvert | 2 | 250 m |

| Commune | Numéro | Nom du tronçon | Origine | Fin | Tissu | Catégorie | Largeur secteur affectée |
|------------|--------|---------------------------|--------------------------------|------------------------------------|--------------|-----------|--------------------------|
| Venelles | D556 | D556 - 3 | LIMITE COMMUNE MEYRARGUES | RD96 | Tissu ouvert | 3 | 100 m |
| Venelles | D63 | D63 - 4 | LIMITE COMMUNE AIX-EN-PROVENCE | D63-5 | Tissu ouvert | 3 | 100 m |
| Venelles | D63 | D63 - 5 | RD96 | SORTIE QUARTIER DE LA GARE | Tissu ouvert | 4 | 30 m |
| Venelles | D96 | D96 - 35 | SORTIE AGGLO VENELLES | A51 | Tissu ouvert | 3 | 100 m |
| Venelles | D96 | D96 - 36 | APRES FELIX | SORTIE AGGLO VENELLES | Tissu ouvert | 4 | 30 m |
| Venelles | D96 | D96 - 37 | ENTREE AGGLO VENELLES | APRES FELIX | Tissu ouvert | 3 | 100 m |
| Venelles | D96 | D96 - 38 | A51 | ENTREE AGGLO MEYRARGUES | Tissu ouvert | 2 | 250 m |
| Vontabren | A8 | A8 - 16 | Limite commune Egulles | Limite commune Coudoux | Tissu ouvert | 1 | 300 m |
| Vontabren | D10 | D10 - 17 | LIMITE COMMUNE COUDOUX | LIMITE COMMUNE EGUILLES | Tissu ouvert | 3 | 100 m |
| Vontabren | D64 | D64 - 5 | D19 | D10 | Tissu ouvert | 3 | 100 m |
| Vernègues | D7N | D7N - 36 | LIMITE COMMUNE VERNEGUES | LIMITE COMMUNE AIX-EN-PROVENCE | Tissu ouvert | 3 | 100 m |
| Verquières | D7N | D7N - 37 | LIMITE COMMUNE NOVES | LIMITE COMMUNE ST ANDIOL | Tissu ouvert | 2 | 250 m |
| Vitrolles | A7 | A7 - 20 | LIMITE COMMUNE SAINT-VICTORET | LIMITE COMMUNE ROGNAC | Tissu ouvert | 1 | 300 m |
| Vitrolles | D113 | D113 - 19 | LIMITE COMMUNE ROGNAC | D20 | Tissu ouvert | 3 | 100 m |
| Vitrolles | D113 | D113 - 20 | ENTREE AGGLO VITROLLES | LIMITE COMMUNE LES PENNES-MIRABEAU | Tissu ouvert | 2 | 250 m |
| Vitrolles | D113 | D113 - 21 | SORTIE AGGLO VITROLLES | RD20 | Tissu ouvert | 2 | 250 m |
| Vitrolles | D113 | D113 - 22 | ENTREE AGGLO VITROLLES | SORTIE AGGLO VITROLLES | Tissu ouvert | 3 | 100 m |
| Vitrolles | D20 | D20 - 15 | LIMITE COMMUNE MARGIGNANERD20E | D20H | Tissu ouvert | 2 | 250 m |
| Vitrolles | D20 | D20 - 16 | RD113 | LIMITE COMMUNE ROGNAC | Tissu ouvert | 2 | 250 m |
| Vitrolles | D20 | D20 - 17 | LIMITE COMMUNE MARGIGNANE | RD9 | Tissu ouvert | 2 | 250 m |
| Vitrolles | D20 | D20 - 18 | RD20H | RD113 | Tissu ouvert | 3 | 100 m |
| Vitrolles | D20B1 | D20B1 - 1 | D20 | D20D | Tissu ouvert | 3 | 100 m |
| Vitrolles | D20D | D20D - 1 | D20 | D20 | Tissu ouvert | 3 | 100 m |
| Vitrolles | D20E | D20E - 2 | D20 | LIMITE COMMUNE MARGIGNANE | Tissu ouvert | 4 | 30 m |
| Vitrolles | D9 | D9 - 20 | LIMITE COMMUNE AIX-EN-PROVENCE | LIMITATION 70 KM/H | Tissu ouvert | 2 | 250 m |
| Vitrolles | D9 | D9 - 21 | LIMITATION 70 KM/H | RD113 | Tissu ouvert | 3 | 100 m |
| Vitrolles | D9 | D9 - 22 | RD113 | LIMITE COMMUNE MARGIGNANE | Tissu ouvert | 2 | 250 m |
| Vitrolles | | AVENUE DENIS PADOVANI - 1 | ROUTE DE LA SED | RUE PIERRE BLANCARD | Tissu ouvert | 4 | 30 m |
| Vitrolles | | AVENUE DES SALYENS - 1 | RONDPOINT PIERRE PLANTEE | RUE PIERRE BLANCARD | Tissu ouvert | 4 | 30 m |
| Vitrolles | | AVENUE JEAN MONNET - 2 | AVENUE DES DROITS DE L'HOMME | LIMITE COMMUNE LES PENNES-M | Tissu ouvert | 4 | 30 m |
| Vitrolles | | AVENUE MERE TERESA - 1 | AVENUE JEAN MOULIN | RONDPOINT PIERRE PLANTEE | Tissu ouvert | 4 | 30 m |